ROLLO

37

IMAGE EVALUATION TEST TARGET (MT-1)

3 L/MM

SHOULD MEASURE .20" AT DESIRED REDUCTION

0 12x 16x 20x 24x 28x 30x

Photographic Sciences Corporation

23 WEST MAIN STREET
WEBSTER, N.Y. 14580
(716) 872-4503

ABCDEFGHIJKLMNOPQRSTUVWXYZ
abcdefghijklmnopqrstuvwxyz
1234567890$¢£/%#½¼¾—=+×°@*

ABCDEFGHIJKLMNOPQRSTUVWXYZ1234567890
abcdefghijklmnopqrstuvwxyz$¢£/%#½¼¾—=+×°@*

1.0 1.1 1.25 1.4 1.6 1.8 2.0 2.2 2.5 2.8 3.2 3.6 4.0 4.5 5.0 5.6

LUGAR DE LA MICROFILMACION (ORGANISMO): SERVICIO DE INFORMACION DE DEFENSA.-

FECHA DE INICIACION DE LA MICROFILMACION: 03 de Agosto de 1984.-

DENOMINACION DE LA DOCUMENTACION: FICHAS CORRESPONDIENTES AL FICHERO GENERAL.-

IDENTIFICACION DEL PRIMER ORIGINAL MICROFILMADO: FICHA Nº 221.501-0(GRISSI, Marcelo).-

OPERARIO/S: Cbo.2da. Agustín Barboza.-

REDUCCION DE IMAGEN: 29 X.-

SISTEMA EMPLEADO: STANDARD

ROLLO SIMULTANEO: NO

DESCARTE: - - - - - - - - - - .-

PREPARACION DOCUMENTAL: - - - - - - - - - - - - - - - .-

CONTROL: Cbo.2da. Agustín Barboza.-

VISTO: Una vez comprobadas las características que contiene el primer documento en la apertura del acta, se procede a la iniciación de la microfilmación firmando para su constancia el funcionario responsable y la Dirección de la Oficina.-

El Encargado de la Sección Microfilmación

Sgto.1ro. Juan C. Martínez

Juan C. Martínez

Por El Jefe de la Sección Microfilmación

Pte.2do. Héctor Volpe

JUNTA DE COMANDANTES EN J. F. - SERVICIO DE INFORMACION DE DEFENSA - República O. del U.

FICHAS DEL FICHERO GENERAL

JUNTA DE COMANDANTES EN JEFE 221501-0 Dep. I E1 Secc. I

S. I. D. 27.3.84 (KE) Sub Secc. A/N

Ficha No. ..... Confec. .....

GRISSI ..... Marcelo .....
Apellidos Nombres

DOCUMENTOS: C/C. ..... **C/I.** .....
Serie No. No. Dpto.

OTROS DOC. .....
Pasaporte Lib. Enrol. etc.

NACIMIENTO .....
Fecha Lugar

DOMICILIO: .....
Calle No. Teléf. Ciudad o Localidad

PROFESIÓN U OCUPACIÓN: .....

LUGAR: ..... **CARGO:** .....

IDEOLOGÍA POLÍTICA: ..... **CLASIFICACIÓN:** .....

DATOS COMPLEMENTARIOS .....
Est. Civil Cónyuge Hijos

.....
Otros familiares

E2

FECHA	DOCUMENTOS	221501 ANTECEDENTES A REGISTRAR
27.3.84	30890/003	Integra en calidad de 10 Suplente el Organo Ejecutivo Departamental del Partido Nacional por el Departamento de Soriano. - Eval.- (AA) CKG)

Impreso en

JUNTA DE COMANDANTES EN JEFE 221502-8 Dep. I Secc. I

S. I. D. 27.3.84 (KE) Sub Secc. A/N

Ficha No. ..... Confec. .....

RICO ..... Luis .....
Apellidos Nombres

DOCUMENTOS: C/C. ..... **C/I.** .....
Serie No. No. Dpto.

OTROS DOC. .....
Pasaporte Lib. Enrol. etc.

NACIMIENTO .....
Fecha Lugar

DOMICILIO: .....
Calle No. Teléf. Ciudad o Localidad

PROFESIÓN U OCUPACIÓN: .....

LUGAR: ..... **CARGO:** .....

IDEOLOGÍA POLÍTICA: ..... **CLASIFICACIÓN:** .....

DATOS COMPLEMENTARIOS .....
Est. Civil Cónyuge Hijos

.....
Otros familiares

F2

FECHA	DOCUMENTOS	221502 ANTECEDENTES A REGISTRAR
24.3.14	30890/013	Integra en calidad de Vocal Suplente el Organo Ejecutivo Departamental del Partido Nacional por el Departamento de Soriano.- Eval.- (A-1) CKE)

Impreso en

JUNTA DE COMANDANTES EN JEFE — 221503-6 — Dep. I — Sec.

S. I. D. — Sub Secc. A/N

Ficha No. ..... Confec. .....

BESOZZI (Apellidos) ..... Juan Alberto (Nombres) .....

DOCUMENTOS: C/C. ..... (Serie / No.) C/I. ..... (No. / Dpto.)

OTROS DOC. ..... (Pasaporte / Lib. Enrol. / etc.)

NACIMIENTO: ..... (Fecha / Lugar)

DOMICILIO: ..... (Calle / No. / Teléf. / Ciudad o Localidad)

PROFESIÓN U OCUPACIÓN: .....

LUGAR: ..... CARGO: .....

IDEOLOGÍA POLÍTICA: Partido Nacional ..... CLASIFICACIÓN: LISTA MAB(SORIANO) (1) ...

DATOS COMPLEMENTARIOS ..... (Est. Civil / Cónyuge / Hijos)

..... (Otros familiares)

FECHA	DOCUMENTOS	221503 ANTECEDENTES A REGISTRAR
24.3.84	30000/013	Integra en calidad de Suplente el Organo Ejecutivo Departamental del Partido Nacional por el Departamento de Soriano - Eval.- (M-C) CIKE)
31.5.84	"Pág.92.	Integra en calidad de Suplente el Organo Deliberante Departamental del Partido Nacional por el Departamento de Soriano - Eval.- (M-C)KKE) -Indica (1).

Impreso en

221504-4

F1

JUNTA DE COMANDANTES EN JEFE

S. I. D.

27.3.84 (KE)

Dep. I Secc. I

Sub Secc. A/N

Ficha No. ..... Confec. .....

BARRERA ..... Felix .....
Apellidos Nombres

DOCUMENTOS: C/C. ..... C/I. .....
Serie No. No. Dpto.

OTROS DOC. .....
Pasaporte Lib. Enrol. etc.

NACIMIENTO .....
Fecha Lugar

DOMICILIO: .....
Calle No. Teléf. Ciudad o Localidad

PROFESIÓN U OCUPACIÓN: .....

LUGAR: ..... **CARGO:** .....

IDEOLOGÍA POLÍTICA: Partido Nacional **CLASIFICACIÓN:** LISTA MAB(SORIANO).(1)...

DATOS COMPLEMENTARIOS .....
Est. Civil Cónyuge Hijos

.....
Otros familiares

FECHA	DOCUMENTOS	221504 ANTECEDENTES A REGISTRAR
24.3.84	30890/03	Integra en calidad de Suplente el Organo Ejecutivo Departamental del Partido Nacional por el Departamento de Soriano - Eval.- (A-1) CKE
31.5.84.	"pág.92	Integra en calidad de Titular el Organo Deliberante Departamental del Partido Nacional por el Departamento de Soriano - Eval.- (A-1) CKE) -Indica (1).

Impreso en

JUNTA DE COMANDANTES EN JEFE
S. I. D.

221505-1

27.3.84(KE)

Dep. I Secc. I
Sub Secc. A/N
Ficha No. ..... Confec. .....

ANDRIOLO ..... Ruben .....
Apellidos Nombres

DOCUMENTOS: C/C. ..... C/I. .....
Serie No. No. Dpto.

OTROS DOC. .....
Pasaporte Lib. Enrol. etc.

NACIMIENTO .....
Fecha Lugar

DOMICILIO: .....
Calle No. Teléf. Ciudad o Localidad

PROFESIÓN U OCUPACIÓN: .....

LUGAR: ..... CARGO: .....

IDEOLOGÍA POLÍTICA: Partido Nacional ..... CLASIFICACIÓN: LISTA MAB(SORIANO)(1)

DATOS COMPLEMENTARIOS .....
Est. Civil Cónyuge Hijos

.....
Otros familiares

E2

FECHA	DOCUMENTOS	221505 ANTECEDENTES A REGISTRAR
24.2.84	33090/003	Integra en calidad de 4º Suplente el Organo Mesa Departamental del Partido Nacional por el Departamento de Soriano .- Eval.- (A-2) CK3
31.5.84.	"Pág. 92.	Integra en calidad de 1º Titular el Organo Deliberante Departamental del Partido Nacional por el Departamento de Soriano .- Eval.- (A-1) CK6 -Indica (1).

Impreso en

JUNTA DE COMANDANTES EN JEFE 221506-9 Dep. I F1 Secc. I

S. I. D. 23.7.84(KE) Sub Secc. A/N

Ficha No. ..... Confec. .....

SANTOS COMUNALE ..... José .....
Apellidos Nombres

DOCUMENTOS: C/C. ..... **C/I.** .....
Serie No. No. Dpto.

OTROS DOC. .....
Pasaporte Lib. Enrol. etc.

NACIMIENTO: .....
Fecha Lugar

DOMICILIO: .....
Calle No. Teléf. Ciudad o Localidad

PROFESIÓN U OCUPACIÓN: .....

LUGAR: ..... **CARGO:** .....

IDEOLOGÍA POLÍTICA: ..... **CLASIFICACIÓN:** .....

DATOS COMPLEMENTARIOS .....
Est. Civil Cónyuge Hijos

.....
Otros familiares

F-2

FECHA	DOCUMENTOS	221506 ANTECEDENTES A REGISTRAR
24.3.81	33090/013	integra en calidad de [illegible] el Organo Ejecutivo Departamental del Partido Nacional por el Departamento de Soriano.- Eval.- (A-1) CK(F)

Impreso en [illegible]

JUNTA DE COMANDANTES EN JEFE
S. I. D.

221507-7
27.3.84 (KE)

Dep. I Secc. 6
Sub Secc. A/N
Ficha No. ..... Confec. .....

GARCIA ..... Uruguay .....
Apellidos Nombres

DOCUMENTOS: C/C. ..... **C/I.** .....
Serie No. No. Dpto.

OTROS DOC. .....
Pasaporte Lib. Enrol. etc.

NACIMIENTO: .....
Fecha Lugar

DOMICILIO: .....
Calle No. Teléf. Ciudad o Localidad

PROFESIÓN U OCUPACIÓN: .....

LUGAR: ..... **CARGO:** .....

IDEOLOGÍA POLÍTICA: Partido Nacional ..... **CLASIFICACIÓN:** LISTA MAB(SORIANO)(10 .....

DATOS COMPLEMENTARIOS .....
Est. Civil Cónyuge Hijos

.....
Otros familiares

FECHA	DOCUMENTOS	221507 ANTECEDENTES A REGISTRAR
24.3.84	33030/003	Integra en calidad de 1º titular el Organo Ejecutivo Departamental del Partido Nacional por el Departamento de Soriano - Eval.- (A-1) (IKE)
31.5.84	*Pág.91	Integra en calidad de 1º titular el Organo Tribunal Departamental del Partido Nacional por el Departamento de Soriano - Eval.- (A-1) (CKE)

-Indica (1).

Impreso en

JUNTA DE COMANDANTES EN JEFE

S. I. D.

221508-5

23.7.84.(KB)

Dep. I Secc. I

Sub Secc. A/N

Ficha No. ..... Confec. .....

LOITEY Darwin

Apellidos Nombres

DOCUMENTOS: C/C. ..... C/I. .....

Serie No. No. Dpto.

OTROS DOC. .....

Pasaporte Lib. Enrol. etc.

NACIMIENTO .....

Fecha Lugar

DOMICILIO: .....

Calle No. Teléf. Ciudad o Localidad

PROFESIÓN U OCUPACIÓN: .....

LUGAR: ..... CARGO: .....

IDEOLOGÍA POLÍTICA: Partido Nacional(CLASIFICACIÓN: Lista MAB(SORIANO) (1)

DATOS COMPLEMENTARIOS .....

Est. Civil Cónyuge Hijos

.....

Otros familiares

12

FECHA	DOCUMENTOS	221508 ANTECEDENTES A REGISTRAR
24.2.84	33090/013	Integra en calidad de Titular el Organo Ejecutivo Departamental del Partido Nacional por el Departamento de Soriano.- Eval.- (4-1) CKG)
31.5.84	"Pág.91	Integra en calidad de Titular el Organo Deliberante Departamental del Partido Nacional por el Departamento de Soriano.- Eval.- (A-1) CKE) -Indica (1).

Impreso en

JUNTA DE COMANDANTES EN JEFE 221509-3 Dep. I F1 Secc. I

S. I. D.

Sub Secc. A/N

Ficha No. ..... Confec. .....

MEDINA ..... Salvador .....
Apellidos Nombres

DOCUMENTOS: C/C. ..... C/I. .....
Serie No. No. Dpto.

OTROS DOC. .....
Pasaporte Lib. Enrol. etc.

NACIMIENTO: .....
Fecha Lugar

DOMICILIO: .....
Calle No. Teléf. Ciudad o Localidad

PROFESIÓN U OCUPACIÓN: .....

LUGAR: ..... CARGO: .....

IDEOLOGÍA POLÍTICA: ..... CLASIFICACIÓN: .....

DATOS COMPLEMENTARIOS .....
Est. Civil Cónyuge Hijos

.....
Otros familiares

FECHA	DOCUMENTOS	221509 ANTECEDENTES A REGISTRAR
24.3.94	33090/013	integro en calidad de Child el Organo Ejecutivo Departamental del Partido Nacional por el Departamento de Sonora - Eval.- (illegible)

Impreso en

JUNTA DE COMANDANTES EN JEFE 221509-3 Dep. I F1 Secc. I

S. I. D.

Sub Secc. A/N

Ficha No. ..... Confec. .....

...MEDINA..... ...Salvador.....

Apellidos Nombres

DOCUMENTOS: C/C. ..... **C/I.** .....

Serie No. No. Dpto.

OTROS DOC. .....

Pasaporte Lib. Enrol. etc.

NACIMIENTO .....

Fecha Lugar

DOMICILIO: .....

Calle No. Teléf. Ciudad o Localidad

PROFESIÓN U OCUPACIÓN: .....

LUGAR: ..... **CARGO:** .....

IDEOLOGÍA POLÍTICA: ..... **CLASIFICACIÓN:** .....

DATOS COMPLEMENTARIOS .....

Est. Civil Cónyuge Hijos

.....

Otros familiares

FECHA	DOCUMENTOS	221509 ANTECEDENTES A REGISTRAR
24.3.84	33090/013	Integra en calidad de Titular el Organo Ejecutivo Departamental del Partido Nacional por el Departamento de Sonora .- Eval.- (n-1)(ck)

Impreso en

221510

JUNTA DE COMANDANTES EN JEFE

S. I. D.

Dep. I Secc. I

Sub Secc. A/N

Ficha No. ..... Confec. .....

MELAZZI ..... Sergio R. .....

Apellidos Nombres

DOCUMENTOS: C/C. ..... **C/I.** .....

Serie No. No. Dpto.

OTROS DOC. .....

Pasaporte Lib. Enrol. etc.

NACIMIENTO: .....

Fecha Lugar

En el fichero indice esta persona figura con el Nº 98756 y con este numero posee su correspondiente caratula.-

DOMICILIO: .....

Calle No. Teléf. Ciudad o Localidad

PROFESIÓN U OCUPACIÓN: .....

LUGAR: ..... **CARGO:** .....

IDEOLOGÍA POLÍTICA: ..... **CLASIFICACIÓN:** .....

DATOS COMPLEMENTARIOS .....

Est. Civil Cónyuge Hijos

.....

Otros familiares

JUNTA DE COMANDANTES EN JEFE 221511-9 Dep. I Secc. 6

S. I. D. Sub Secc. A/N

27.3.84(KE) Ficha No. ..... Confec. .....

GONZALEZ. Oscar A.
Apellidos Nombres

DOCUMENTOS: C/C. ..... **C/I.** .....
Serie No. No. Dpto.

OTROS DOC. .....
Pasaporte Lib. Enrol. etc.

NACIMIENTO .....
Fecha Lugar

DOMICILIO: .....
Calle No. Teléf. Ciudad o Localidad

PROFESIÓN U OCUPACIÓN: .....

LUGAR: ..... **CARGO:** .....

IDEOLOGÍA POLÍTICA: ..... **CLASIFICACIÓN:** .....

DATOS COMPLEMENTARIOS .....
Est. Civil Cónyuge Hijos

.....
Otros familiares

FECHA	DOCUMENTOS	221511 ANTECEDENTES A REGISTRAR
24.7.84	33030/014	Integra en calidad de Titular el Organo Ejecutivo Departamental del Partido Nacional por el Departamento de Colonia Eval. (A-1) (LE)

fs 2

Impreso en

JUNTA DE COMANDANTES EN JEFE

S. I. D.

221512-7

27.3.84 (KE)

Dep. I Secc. 6

Sub Secc. A/N

Ficha No. ..... Confec. .....

NUÑEZ (Apellidos) ..... Víctor (Nombres) .....

DOCUMENTOS: C/C. ..... (Serie / No.) C/I. ..... (No. / Dpto.)

OTROS DOC. ..... (Pasaporte / Lib. Enrol. / etc.)

NACIMIENTO ..... (Fecha / Lugar)

DOMICILIO: ..... (Calle / No. / Teléf. / Ciudad o Localidad)

PROFESIÓN U OCUPACIÓN: .....

LUGAR: ..... CARGO: .....

IDEOLOGÍA POLÍTICA: ..... CLASIFICACIÓN: .....

DATOS COMPLEMENTARIOS ..... (Est. Civil / Cónyuge / Hijos)

..... (Otros familiares)

FECHA	DOCUMENTOS	221512 ANTECEDENTES A REGISTRAR
24.3.04	3[illegible]090/014	Integra en calidad de Suplente el Organo Ejecutivo Departamental del Partido Nacional por el Departamento de Colonia.- Eval.- (A-1) (ICES)

Impreso en

JUNTA DE COMANDANTES EN JEFE

S. I. D.

221513-5

27.3.84 (KE)

Dep. I Secc. I

Sub Secc. A/N

Ficha No. ..... Confec. .....

GONZALEZ ..... Gonzalo .....
Apellidos Nombres

DOCUMENTOS: C/C. ..... **C/I.** .....
Serie No. No. Dpto.

OTROS DOC. .....
Pasaporte Lib. Enrol. etc.

NACIMIENTO .....
Fecha Lugar

DOMICILIO: .....
Calle No. Teléf. Ciudad o Localidad

PROFESIÓN U OCUPACIÓN: Ing. .....

LUGAR: ..... **CARGO:** .....

IDEOLOGÍA POLÍTICA: ..... **CLASIFICACIÓN:** .....

DATOS COMPLEMENTARIOS .....
Est. Civil Cónyuge Hijos

.....
Otros familiares

F2

FECHA	DOCUMENTOS	221513 ANTECEDENTES A REGISTRAR
24.3.84	33090/012	Integra en calidad de 4to Suplente el Organo Ejecutivo Departamental del Partido Nacional por el Departamento de Río Negro .- Eval.- (Ad) Cke

Impreso en

JUNTA DE COMANDANTES EN JEFE 2215143

S. I. D.

27.3.84 (KE)

Dep. I. Secc. I

Sub Secc. A/N

Ficha No. ..... Confec. .....

NIN ..... Alejandro Esteban(1)
Apellidos Nombres

DOCUMENTOS: C/C. ..... **C/I.** .....
Serie No. No. Dpto.

OTROS DOC. .....
Pasaporte Lib. Enrol. etc.

NACIMIENTO .....
Fecha Lugar

DOMICILIO: .....
Calle No. Teléf. Ciudad o Localidad

PROFESIÓN U OCUPACIÓN: Dr.(2)

LUGAR: ..... **CARGO:** .....

IDEOLOGÍA POLÍTICA: Partido Nacional **CLASIFICACIÓN:** LISTA LAC(RIONEGRO)(3)

DATOS COMPLEMENTARIOS .....
Est. Civil Cónyuge Hijos

.....
Otros familiares

F2

FECHA	DOCUMENTOS	221514 ANTECEDENTES A REGISTRAR
24.3.84	33090/012	Integra en calidad de 6ta Suplente el Organo Ejecutivo Departamental del Partido Nacional por el Departamento de Río Negro.- Eval.- (A-1) CKE
28.5.84	"Pág.88	Integra en calidad de Titular el Organo Deliberante Departamental del Partido Nacional por el Departamento de Río Negro.- Eval.- (A-1) CKE) -Indica (1) al (3).

Impreso en

JUNTA DE COMANDANTES EN JEFE 221515-0 Dep. I FSL Secc. I

S. I. D. Sub Secc. A/N

Ficha No. ..... Confec. .....

[redacted] Apellidos ..... Enrique Nombres .....

DOCUMENTOS: C/C. ..... Serie No. C/I. ..... No. Dpto.

OTROS DOC. ..... Pasaporte Lib. Enrol. etc.

NACIMIENTO ..... Fecha Lugar

DOMICILIO: ..... Calle No. Teléf. Ciudad o Localidad

PROFESIÓN U OCUPACIÓN: .....

LUGAR: ..... CARGO: .....

IDEOLOGÍA POLÍTICA: ..... CLASIFICACIÓN: .....

DATOS COMPLEMENTARIOS ..... Est. Civil Cónyuge Hijos

..... Otros familiares

FECHA	DOCUMENTOS	221515 ANTECEDENTES A REGISTRAR	452
	11041 / 82 PAG.38/2	- POSEE ANTECEDENTES EN EL C.N.I.- EVAL - A - 1 C (D) INDICA ( ) ( ) ( )	
5.6.84	8403315/05	12.5.84 Se establece que integra la Comisión de Cultura de ACF, que esta recolectando firmas en favor del plebiscito. Eval.A-2 (SI)	
8.5.84	8403015/17	**Indica IDEM.Doc.8403315, aportando que manifiesta su apoyo a Wilson FERREIRA ALDUNATE.-Eval.A-1.-(FE)**	
21.6.84	7403721/10	30.5.84 Se establece que integra el Consejo de Redacción del semanario "SIN CENSURA", el cual sigue la línea de FERREIRA ALDUNATE. Eval.A-1 (SI)	

Impreso en

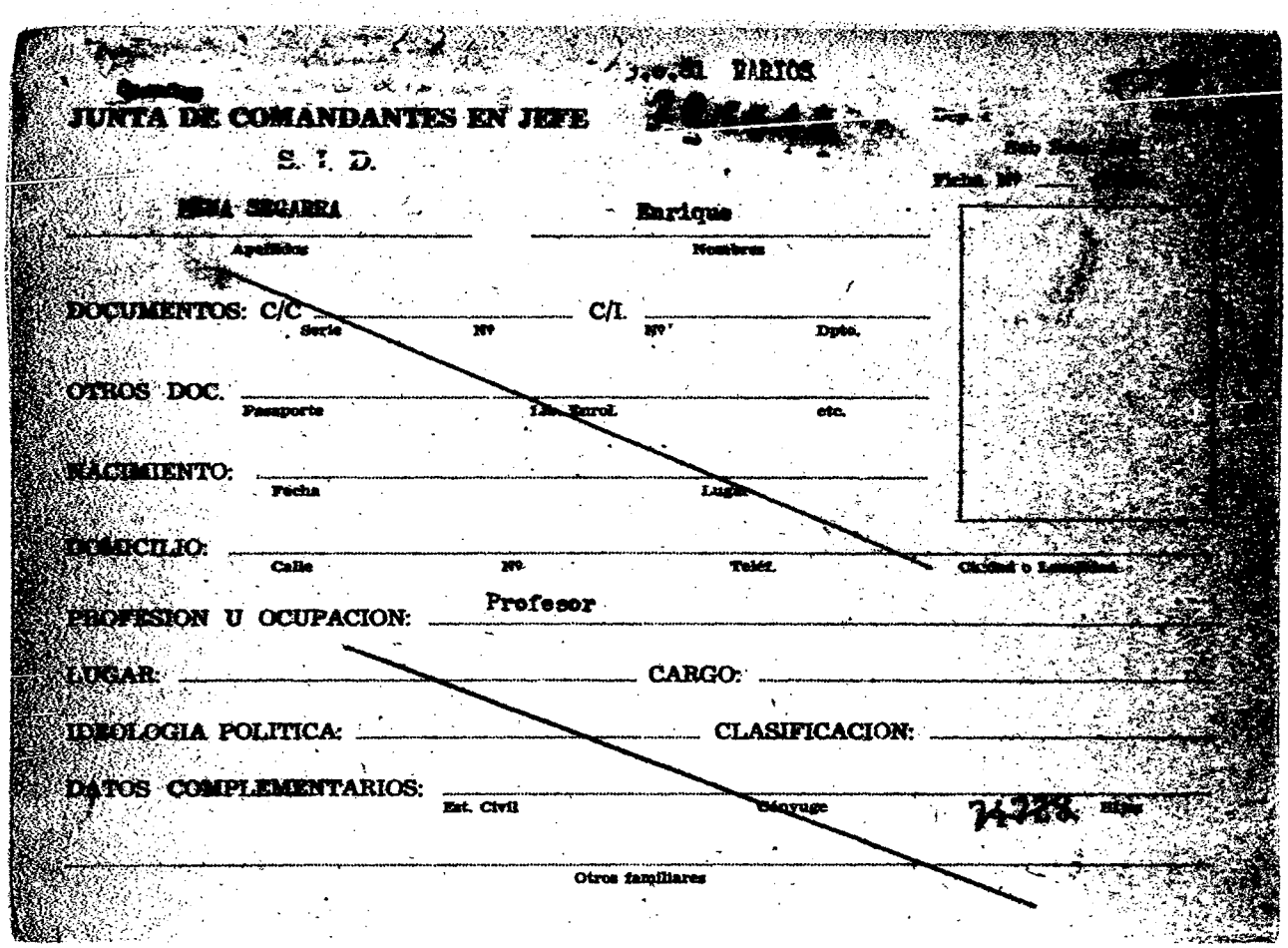

JUNTA DE COMANDANTES EN JEFE

S. I. D.

[redacted] SEGARRA — Enrique

Apellidos — Nombres

DOCUMENTOS: C/C _____ Serie _____ Nº _____ C/I. _____ Nº _____ Dpto. _____

OTROS DOC. _____ Pasaporte _____ Ide. Enrol. _____ etc. _____

NACIMIENTO: _____ Fecha _____ Lugar _____

DOMICILIO: _____ Calle _____ Nº _____ Telef. _____ Ciudad o Localidad _____

PROFESION U OCUPACION: Profesor

LUGAR: _____ CARGO: _____

IDEOLOGIA POLITICA: _____ CLASIFICACION: _____

DATOS COMPLEMENTARIOS: _____ Est. Civil _____ Cónyuge _____ Hijos

Otros familiares

Fecha	Documentos	221575 ANTECEDENTES A REGISTRAR
[illegible].10.79 F.D.254	D.1552	-11.9.79-El causante estuvo a cargo de un homenaje que se realizó a Aparicio Saravia en el Teatro Notariado, consistente en 2 [illegible] que trataban de una reseña histórica de Aparicio Saravia, [illegible] pasaje cantados por el extinto folklorista Tabaré [illegible] [illegible] do incapié en el que dice: "Hay mucha diferencia entre los que pelean por un sueldo y los que pelean por un ideal y la razón", también se repite en 3 oportunidades que "el caudillo prefería la libertad y no el órden" pasaje que dió lugar a que el público aplaudiera gritando "VIVA APARICIO, VIVA LA LIBERTAD". La función terminó sin registrarse ninguna novedad.(M).-

Imp. Nacional [illegible]

JUNTA DE COMANDANTES EN JEFE

S. I. D.

221516-0

FSL

Dep. I Secc. I

Subsecc. A/N

Ficha No. ..... Confec. 27-03-84

..... [redacted] de [redacted] ..... N .....
Apellidos Nombres

DOCUMENTOS: C/C. ..... C/I. .....
Serie No. No. Dpto.

OTROS DOC. .....
Pasaporte Lib. Enrol. etc.

NACIMIENTO .....
Fecha Lugar

DOMICILIO: .....
Calle No. Teléf. Ciudad o Localidad

PROFESIÓN U OCUPACIÓN: .....

LUGAR: ..... CARGO: .....

IDEOLOGÍA POLÍTICA: ..... CLASIFICACIÓN: .....

DATOS COMPLEMENTARIOS .....
Est. Civil Cónyuge Hijos

.....
Otros familiares

FECHA	DOCUMENTOS	221516 ANTECEDENTES A REGISTRAR	FSE
	11961 / 82	- POSEE ANTECEDENTES EN EL CO.BA.L.E -	
	PAG. 8312	EVAL - A - 1.C (D) INDICA ( ) ( ) ( )	

Impreso en

JUNTA DE COMANDANTES EN JEFE 221517-6 Fs1

S. I. D.

Dep. I Secc. I

Sub Secc. A/N

Ficha No. ..... Confec. .....

22-03-84

..... [redacted] de [redacted] ..... Luis .....
Apellidos Nombres

DOCUMENTOS: C/C. ..... C/I. .....
Serie No. No. Dpto.

OTROS DOC. .....
Pasaporte Lib. Enrol. etc.

NACIMIENTO .....
Fecha Lugar

DOMICILIO: .....
Calle No. Teléf. Ciudad o Localidad

PROFESIÓN U OCUPACIÓN: .....

LUGAR: ..... **CARGO:** .....

IDEOLOGÍA POLÍTICA: ..... **CLASIFICACIÓN:** .....

DATOS COMPLEMENTARIOS .....
Est. Civil Cónyuge Hijos

.....
Otros familiares

FECHA	DOCUMENTOS	221517 ANTECEDENTES A REGISTRAR	FSE
	11941 / 82 PAG. 83 12	-POSEE ANTECEDENTES EN EL CO.NA.S- EVAL - A - 1 C (D) INDICA ( ) ( ) ( )	

Impreso en

JUNTA DE COMANDANTES EN JEFE

S. I. D.

221518-4

Dep. I

Secc. I

FS1

Sub Secc. A/N

Ficha No. ..... Confec. .....

27-03-84

..[redacted]..... .....[redacted].....
Apellidos Nombres

DOCUMENTOS: C/C. ..... C/I. .....
Serie No. No. Dpto.

OTROS DOC. .....
Pasaporte Lib. Enrol. etc.

NACIMIENTO: .....
Fecha Lugar

DOMICILIO: .....
Calle No. Teléf. Ciudad o Localidad

PROFESIÓN U OCUPACIÓN: .....

LUGAR: ..... CARGO: .....

IDEOLOGÍA POLÍTICA: ..... CLASIFICACIÓN: .....

DATOS COMPLEMENTARIOS .....
Est. Civil Cónyuge Hijos

.....
Otros familiares

FECHA	DOCUMENTOS	221518 ANTECEDENTES A REGISTRAR	Fs 2
	11961 / 82 PAG.33/3	- POSEE ANTECEDENTES EN EL CO.RA.E - EVAL - A - 1.C (D) INDICA ( ) ( ) ( )	

Impreso en

JUNTA DE COMANDANTES EN JEFE 221519-2

S. I. D.

Dep. I Secc. 41

Sub Secc. A/N

Ficha No. ..... Confec. 27.3.84

AGUIRRE LA BANCA ..... Mario .....
Apellidos Nombres

DOCUMENTOS: C/C. ..... **C/I.** .....
Serie No. No. Dpto.

OTROS DOC. .....
Pasaporte Lib. Enrol. etc.

NACIMIENTO .....
Fecha Lugar

DOMICILIO: .....
Calle No. Teléf. Ciudad o Localidad

PROFESIÓN U OCUPACIÓN: .....

LUGAR: ..... **CARGO:** .....

IDEOLOGÍA POLÍTICA: ..... **CLASIFICACIÓN:** .....

DATOS COMPLEMENTARIOS .....
Est. Civil Cónyuge Hijos

.....
Otros familiares

FECHA	DOCUMENTOS	221519 ANTECEDENTES A REGISTRAR	F52
27.3.84	8402005 pag.1	-21.3.84-Se tomó conocimiento que el día de la liberación de LIBER SEREGNI,quien conducía su vehículo marca PEUGEOT,tipo camioneta rural, matrícula 96,021(Montes) Matrícula nueva 960.002,padrón 96.175, manifestaba efusivamente.Eval:A-1(M).-	

Impreso en

FECHA	DOCUMENTOS	221519 ANTECEDENTES A REGISTRAR	F52
27.3.84	8402005 pag.1	-21.3.84-Se tomó conocimiento que el día de la liberación de LIBER SEREGNI,quien conducía su vehículo marca PEUGEOT,tipo camioneta rural, matrícula 96,021(Montes) Matrícula nueva 960.002,padrón 96.175, manifestaba efusivamente.Eval:A-1(M).-	

Impreso en

Ficha confeccionada el [illegible] de [illegible] de [illegible]

MINISTERIO DE DEFENSA NACIONAL

S. I. D.

22-1520-0

Dep. [illegible]

Ficha Nro. [illegible]

[illegible] — Apellidos

LEONEL — Nombres

DOCUMENTOS: C/C _____ Serie _____ Nro. _____ C/I _____ Nro. _____ Dpto. _____

OTROS DOC. _____ Pasaporte _____ Lib. Enrol. _____ etc. _____

NACIMIENTO _____ Fecha _____ Lugar _____

DOMICILIO: Int. Lois 562 — Calle _____ Nro. _____ Teléf. _____ Minas (Dpto. de [illegible]) — Ciudad o [illegible]

PROFESION U OCUPACION: Operario Planta A.N.C.A.P.

LUGAR: Ciudad de Minas CARGO: _____

IDEOLOGIA POLITICA (1) COMUNISTA CLASIFICACION ACTIVISTA

DATOS COMPLEMENTARIOS _____ Est. Civil _____ Conyuge _____ Hijos _____

_____ Otros familiares

Fecha	Documentos	221530 ANTECEDENTES A REGISTRAR
.73	99 14/2/73	Junto con otras personas, se reúne en el Taller [illegible] en las Oficinas de Producción de la Planta A.N.C.A.P. [illegible] Minas, para decretar paros, trabajos a desgano y [illegible] sus compañeros que no participan de sus ideas.-([illegible])
10.7.73	1546	Indica lo mismo que el documento 99. Indica (1).-([illegible]) A-6.

JUNTA COMANDANTES EN JEFE
Dep. 1

221520

Confeccionado el 27.4.77

VARIOS

FOTO

Apellidos AGUIRRE

Nombres Leonel

Fecha de Nacimiento

Lugar de Nacimiento

Est. Civil

Cred. Cívica ..... Céd. Identidad

Otros Documentos

Ocupación Funcionario de ANCAP (Minas)

Padre

Madre

Domicilio ..... Ciudad

Otros datos

IMP. CHIESA Hnos. Ltda. 8.000 - 8 - 76

Fs.4

FICHA COMPLEMENTARIA

DOCUMENTO		ANTECEDENTES
Fecha	Origen	
14.5.75	Doc.1084	-Figura en una nómina de funcionarios de ANCAP de Minas pertenecientes al F.A.-Eval.B-2.-(O)

JUNTA DE COMANDANTES EN JEFE

S. I. D.

221521-8

Dep. I

F-1

Secc. I

Sub Secc. A/N

Ficha No. ..... Confec. 26.3.84

RECAGNO ..... ANDRES .....

Apellidos Nombres

DOCUMENTOS: C/C. ..... C/I. .....

Serie No. No. Dpto.

OTROS DOC. .....

Pasaporte Lib. Enrol. etc.

NACIMIENTO .....

Fecha Lugar

DOMICILIO: .....

Calle No. Teléf. Ciudad o Localidad

PROFESIÓN U OCUPACIÓN: Médico

LUGAR: Hospital Pereira Rossell CARGO: .....

IDEOLOGÍA POLÍTICA: ..... CLASIFICACIÓN: .....

DATOS COMPLEMENTARIOS .....

Est. Civil Cónyuge Hijos

.....

Otros familiares

FECHA	DOCUMENTOS	221521 ANTECEDENTES A REGISTRAR 52
26.3.84	8401948/001 a 003	29,2,84: En la fecha se establece, que en visita especial de la reclusa en el EMF 2 Gisella MARSIGLIA, realizada en el Hospital Pereira Rossell, fue recibida en forma efusiva y familiar por el causante, quien la examinó, manteniendo una charla con la misma. Cabe destacar que el causante es actualmente Practicante [illegible] de Medicina y que se encontraba en período de licencia con vigencia hasta el día 7.3.84. Eval.A-1 (SI)

Impreso en [illegible]

JUNTA DE COMANDANTES EN JEFE 221522-6 Dep. I Secc. I

S. i. D. Sub Secc. A/N

Ficha No. ..... Confec. 27/3/86

GIRIK RUDMAITE	Bernardo
Apellidos	Nombres

DOCUMENTOS: C/C. C.B.A. 10.348 C/I. 1.557.178-5
Serie No. No. Dpto.

OTROS DOC. .....
Pasaporte Lib. Enrol. etc.

NACIMIENTO: 12/12/934 Montevideo
Fecha Lugar

DOMICILIO: Luis A. de Herrera 1086 Apto.1
Calle No. Teléf. Ciudad o Localidad

PROFESIÓN U OCUPACIÓN: Auxiliar IV Especialización

LUGAR: Hospital Maciel CARGO: .....

IDEOLOGÍA POLÍTICA: ..... CLASIFICACIÓN: .....

DATOS COMPLEMENTARIOS .....
Est. Civil Cónyuge Hijos

Hija de: Máximo y Eugenia
Otros familiares

FECHA	DOCUMENTOS	221522 ANTECEDENTES A REGISTRAR	F 2
27/3/84	C.H.C.P.No.103/84 PERMANENCIA DE RETIRO.- R.E. 8402085/84	-27/3/84: En la fecha se contestó dicha constancia a nombre del causante S/A en este Servicio, solicitada para Permanencia en el M.S.P..- ANTECEDENTES REGISTRADOS EN LA D.I.I..- -VIII/965: Estudiante de la Facultad de Medicina, figura en una nomina de elementos comunistas.-(RJ)	

Impreso en

JUNTA DE COMANDANTES EN JEFE 221523-4 Dep. I Secc. 6

S. I. D. Sub Secc. A/N

Ficha No. ..... Confec. 24.3.84

ALMADA Heber

Apellidos Nombres

DOCUMENTOS: C/C. ..... C/I. .....

Serie No. No. Dpto.

OTROS DOC. .....

Pasaporte Lib. Enrol. etc.

NACIMIENTO: 14.02.954 .....

Fecha Lugar

DOMICILIO: Luisa Luisi No 1485 .....

Calle No. Teléf. Ciudad o Localidad

PROFESIÓN U OCUPACIÓN: Estudiante Liceo 16 .....

LUGAR: ..... CARGO: .....

IDEOLOGÍA POLÍTICA: ..... CLASIFICACIÓN: .....

DATOS COMPLEMENTARIOS .....

Est. Civil Cónyuge Hijos

.....

Otros familiares

FECHA	DOCUMENTOS	221523 ANTECEDENTES A REGISTRAR	52
24.3.84	10978/82	8.11.968- Afiliado a la U.J.C., con el No 18022; Militando en el Secc.11a.; Presentado por José ALMEIDA.- 15.08.970- Afiliado a la U.J.C., con el No 24859; Militando en el Secc.14a., según microfilm incautado por OCOA, en procedimiento realizado el 21 de diciembre. EVALUACION A-1-	
24.3.84 C.N.C.P. No 86/83 INGRESO DE T. Y TRES-R.E. No 8402086/84		24.3.84- En la fecha se contestó dicha Constancia, a nombre de ALMADA BENTOS, Heber, con los antecedentes anteriormente registrados, pudiéndose establecer que NO se trata del titular de la Constancia.- (L).-	
21.12.81	10978 —	AFILIADO A LA U.J.C. Nº 24859 Por el Dpto. de —— Circ. —— Secc. 14 Org. Masas —— F. Ingreso 15/8/70 Presentado por —— Rollo 02 (O.C.O.A.). A-1 (PS)	

Impreso en

27.4.84.Unificada con la No.223845-9 (AE). 221524-2

JUNTA DE COMANDANTES EN JEFE

S. I. D.

Dep. I Secc. [illegible]

Sub Secc. A/N

Ficha No. ..... Confec. 27.3.84

MOREIRA CALVAO ..... Martha .....

Apellidos Nombres

DOCUMENTOS: C/C. ..... C/I. 2.644.470-7 .....

Serie No. No. Dpto.

OTROS DOC. .....

Pasaporte Lib. Enrol. etc.

NACIMIENTO .....

Fecha Lugar

DOMICILIO: .....

Calle No. Teléf. Ciudad o Localidad

PROFESIÓN U OCUPACIÓN: .....

LUGAR: ..... CARGO: .....

IDEOLOGÍA POLÍTICA: ..... CLASIFICACIÓN: .....

DATOS COMPLEMENTARIOS .....

Est. Civil Cónyuge Hijos

.....

Otros familiares

FECHA	DOCUMENTOS	221524 ANTECEDENTES A REGISTRAR	52
27.3.84	8400809/03	30.01.984-En la fecha el Delegado del S.I.D., en el Departamento de Cerro Largo, le otorgó [illegible] de Constancia de Habilitación, Formulario No 272/83 Ingreso de Cerro Largo.- (L).-	

Impreso en

FECHA	DOCUMENTOS	221524 ANTECEDENTES A REGISTRAR	52
27.3.84	8400809/03	30.01.984-En la fecha el Delegado del S.I.D., en el Departamento de Cerro Largo, le otorgó [illegible], de Constancia de Habilitación, Formulario No 272/83 Ingreso de Cerro Largo.- (L).-	

Impreso en

JUNTA DE COMANDANTES EN JEFE 221525-9

S. I. D.

Dep. I — Secc. I — Sub Secc. A/N

Ficha No. ..... Confec. 17.2.83

D-1

MARICHAL CURBELO (Apellidos) ..... José Horacio (Nombres) .....

DOCUMENTOS: C/C. ..... (Serie / No.) ..... C/I. 571-667 (Colonia) (No. / Dpto.)

OTROS DOC. ..... (Pasaporte / Lib. Enrol. / etc.)

NACIMIENTO 47 años (1982) ..... (Fecha / Lugar)

DOMICILIO: ..... (Calle / No. / Teléf.) Nueva Palmira (Ciudad o Localidad)

PROFESIÓN U OCUPACIÓN: Escribano .....

LUGAR: ..... CARGO: .....

Partido-Nacional

IDEOLOGÍA POLÍTICA: Lacalle-Sedarri ..... CLASIFICACIÓN: CONVENCIONAL .....

DATOS COMPLEMENTARIOS ..... (Est. Civil / Cónyuge / Hijos)

..... (Otros familiares)

FECHA	DOCUMENTOS	221525 ANTECEDENTES A REGISTRAR A-2
13.1.83	23691/035	-Electo 1er.Suplente del Organo Deliberante Nacional del Partido Nacional por el Departamento de Colonia. Hoja de Votación N.A.G. de acuerdo al resultado de las Elecciones Internas de las Partidas Políticos habilitados el 28.XI.82.Eval:A-1.(BB)
30.4.83	26243/06	-En el domicilio del causante se hospedó durante su estadía en la ciudad de Nueva Palmira,eldirigiente del Consejo Nacional Herrerista Luis Alberto LACALLE DE HERRERA.Eval:A-1.(FE)
24.5.83	26739/19	-24.4.83:Se abstuvo de votar una moción presentada en reunión de la Convención Departamental de Colonia del P.N.con referencia a la solidaridad con Wilson FERREIRA ALDUANTE,como así también con referencia a la de hacer suyas todas la resoluciones adoptadas por la Convención Nacional del P.N.en las sesiones del 25/1 al 5/3 de 1983.Cabe destacar que es integrantede la Comisión de Asuntos internos y Políticos nombrada en la ya mencionada reunión.Eval:A-1.(ME)
27.5.83	26739/12	-24.4.83:Firmante de una moción presentada en reunión

///... Impreso en

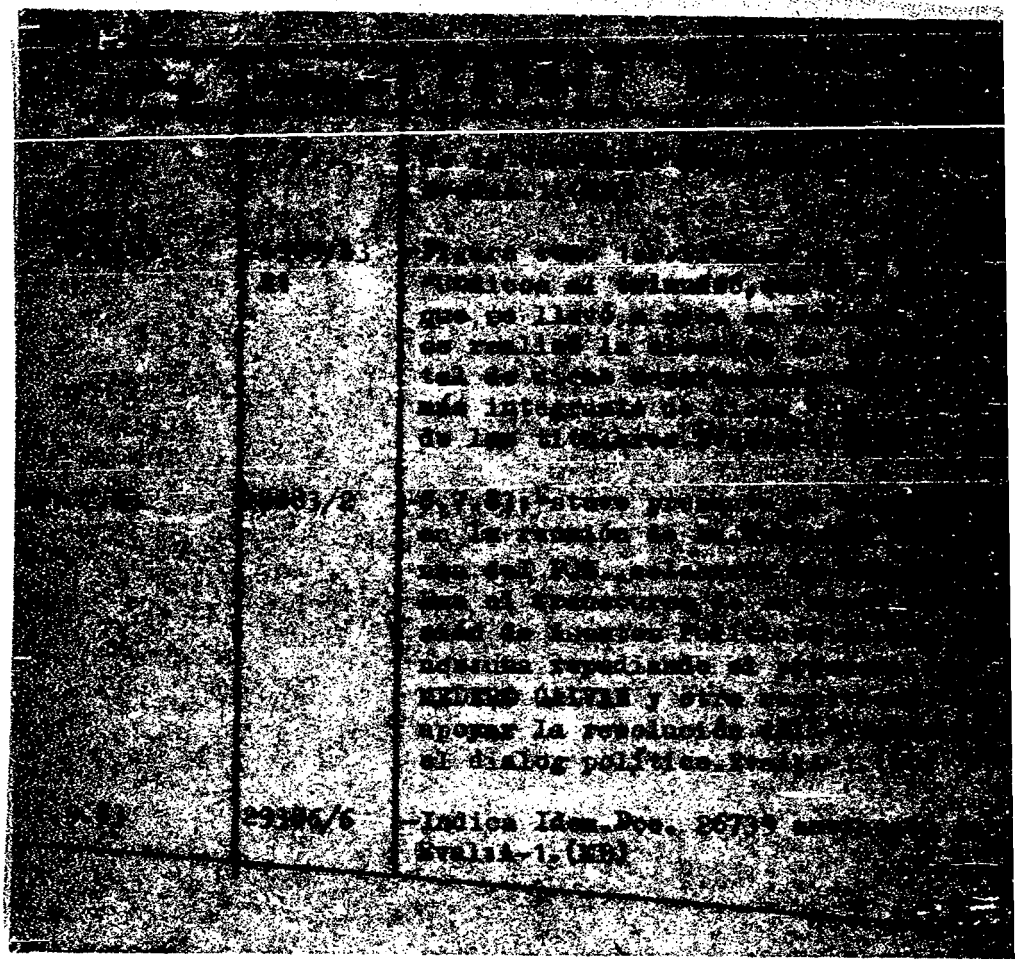

FECHA	DOCUMENTOS	221523	ANTECEDENTES A REGISTRAR
[illegible].9.83	30534/007	-Indica Iden.Doc. 26909.[illegible] (ST)	
[illegible].2.84	[illegible] Pág.96	Integra en calidad de Titular [illegible] Delegado Departamental del Partido [illegible] por el Departamento de Colonia [illegible]	
[illegible].84	[illegible]02765/07	7.4.84 Firmante de una [illegible] vención Nacional del P.[illegible] yan la fórmula presidencial [illegible] Nacional realizada el 17.[illegible] (ST)	

107

JUNTA DE COMANDANTES EN JEFE
S. I. D.

221526-7

Dep. I Secc. 54
Sub Secc. A/N
Ficha No. ..... Confec. 28.3.84

ALVEZ LOTITO (Apellidos) Jorge Washington (Nombres)

DOCUMENTOS: C/C. ..... (Serie / No.) C/I. 3.275.440-9 (No. / Dpto.) Rivera.

OTROS DOC. ..... (Pasaporte / Lib. Enrol. / etc.)

NACIMIENTO 20 años (1984) (Fecha / Lugar)

DOMICILIO: Joaquin Suarez 879 (Calle / No.) ..... (Teléf.) Uruguay (Ciudad o Localidad)

PROFESIÓN U OCUPACIÓN: Es-postulante Escuela Militar)

LUGAR: ..... CARGO: .....

IDEOLOGÍA POLÍTICA: ..... CLASIFICACIÓN: .....

DATOS COMPLEMENTARIOS Soltero (Est. Civil) ..... (Cónyuge) ..... (Hijos)

..... (Otros familiares)

FECHA	DOCUMENTOS	221526 ANTECEDENTES A REGISTRAR	fs2
28.3.84	8401950 pag.3	-6.3.84-En la fecha se establece que fue detenido junto a otros frente al Club "Casa del Empleado"en la ciudad de Rivera por entonar estribillos contra el actual gobierno.Posteriormente por disposición del Juez Ldo.de ler.Turno.recuperó su libertad,una vez que.se le labró acta.Eval:A-1(M).-	

Impreso en

JUNTA DE COMANDANTES EN JEFE 221527-5 Dep. I Secc. 5

S. I. D. Sub Secc. A/N

Ficha No. ..... Confec. 27.3.84

ALORIN SPERANZA ..... Milton Néstor .....
Apellidos Nombres

DOCUMENTOS: C/C. ..... **C/I.** 1.453.529 Mdeo
Serie Nó. No. Dpto.

OTROS DOC. .....
Pasaporte Lib. Enrol. etc.

NACIMIENTO 26 años (1984) ..... Uruguay .....
Fecha Lugar

DOMICILIO: Bernardina Fragosa 1621 Apto. 8 Mdeo.
Calle No. Teléf. Ciudad o Localidad

PROFESIÓN U OCUPACIÓN: .....

LUGAR: ..... **CARGO:** .....

IDEOLOGÍA POLÍTICA: ..... **CLASIFICACIÓN:** .....

DATOS COMPLEMENTARIOS Soltero. .....
Est. Civil Cónyuge Hijos

.....
Otros familiares

FECHA	DOCUMENTOS	221527 ANTECEDENTES A REGISTRAR	Fs2
27.3.84	8401950 pag.2	-6.3.84-En la fecha se establece que fue detenido	

Impreso en

JUNTA DE COMANDANTES EN JEFE 221528-3 Dep. I Secc. F1

S. I. D. Sub Secc. A/N

Ficha No. ..... Confec. 27.3.84

BERTI MAIDANA ..... Ricardo Alberto .....
Apellidos Nombres

DOCUMENTOS: C/C. ..... C/I. 1.724.090-4 Mdeo.
Serie No. No. Dpto.

OTROS DOC. .....
Pasaporte Lib. Enrol. etc.

NACIMIENTO 20 años (1984) ..... Uruguay .....
Fecha Lugar

DOMICILIO: Ferreira 1713 ..... Mdeo. .....
Calle No. Teléf. Ciudad o Localidad

PROFESIÓN U OCUPACIÓN: .....

LUGAR: ..... CARGO: .....

IDEOLOGÍA POLÍTICA: ..... CLASIFICACIÓN: .....

DATOS COMPLEMENTARIOS Soltero .....
Est. Civil Cónyuge Hijos

.....
Otros familiares

FECHA	DOCUMENTOS 221528	ANTECEDENTES A REGISTRAR
27.3.84	8401950 pag.2	-6.3.84-En la fecha se establece que fue detenido junto a otros frente al Club "Casa del Empleado" en la ciudad de Rivera por entonar estribillos contra el actual régimen de Gobierno.Posteriormente por disposición del Juez 1do.de 1er.Turno recuperó su libertad.Una vez que se le labró acta.Eval: A-1(M).-

Impreso en

FJ-1

JUNTA DE COMANDANTES EN JEFE 221529-1 Dep. I Secc. I

S. I. D. Sub Secc. A/N

Ficha No. 21.5.84

CABRERA ..... JUAN CARLOS .....
Apellidos Nombres

DOCUMENTOS: C/C. ..... **C/I.** .....
Serie No. No. Dpto.

OTROS DOC. .....
Pasaporte Lib. Enrol. etc.

NACIMIENTO .....
Fecha Lugar

DOMICILIO: .....
Calle No. Teléf. Ciudad o Localidad

PROFESIÓN U OCUPACIÓN: ....Industrial.....

LUGAR: .....**CARGO:** .....

IDEOLOGÍA POLÍTICA: .....**CLASIFICACIÓN:**.....

DATOS COMPLEMENTARIOS .....
Est. Civil Cónyuge Hijos

.....
Otros familiares

FECHA	DOCUMENTOS	221529 ANTECEDENTES A REGISTRAR	F-2
27.3.84	8401365/005	29.2.84 Se establece que promovería un nuevo partido político, denominado "PARTIDO LABORAL", el que deberá tener una lista única según la Ley Fundamental No.2. Eval.A-1 (SI)	

Impreso en

JUNTA DE COMANDANTES EN JEFE 221530-9 Dep. 1 Secc. 51

S. I. D. 28.3.84(KE) Sub Secc. A/N

ANTONIO !

Ficha No. ..... Confec. .....

CIRIANI ..... Ruben Antonio(1) .....
Apellidos Nombres

DOCUMENTOS: C/C. ..... C/I. .....
Serie No. No. Dpto.

OTROS DOC. .....
Pasaporte Lib. Enrol. etc.

NACIMIENTO .....
Fecha Lugar

DOMICILIO: .....
Calle No. Teléf. Ciudad o Localidad

PROFESIÓN U OCUPACIÓN: .....

LUGAR: ..... **CARGO:** .....

APARTADO NACIONAL

IDEOLOGÍA POLÍTICA: .Partido.Nacional..... **CLASIFICACIÓN:** LISTA CAC(SAN JOSE)(2).

DATOS COMPLEMENTARIOS .....
Est. Civil Cónyuge Hijos

.....
Otros familiares

FECHA	DOCUMENTOS	221530 ANTECEDENTES A REGISTRAR
28.2.84 12.6.84.	33090/15 y Pág. 99	Integra en calidad de Titular el Organo Ejecutivo y Deliberante Departamental del Partido Nacional por el Departamento de San José - Eval.- (A-1) CICE) - -Indica (1) y (2).

Impreso en

JUNTA DE COMANDANTES EN JEFE
S. I. D.

22 1531-7

Dep. I Secc. G1
Sub Secc. A/N
Ficha No. ..... Confec. .....

CHAMORRO Leman Oribe(1)
Apellidos Nombres

DOCUMENTOS: C/C. ..... **C/I.** .....
Serie No. No. Dpto.

OTROS DOC. .....
Pasaporte Lib. Enrol. etc.

NACIMIENTO .....
Fecha Lugar

DOMICILIO: .....
Calle No. Teléf. Ciudad o Localidad

PROFESIÓN U OCUPACIÓN: .....

LUGAR: ..... **CARGO:** .....

IDEOLOGÍA POLÍTICA: Partido Nacional **CLASIFICACIÓN:** LISTA OAG(SAN JOSE)92)

DATOS COMPLEMENTARIOS .....
Est. Civil Cónyuge Hijos

.....
Otros familiares

FECHA	DOCUMENTOS	221531 ANTECEDENTES A REGISTRAR
28.2.84	$3090/15	Integra en calidad de Suplente el Organo Ejecutivo Departamental del Partido Nacional por el Departamento de San José - Eval.- (M-1) (MB)
13.6.84.	"Pág. 100	Integra en calidad de Titular el Organo Deliberante Departamental del Partido Nacional por el Departamento de San José - Eval.- (M-1) (MB) -Indica (1) y (2).

Impreso en

JUNTA DE COMANDANTES EN JEFE 221532-5 Dep. I F51 Secc. I

S. I. D. 28.3.84(KE) Sub Secc. A/N

Ficha No. ..... Confec. .....

CORAS (Apellidos) Octavio (Nombres)

DOCUMENTOS: C/C. ..... (Serie / No.) **C/I.** ..... (No. / Dpto.)

OTROS DOC. ..... (Pasaporte / Lib. Enrol. / etc.)

NACIMIENTO ..... (Fecha / Lugar)

DOMICILIO: ..... (Calle / No. / Teléf. / Ciudad o Localidad)

PROFESIÓN U OCUPACIÓN: .....

LUGAR: ..... **CARGO:** .....

IDEOLOGÍA POLÍTICA: ..... **CLASIFICACIÓN:** .....

DATOS COMPLEMENTARIOS ..... (Est. Civil / Cónyuge / Hijos)

..... (Otros familiares)

FECHA	DOCUMENTOS	221532 ANTECEDENTES A REGISTRAR
28.3.84	33090/15	Integra en calidad de Suplente el Organo Ejecutivo Departamental del Partido Nacional por el Departamento de San José - Eval.- (A-1)(CKE)

62

Impreso en

JUNTA DE COMANDANTES EN JEFE — 221533-3 — Dep. I — Secc. E1

S. I. D. — 28.3.84(KE) — Sub Secc. A/N

Ficha No. ..... Confec. .....

ELISSALDE (Apellidos) Enrique (Nombres)

DOCUMENTOS: C/C. ..... (Serie / No.) C/I. ..... (No. / Dpto.)

OTROS DOC. ..... (Pasaporte / Lib. Enrol. / etc.)

NACIMIENTO ..... (Fecha / Lugar)

DOMICILIO: ..... (Calle / No. / Teléf. / Ciudad o Localidad)

PROFESIÓN U OCUPACIÓN: .....

LUGAR: ..... CARGO: .....

IDEOLOGÍA POLÍTICA: Partido Nacional(1) CLASIFICACIÓN: LISTA PAG(FLORES)(2)

DATOS COMPLEMENTARIOS ..... (Est. Civil / Cónyuge / Hijos)

..... (Otros familiares)

FECHA	DOCUMENTOS	221533 ANTECEDENTES A REGISTRAR
25.7.84	33090/16	Integra en calidad de Titular el Organo Ejecutivo y
20.6.84.	* Pág.102	Deliberante Departamental del Partido Nacional
		por el Departamento de Flores - Eval.- (A.1) (KK)
		-Indica (1) y (2)

Impreso en

Fs 1

JUNTA DE COMANDANTES EN JEFE 221534-1 Dep. I Secc. I

S. I. D. Sub Secc. A/N

Ficha No. ..... Confec. 26.3.8[illegible]

GONZALEZ PUIG (Apellidos) Nélson Mario (Nombres)

DOCUMENTOS: C/C. AVA 9962 (Serie / No.) C/I. 1.464.785-0 Mdeo. (No. / Dpto.)

OTROS DOC. (Pasaporte / Lib. Enrol. / etc.)

NACIMIENTO: 20.1.36 Flores (Fecha / Lugar)

DOMICILIO: Miguelete 2045 telef.491946 (Calle / No. / Teléf. / Ciudad o Localidad)

PROFESIÓN U OCUPACIÓN: Corista del SODRE

LUGAR: ..... CARGO: .....

IDEOLOGÍA POLÍTICA: ..... CLASIFICACIÓN: .....

DATOS COMPLEMENTARIOS: Casado (Est. Civil / Cónyuge / Hijos)

..... (Otros familiares)

62

FECHA	DOCUMENTOS	221534 ANTECEDENTES A REGISTRAR
26.3.84	6401749/ 1/25/57	Por Nota Nº 3359/84 de fecha 13.3.84 SEPLACODI. solicita aval al S.I.D. para Integrar Misión al Exterior del causante. SE APRUEBA por Memorandum (A) Nº 495/84(5a. Parte) de fecha 21.3.84 (C)

Impreso en

JUNTA DE COMANDANTES EN JEFE

S. I. D.

221535-8

Dep. I 51 Secc. I

Sub Secc. A/N

Ficha No. ..... Confec. 28.3.84

GOYEN ROCA (Apellidos) Ramón Efraín (Nombres)

DOCUMENTOS: C/C. TAA (Serie) 23919 (No.) C/I. 14498 (No.) Mdeo. (Dpto.)

OTROS DOC. (Pasaporte) ..... (Lib. Enrol.) ..... (etc.)

NACIMIENTO (Fecha) 17.9.40 (Lugar) Uruguay

DOMICILIO: (Calle) Av. Millán (No.) 4159/28 (Teléf.) ..... (Ciudad o Localidad) .....

PROFESIÓN U OCUPACIÓN: Cantante

LUGAR: SOBRE CARGO: .....

IDEOLOGÍA POLÍTICA: ..... CLASIFICACIÓN: .....

DATOS COMPLEMENTARIOS (Est. Civil) Divorciado (Cónyuge) ..... (Hijos) .....

(Otros familiares) .....

Fs 2

FECHA	DOCUMENTOS	221535 ANTECEDENTES A REGISTRAR
28.3.84	D.8401749/ 01/26/53	13.3.84-SE.PLA.CO.DI. por Nota No. 3359/84/D solicita aval para que el causante integre Misión al Exterior, SE APRUEBA por Memo.(A)495/84(2da.Parte) del 19.3.84(C)

Impreso en

JUNTA DE COMANDANTES EN JEFE

S. I. D.

221536-6

61

Dep. I Secc. I

Sub Secc. A/N

Ficha No. ..... Confec. 28.3.84

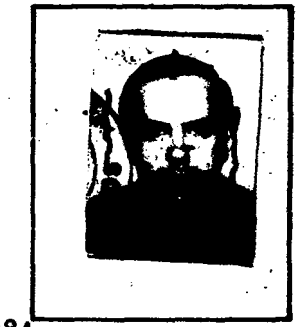

INZAURRALDE BENITEZ (Apellidos) ..... Carlos María (Nombres)

DOCUMENTOS: C/C. ABB 4077 (Serie / No.) ..... C/I. 886.515 Mdeo. (No. / Dpto.)

OTROS DOC. ..... (Pasaporte / Lib. Enrol. / etc.)

NACIMIENTO 14.12.36 Lavallaja (Fecha / Lugar)

DOMICILIO: Matías Alvarez 3842/1301 telef.361768 en 1984 (Calle / No. / Teléf. / Ciudad o Localidad)

PROFESIÓN U OCUPACIÓN: Corista

LUGAR: SODRE ..... CARGO: .....

IDEOLOGÍA POLÍTICA: ..... CLASIFICACIÓN: .....

DATOS COMPLEMENTARIOS Casado (Est. Civil) ..... (Cónyuge) ..... (Hijos)

..... (Otros familiares)

f. 2

FECHA	DOCUMENTOS	221536 ANTECEDENTES A REGISTRAR
28.3.84	8401749/ 01/27/53	13.3.84-SE.PLA.CO.DI. por Nota No.3359/84/D solicita aval para que el causante integre Misión al Exterior, SE APRUEBA por Memo.(A) 495/84 (2da.Parte) del 19.3.84 (C)

Impresa en

JUNTA DE COMANDANTES EN JEFE 221537-4

S. I. D.

Dep. I 5.1 Secc. I

Sub Secc. A/N

Ficha No. ..... Confec. 28.3.84

MOSSEIAN MICAELINA (Apellidos) Matilde (Nombres)

DOCUMENTOS: C/C. BVB (Serie) 20645 (No.) C/I. 586.262 (No.) Mdeo. (Dpto.)

OTROS DOC. (Pasaporte) (Lib. Enrol.) (etc.)

NACIMIENTO: 1.8.30 (Fecha) Mdeo. (Lugar)

DOMICILIO: Enclusa 677 telef.380577 (Calle) (No.) (Teléf.) (Ciudad o Localidad)

PROFESIÓN U OCUPACIÓN: Corista

LUGAR: SODRE CARGO:

IDEOLOGÍA POLÍTICA: CLASIFICACIÓN:

DATOS COMPLEMENTARIOS: Casada (Est. Civil) (Cónyuge) (Hijos)

(Otros familiares)

F.2

FECHA	DOCUMENTOS	221537 ANTECEDENTES A REGISTRAR
28.3.84	D.8401749/01/28/53	13.3.84-SE.PLA.CO.DI. por Nota No.3359/84/D solicita aval para que la causante integre Misión al Exterior, SE APRUEBA por Memo.(A) 495/84 (2da.Parte) del 19.3.84. (C)

Impreso en

JUNTA DE COMANDANTES EN JEFE 221538-2

S. I. D. 28.3.84(KE)

Dep. I Secc. 6

Sub Secc. A/N

Ficha No. ..... Confec. .....

LARRE ..... Amado Hugo (1) .....
Apellidos Nombres

DOCUMENTOS: C/C. ..... C/I. .....
Serie No. No. Dpto.

OTROS DOC. .....
Pasaporte Lib. Enrol. etc.

NACIMIENTO: .....
Fecha Lugar

DOMICILIO: .....
Calle No. Teléf. Ciudad o Localidad

PROFESIÓN U OCUPACIÓN: .....

LUGAR: ..... CARGO: .....

IDEOLOGÍA POLÍTICA: Partido Nacional CLASIFICACIÓN: LISTA OAG(SAN JOSE)(2)

DATOS COMPLEMENTARIOS .....
Est. Civil Cónyuge Hijos

.....
Otros familiares

FECHA	DOCUMENTOS	221538 ANTECEDENTES A REGISTRAR
28.3.84	33090/15	Integra en calidad de Suplente el Organo Ejecutivo Departamental del Partido Nacional por el Departamento de San José - Eval.- (A-1) (KE)
12.6.84.	"Pág.99	Integra en calidad de Titular el Organo Deliberante Departamental del Partido Nacional por el Departamento de San José - Eval.- (A-1) (KE) -Indica (1) y (2).

Impreso en

JUNTA DE COMANDANTES EN JEFE 221539-0 Dep. I Secc. 61

S. I. D. 28.3.84(KE) Sub Secc. A/N

Ficha No. ..... Confec. .....

LASA ..... Nelson Anibal(1) .....
Apellidos Nombres

DOCUMENTOS: C/C. ..... **C/I.** .....
Serie No. No. Dpto.

OTROS DOC. .....
Pasaporte Lib. Enrol. etc.

NACIMIENTO .....
Fecha Lugar

DOMICILIO: .....
Calle No. Teléf. Ciudad o Localidad

PROFESIÓN U OCUPACIÓN: .....

LUGAR: ..... **CARGO:** .....
ARTIGO NACIONAL

IDEOLOGÍA POLÍTICA: ...Partido Nacional..... **CLASIFICACIÓN:** ..Lista OAG(SAN JOSE)..(2)..

DATOS COMPLEMENTARIOS .....
Est. Civil Cónyuge Hijos

.....
Otros familiares

FECHA	DOCUMENTOS	221539 ANTECEDENTES A REGISTRAR
28.3.84	33090715	Integra en calidad de Suplente el Organo Ejecutivo Departamental del Partido Vacacual por el Departamento de San José - Eval.- (A1) (KE)
13.6.84.	"Pág. 99	Integra en calidad de Titular el Organo Deliberante Departamental del Partido Vacacual por el Departamento de San José - Eval.- (A1) (KE) -Indica (1) (2).

Impreso en

JUNTA DE COMANDANTES EN JEFE
S. I. D.

22 1540 - 8

Dep. I Secc. 81
Sub Secc. A/N
Ficha No. ..... Confec. 27.3.84

LEMMO HERNANDEZ ..... Danilo Manuel .....
Apellidos Nombres

DOCUMENTOS: C/C. ..... **C/I.** 1.655.903-3 Mdeo.
Serie No. No. Dpto.

OTROS DOC. .....
Pasaporte Lib. Enrol. etc.

NACIMIENTO 20 años (1984) ..... Uruguay .....
Fecha Lugar

DOMICILIO: ..... Dalvan 3312 ..... Mdeo. .....
Calle No. Teléf. Ciudad o Localidad

PROFESIÓN U OCUPACIÓN: .....

LUGAR: ..... **CARGO:** .....

IDEOLOGÍA POLÍTICA: ..... **CLASIFICACIÓN:** .....

DATOS COMPLEMENTARIOS Soltero .....
Est. Civil Cónyuge Hijos

.....
Otros familiares

FECHA	DOCUMENTOS	221540 ANTECEDENTES A REGISTRAR
27.3.84	8401950 pag.2	-6.3.84-En la fecha se establece que fue detenido junto a otros frente al Club "Casa del Empleado" en la ciudad de Rivera por entonar estribillos contra el actual régimen de gobierno. Posteriormente por disposición del Juez Ldo. de 1er. Turno recuperó su libertad, una vez (?) que se le labró acta. Eval: A-1(M).-

Impreso en

JUNTA DE COMANDANTES EN JEFE

S. I. D.

221541-6
28.3.84(KE)

Dep. I

Sub Secc. A/N

Secc. 61

Ficha No. ..... Confec. .....

LOPEZ VILLANUEVA ..... José .....
Apellidos Nombres

DOCUMENTOS: C/C. ..... **C/I.** .....
Serie No. No. Dpto.

OTROS DOC. .....
Pasaporte Lib. Enrol. etc.

NACIMIENTO .....
Fecha Lugar

DOMICILIO: .....
Calle No. Teléf. Ciudad o Localidad

PROFESIÓN U OCUPACIÓN: .....

LUGAR: ..... **CARGO:** .....

IDEOLOGÍA POLÍTICA: Partido Nacional ..... **CLASIFICACIÓN:** LISTA PAF(FLORES) .....

DATOS COMPLEMENTARIOS .....
Est. Civil Cónyuge Hijos

.....
Otros familiares

FECHA	DOCUMENTOS	221541 ANTECEDENTES A REGISTRAR
28.3.84	33090/16	Integra en calidad de Titular el Organo Ejecutivo y
14.6.84.	"Pág.101	Deliberante Departamental del Partido Nacional
		por el Departamento de Flores .- Eval.- (M.L) CME)
24.4.84	. . . .	Se contestó en Memo(A) Nº 756/84 para Dpto.II/E.M.E.(UU

Impreso en

JUNTA DE COMANDANTES EN JEFE 221542·4

S. I. D.

Dep. I Secc. I

Sub Secc. A/N

Ficha No. ..... Confec. 28.3.84

MADJARIAN TOROSSIAN ..... Seta .....
Apellidos Nombres

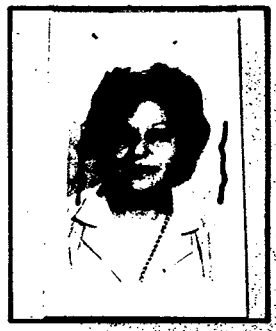

DOCUMENTOS: C/C. BAB 35857 ..... C/I. 857006-5 Mdeo. ....
Serie No. No. Dpto.

OTROS DOC. .....
Pasaporte Lib. Enrol. etc.

NACIMIENTO 15.8.37 Libano .....
Fecha Lugar

DOMICILIO: ..... Agraciada 2929/315 telef. 296167 .....
Calle No. Teléf. Ciudad o Localidad

PROFESIÓN U OCUPACIÓN: Cantante .....

LUGAR: SODRE ..... CARGO: .....

IDEOLOGÍA POLÍTICA: ..... CLASIFICACIÓN: .....

DATOS COMPLEMENTARIOS Casada .....
Est. Civil Cónyuge Hijos

.....
Otros familiares

62

FECHA	DOCUMENTOS	221542 ANTECEDENTES A REGISTRAR
28.3.84	L.8401749/ 01/29/53	14.3.84-SE.PLA.CO.DI. por Nota No.3359/84/D solicita aval para que la causante integre Misión al Exterior, SE APRUEBA por Memo.(A) 495/84 (2da.Parte) del 19.3.84 (C)

Impreso en

54

JUNTA DE COMANDANTES EN JEFE — 221543-ℓ — Dep. I — Secc. I

S. I. D. — Sub Secc. A/N

Ficha No. ..... Confec. 28.3.84

MALAQUIN PEREIRA (Apellidos)	Esther (Nombres)

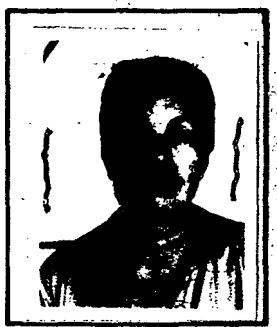

DOCUMENTOS: C/C. APA 6142 (Serie / No.) — C/I. 674.561-Mdeo. (No. / Dpto.)

OTROS DOC. ..... (Pasaporte / Lib. Enrol. / etc.)

NACIMIENTO: 27.6.33 Uruguay (Fecha / Lugar)

DOMICILIO: Horacio Quiroga 6327 telef.504579 (Calle / No. / Teléf. / Ciudad o Localidad)

PROFESIÓN U OCUPACIÓN: .....

LUGAR: SOCIE Administrativa — CARGO: Administrativa

IDEOLOGÍA POLÍTICA: ..... — CLASIFICACIÓN: .....

DATOS COMPLEMENTARIOS: Divrociada (Est. Civil) ..... (Cónyuge) ..... (Hijos)

..... (Otros familiares)

f.2

FECHA	DOCUMENTOS	221543 ANTECEDENTES A REGISTRAR
28.3.84	D.8401749/ 01/30/53	14.3.84-SE.PLA.CO.DI. por Nota No.3359/84/D solicita aval para que la causante integre Misión al Exterior SE APRUEBA por Memo.(A) 495/84 (2da.Parte) del 19.3.84. (C)

Impreso en

JUNTA DE COMANDANTES EN JEFE 221544-0 Dep. i Fs 1

S. I. D.

Sub-Secc. A/N

Ficha No. 6-6 Confec. 28-03-84

[redacted] Juan
Apellidos Nombres

DOCUMENTOS: C/C. ..... C/I. .....
Serie No. No. Dpto.

OTROS DOC. .....
Pasaporte Lib. Enrol. etc.

NACIMIENTO .....
Fecha Lugar

DOMICILIO: .....
Calle No. Teléf. Ciudad o Localidad

PROFESIÓN U OCUPACIÓN: Docente de Cerro Largo

LUGAR: ..... CARGO: .....

IDEOLOGÍA POLÍTICA: ..... CLASIFICACIÓN: .....

DATOS COMPLEMENTARIOS .....
Est. Civil Cónyuge Hijos

.....
Otros familiares

FECHA	DOCUMENTOS	221544 ANTECEDENTES A REGISTRAR	FS 2
	11041 / 82	- POSEE ANTECEDENTES EN EL CO.RA.E -	
	PAG. 33 1/1	EVAL - A - 1.5(0) INDICA ( ) ( ) ( )	

Impreso en

JUNTA DE COMANDANTES EN JEFE

S. I. D.

221545-7

Fs1

Dep. I Secc. I

Sub Secc. A/N

Ficha No. ..... Confec. .....

28-03-84

.....[redacted]..... ..[redacted].....
Apellidos Nombres

DOCUMENTOS: C/C. ..... C/I. .....
Serie No. No. Dpto.

OTROS DOC. .....
Pasaporte Lib. Enrol. etc.

NACIMIENTO: .....
Fecha Lugar

DOMICILIO: .....
Calle No. Teléf. Ciudad o Localidad

PROFESIÓN U OCUPACIÓN: .....

LUGAR: ..... CARGO: .....

IDEOLOGÍA POLÍTICA: ..... CLASIFICACIÓN: .....

DATOS COMPLEMENTARIOS .....
Est. Civil Cónyuge Hijos

.....
Otros familiares

FECHA	DOCUMENTOS	221545 ANTECEDENTES A REGISTRAR	Fs2
	11941 / 82	- POSEE ANTECEDENTES EN EL CO.RA.E -	
	FAG.384	EVAL - A - 1.e(0) INDICA ( ) ( ) ( )	

Impreso en

JUNTA DE COMANDANTES EN JEFE 221546-5 FS1

S. I. D.

Dep. 1 Secc. 1

Sub Secc. A/N

Ficha No. ..... Confec. .....

28-03-84

[redacted] Luis Otermin

Apellidos Nombres

DOCUMENTOS: C/C. ..... C/I. .....

Serie No. No. Dpto.

OTROS DOC. .....

Pasaporte Lib. Enrol. etc.

NACIMIENTO .....

Fecha Lugar

DOMICILIO: .....

Calle No. Teléf. Ciudad o Localidad

PROFESIÓN U OCUPACIÓN: Estudiante .....

LUGAR: ..... CARGO: .....

IDEOLOGÍA POLÍTICA: ..... CLASIFICACIÓN: .....

DATOS COMPLEMENTARIOS .....

Est. Civil Cónyuge Hijos

.....

Otros familiares

FECHA	DOCUMENTOS	221546 ANTECEDENTES A REGISTRAR	Fs 2
	11041 / 02	- POSEE ANTECEDENTES EN EL CO.RA.E -	
	PAG. 33 15	EVAL - A - 1.C (1) INDICA ( ) ( ) (X)	

Impreso en

JUNTA DE COMANDANTES EN JEFE

S. I. D.

221547-3

Fs 1

Dep. I Secc. I

Sub Secc. A/N

Ficha No. ..... Confec. .....

28-03-84

MENDARO de BERTONI ..... María Delia .....
Apellidos Nombres

DOCUMENTOS: C/C. ..... C/I. .....
Serie No. No. Dpto.

OTROS DOC. .....
Pasaporte Lib. Enrol. etc.

NACIMIENTO .....
Fecha Lugar

DOMICILIO: .....
Calle No. Teléf. Ciudad o Localidad

PROFESIÓN U OCUPACIÓN: ....Doctora de Cardona.....

LUGAR: ..... CARGO: .....

IDEOLOGÍA POLÍTICA: ..... CLASIFICACIÓN: .....

DATOS COMPLEMENTARIOS .....
Est. Civil Cónyuge Hijos

.....
Otros familiares

FECHA	DOCUMENTOS	221547 ANTECEDENTES A REGISTRAR.	F52
	11041 / 82 PAG 3215	- POSEE ANTECEDENTES EN EL CO.RA.E - EVAL - A - T.C (D) INDICA ( ) ( ) ( )	

Impreso en

JUNTA DE COMANDANTES EN JEFE 221548-1 Dep. I Fs-1 Secc. 1

S. I. D. Sub Secc. A/N

Ficha No. ..... Confec. 28-03-81

[redacted] Silvia
Apellidos Nombres

DOCUMENTOS: C/C. ..... **C/I.** .....
Serie No. No. Dpto.

OTROS DOC. .....
Pasaporte Lib. Enrol. etc.

NACIMIENTO .....
Fecha Lugar

DOMICILIO: .....
Calle No. Teléf. Ciudad o Localidad

PROFESIÓN U OCUPACIÓN: .....

LUGAR: ..... **CARGO:** .....

IDEOLOGÍA POLÍTICA: ..... **CLASIFICACIÓN:** .....

DATOS COMPLEMENTARIOS .....
Est. Civil Cónyuge Hijos

.....
Otros familiares

FECHA	DOCUMENTOS	221548 ANTECEDENTES A REGISTRAR	FS 2
	11041 / 82 PAG. 3315	-POSEE ANTECEDENTES EN EL CO.NA.E- EVAL - A - 1. C (D) INDICA ( ) ( ) ( )	

Impreso en

JUNTA DE COMANDANTES EN JEFE

S. I. D.

221549-9

Dep. I

FS1

Secc. I

Sub Secc. A/N

Ficha No. ..... Confec. .....

28-03-84

..... MENDEZ NIETO ....

Apellidos Nombres

DOCUMENTOS: C/C. ..... C/I. .....

Serie No. No. Dpto.

OTROS DOC. .....

Pasaporte Lib. Enrol. etc.

NACIMIENTO: .....

Fecha Lugar

DOMICILIO: .....

Calle No. Teléf. Ciudad o Localidad

PROFESIÓN U OCUPACIÓN: .....

LUGAR: ..... CARGO: .....

IDEOLOGÍA POLÍTICA: ..... CLASIFICACIÓN: .....

DATOS COMPLEMENTARIOS .....

Est. Civil Cónyuge Hijos

.....

Otros familiares

FECHA	DOCUMENTOS	221549 ANTECEDENTES A REGISTRAR	FS 2
	11041 / 82 PAG. 3315	-POSEE ANTECEDENTES EN EL CO.BA.E- EVAL - A - 1.C(D) INDICA ( ) ( ) ( )	

Impreso en

JUNTA DE COMANDANTES EN JEFE 221550-7 FS1

S. I. D.

Dep. I Secc. I

Sub Secc. A/N

Ficha No. ..... Confec. .....

28-03-84

MENDEZ de ZARAUS ..... Anatolia Carmen .....
Apellidos Nombres

DOCUMENTOS: C/C. ..... C/I. .....
Serie No. No. Dpto.

OTROS DOC. .....
Pasaporte Lib. Enrol. etc.

NACIMIENTO .....
Fecha Lugar

DOMICILIO: Rosas Giffune 680 ..... La Paz .....
Calle No. Teléf. Ciudad o Localidad

PROFESIÓN U OCUPACIÓN: .....

LUGAR: ..... CARGO: .....

IDEOLOGÍA POLÍTICA: ..... CLASIFICACIÓN: .....

DATOS COMPLEMENTARIOS .....
Est. Civil Cónyuge Hijos

.....
Otros familiares

FECHA	DOCUMENTOS	221550 ANTECEDENTES A REGISTRAR	FS 2.
	11941 / 82	-POSEE ANTECEDENTES EN EL CORALE-	
	PAQ. 38/7	EVAL - A - 1.C (0) INDICA ( ) ( ) ( )	

Impreso en

JUNTA DE COMANDANTES EN JEFE
S. I. D.

221551.5

Dep. I Secc. I F51

Sub Secc. A/N

Ficha No. ..... Confec. .....

28-03-81

..... [redacted] de PEREIRA . . E. .....
Apellidos Nombres

DOCUMENTOS: C/C. ..... C/I. .....
Serie No. No. Dpto.

OTROS DOC. .....
Pasaporte Lib. Enrol. etc.

NACIMIENTO: .....
Fecha Lugar

DOMICILIO: .....
Calle No. Teléf. Ciudad o Localidad

PROFESIÓN U OCUPACIÓN: .....

LUGAR: ..... CARGO: .....

IDEOLOGÍA POLÍTICA: ..... CLASIFICACIÓN: .....

DATOS COMPLEMENTARIOS .....
Est. Civil Cónyuge Hijos

.....
Otros familiares

FECHA	DOCUMENTOS	221551 ANTECEDENTES A REGISTRAR	F32
	11001 / 82 PAG.33/9	-POSEE ANTECEDENTES EN EL CO.NA.E- EVAL-A-1.(1) INDICA ( ) ( ) ( )	

Impreso en

FSL

JUNTA DE COMANDANTES EN JEFE 221552-3

S. I. D.

Dep. I Secc. I

Sub Secc. A/N

Ficha No.- .... Confec. .....

28-03-84

MENDEZ GAMBIERI de VIERA ..... Elsa .....
Apellidos Nombres

DOCUMENTOS: C/C. ARB 9570 ..... C/I. 16.548 .....
Serie No. No. Dpto.

OTROS DOC. .....
Pasaporte Lib. Enrol. etc.

NACIMIENTO 16-06-42 .....
Fecha Lugar

DOMICILIO: Rivera 1910 ..... Montevideo .....
Calle No. Teléf. Ciudad o Localidad

PROFESIÓN U OCUPACIÓN: Maestra .....

LUGAR: ..... CARGO: .....

IDEOLOGÍA POLÍTICA: ..... CLASIFICACIÓN: .....

DATOS COMPLEMENTARIOS .....
Est. Civil Cónyuge Hijos

.....
Otros familiares

FECHA	DOCUMENTOS	221552 ANTECEDENTES A REGISTRAR	FS2
	11041 / 82 PAG 3320	-POSEE ANTECEDENTES EN EL CO.BA.E- EVAL.-A-1.C(D) INDICA ( )( )( )	

Impreso en

JUNTA DE COMANDANTES EN JEFE

S. I. D.

221553-1

PS1

Dep. I Secc. I

Sub Secc. A/N

Ficha No. ..... Confec. 28-03-84

MENDEZ MAÑAY ..... Esteban Mauricio .....

Apellidos Nombres

DOCUMENTOS: C/C. ..... C/I. .....

Serie No. No. Dpto.

OTROS DOC. .....

Pasaporte Lib. Enrol. etc.

NACIMIENTO ..... Fecha Lugar

DOMICILIO: Propios 2261 en 1973 .....

Calle No. Teléf. Ciudad o Localidad

PROFESIÓN U OCUPACIÓN: .....

LUGAR: ..... CARGO: .....

IDEOLOGÍA POLÍTICA: ..... CLASIFICACIÓN: .....

DATOS COMPLEMENTARIOS .....

Est. Civil Cónyuge Hijos

.....

Otros familiares

FECHA	DOCUMENTOS	221553 ANTECEDENTES A REGISTRAR FS2
	11041 / 82 PAG 3301	-POSEE ANTECEDENTES EN EL CO.NA.E- EVAL - A - 1.C(D) INDICA ( ) ( ) ( )

Impreso en

JUNTA DE COMANDANTES EN JEFE

S. I. D.

221554-9

Dep. I

Fs 1

Secc. I

Sub.Secc. A/N

Ficha No. ..... Confec. .....

28-03-84

[redacted] ..... Ildemar .....

Apellidos Nombres

DOCUMENTOS: C/C. ..... C/I. .....

Serie No. No. Dpto.

OTROS DOC. .....

Pasaporte Lib. Enrol. etc.

NACIMIENTO .....

Fecha Lugar

DOMICILIO: .....

Calle No. Teléf. Ciudad o Localidad

PROFESIÓN U OCUPACIÓN: .....

LUGAR: ..... CARGO: .....

IDEOLOGÍA POLÍTICA: ..... CLASIFICACIÓN: .....

DATOS COMPLEMENTARIOS .....

Est. Civil Cónyuge Hijos

.....

Otros familiares

FECHA	DOCUMENTOS	221554 ANTECEDENTES A REGISTRAR	FS2
	11041 / 82 PAG. 3324	-POSEE ANTECEDENTES EN EL CO.NA.E- EVAL - A - 1. (CD) INDICA ( ) ( ) ( )	

Impreso en

JUNTA DE COMANDANTES EN JEFE 221555-6 Dep. I FS1 Secc. I

S. I. D.

Sub Secc. A/N

Ficha No. 6 Confec. .....

28-03-84

[redacted]DEZ ..... Ines .....
Apellidos Nombres

DOCUMENTOS: C/C. ..... C/I. .....
Serie No. No. Dpto.

OTROS DOC. .....
Pasaporte Lib. Enrol. etc.

NACIMIENTO: .....
Fecha Lugar

DOMICILIO: .....
Calle No. Teléf. Ciudad o Localidad

PROFESIÓN U OCUPACIÓN: .....

LUGAR: ..... CARGO: .....

IDEOLOGÍA POLÍTICA: ..... CLASIFICACIÓN: .....

DATOS COMPLEMENTARIOS .....
Est. Civil Cónyuge Hijos

.....
Otros familiares

FECHA	DOCUMENTOS	221555 ANTECEDENTES A REGISTRAR	Fs. 2
	11941 / 82	-POSEE ANTECEDENTES EN EL CO.BA.I.-	
	PAG. 3325	EVAL - A - 1.C(D) INDICA ( ) ( ) ( )	

Impreso en

JUNTA DE COMANDANTES EN JEFE

S. I. D.

221556-4

Dep. I

Secc. I

FS1

Sub Secc. A/N

Ficha No. ..... Confec. .....

28-03-81

[redacted] Julia

Apellidos Nombres

DOCUMENTOS: C/C. ..... C/I. .....

Serie No. No. Dpto.

OTROS DOC. .....

Pasaporte Lib. Enrol. etc.

NACIMIENTO .....

Fecha Lugar

DOMICILIO: Gral. Flores 3920 .....

Calle No. Teléf. Ciudad o Localidad

PROFESIÓN U OCUPACIÓN: Estudiante de Agronomía .....

LUGAR: ..... CARGO: .....

IDEOLOGÍA POLÍTICA: ..... CLASIFICACIÓN: .....

DATOS COMPLEMENTARIOS .....

Est. Civil Cónyuge Hijos

.....

Otros familiares

FECHA	DOCUMENTOS	22 1556 ANTECEDENTES A REGISTRAR FS 2
	11961 / 22	-POSEE ANTECEDENTES EN EL CO,NA,E-
	PAG 3 25	EVAL-A-1,C(D) INDICA ( ) ( ) ( )

Impreso en

JUNTA DE COMANDANTES EN JEFE

S. I. D.

221557-2

Fs 1

Dep. 1 Secc. 1

Sub Secc. A/N

Ficha No. ..... Confec. 28-03-84

.... MENDEZ TAVEIRA HENRY .. Margarita .....
Apellidos Nombres

DOCUMENTOS: C/C. IAC. 21921 ..... C/I. ... 26.749 Artigas ..
Serie No. No. Dpto.

OTROS DOC. .....
Pasaporte Lib. Enrol. etc,

NACIMIENTO .. 16-12-943 .....
Fecha Lugar

DOMICILIO: .... Manini Rios 385 ..... Artigas .....
Calle No. Teléf. Ciudad o Localidad

PROFESIÓN U OCUPACIÓN: .....

LUGAR: ..... CARGO: .....

IDEOLOGÍA POLÍTICA: ..... CLASIFICACIÓN: .....

DATOS COMPLEMENTARIOS .....
Est. Civil Cónyuge Hijos

.....
Otros familiares

FECHA	DOCUMENTOS	221557 ANTECEDENTES A REGISTRAR FS 2c
	11061 / 82 PAG 3396	-POSEE ANTECEDENTES EN EL CO.NA.E- EVAL - A - 1.C(0) INDICA ( ) ( ) ( )

Impreso en

JUNTA DE COMANDANTES EN JEFE 221558-0 Fs 1

S. I. D.

Dep. I Secc. I

Sub Secc. A/N

Ficha No. ..... Confec. 28-03-84

..... [redacted] ..... María T. .....
Apellidos Nombres

DOCUMENTOS: C/C. ..... C/I. .....
Serie No. No. Dpto.

OTROS DOC. .....
Pasaporte Lib. Enrol. etc.

NACIMIENTO .....
Fecha Lugar

DOMICILIO: .....
Calle No. Teléf. Ciudad o Localidad

PROFESIÓN Ú OCUPACIÓN: .....

LUGAR: ..... CARGO: .....

IDEOLOGÍA POLÍTICA: ..... CLASIFICACIÓN: .....

DATOS COMPLEMENTARIOS .....
Est. Civil Cónyuge Hijos

.....
Otros familiares

FECHA	DOCUMENTOS	221558 ANTECEDENTES A REGISTRAR	F52
	11961 / 82	-POSEE ANTECEDENTES EN EL CORAL-	
	PAG. 337	EVAL-A-1.C(1) INDICA ( ) ( ) ( )	

Impreso en

JUNTA DE COMANDANTES EN JEFE

S. I. D.

221559-8

B4

Dep. I Secc. I

Sub Secc. A/N

Ficha No. ..... Confec. 28.3.84

4

MENDEZ RUIBAL (Apellidos) Néstor Hugo (Nombres)

DOCUMENTOS: C/C. BOB 20037 (Serie / No.) C/I. 937.703 Mdeo. (No. / Dpto.)

OTROS DOC. (Pasaporte / Lib. Enrol. / etc.)

NACIMIENTO: 12.6.42 Mdeo. (Fecha / Lugar)

DOMICILIO: Matías Alvarez 3842/1201 Parque Posadas telef.361878 (Calle / No. / Teléf. / Ciudad o Localidad)

PROFESIÓN U OCUPACIÓN: Corista

LUGAR: SODRE CARGO:

IDEOLOGÍA POLÍTICA: CLASIFICACIÓN:

DATOS COMPLEMENTARIOS: Casado (Est. Civil / Cónyuge / Hijos)

Otros familiares

B2

FECHA	DOCUMENTOS	221559 ANTECEDENTES A REGISTRAR
28.3.84	D.8401749/ 01/32/59	24.3.84-SE.PLA.CO.DI. por Nta No. 3359/84/D solicita aval para que el causante integre Misión al Exterior, SE APRUEBA por Memo.(A) 495/84 (2da.Parte) del 19.3.84 (C).

Impreso en

JUNTA DE COMANDANTES EN JEFE 221560-6

S. I. D.

Dep. I Secc. I

Sub Secc. A/N

Ficha No. ..... Confec. 28.3.84

MENZA ALANIZ ..... María Esther .....
Apellidos Nombres

DOCUMENTOS: C/C. AVA 9314 ..... C/I. 598.135-2 Mdeo.
Serie No. No. Dpto.

OTROS DOC. .....
Pasaporte Lib. Enrol. etc.

NACIMIENTO 2.1.34 Mdeo. .....
Fecha Lugar

DOMICILIO: Agraciada 2929/306 telef.290816 .....
Calle No. Teléf. Ciudad o Localidad

PROFESIÓN U OCUPACIÓN: .....

LUGAR: SODRE ..... CARGO: Corista .....

IDEOLOGÍA POLÍTICA: ..... CLASIFICACIÓN: .....

DATOS COMPLEMENTARIOS .. Divorciada .....
Est. Civil Cónyuge Hijos

.....
Otros familiares

f.2

FECHA	DOCUMENTOS	221560 ANTECEDENTES A REGISTRAR
28.3.84	D.8401749/ 01/33/54	13.3.84- SE.PLA.CO.DI. por Nota No.3359/84/D solicita aval para que la causante integre Misión al Exterior, SE APRUEBA por Memo.(A) 495/84 (3a.Parte) del 19.3.84 (C)

Impreso en

JUNTA DE COMANDANTES EN JEFE — 221561-4 — Dep. I — Secc. I — Sub Secc. A/N — Ficha No. ..... Confec. 28.3.84

S. I. D.

FSA

MINETTI NERON (Apellidos) Cármen Amanda (Nombres)

DOCUMENTOS: C/C. CC BLA 18133 (Serie / No.) C/I. 1.241.854 Mdeo. (No. / Dpto.)

OTROS DOC. ..... (Pasaporte / Lib. Enrol. / etc.)

NACIMIENTO 16.4.52 Mdeo. (Fecha / Lugar)

DOMICILIO: Gral. Flores 3374/13 telef.293526 ..... (Calle / No. / Teléf. / Ciudad o Localidad)

PROFESIÓN U OCUPACIÓN: .....

LUGAR: SODRE ..... CARGO: Coriata .....

IDEOLOGÍA POLÍTICA: ..... CLASIFICACIÓN: .....

DATOS COMPLEMENTARIOS Soltera ..... (Est. Civil / Cónyuge / Hijos)

..... (Otros familiares)

52

FECHA	DOCUMENTOS	221561 ANTECEDENTES A REGISTRAR
28.3.84	D.8401749/01 34/54	13.3.84-SE.PLA.CO.DI. por Nota No.3359/84/D solicita aval para que la causante integre Misión al Exterior SE APRUEBA por Memo.(A) 495/84 (3a.Parte) del 19.3.84 (C)

Impreso en

JUNTA DE COMANDANTES EN JEFE 221562-2

S. I. D.

Dep. I Secc. (4)

Sub Secc. A/N

Ficha No. ..... Confec. 27.3.84

MIRANDA SPERANZA	Danilo José
Apellidos	Nombres

DOCUMENTOS: C/C. ..... C/I. 1.454.001-0. Mdeo..
Serie No. No. Dpto.

OTROS DOC. .....
Pasaporte Lib. Enrol. etc.

NACIMIENTO: 27 años (1984) ..... Uruguay .....
Fecha Lugar

DOMICILIO: ..... Maipú 1718 ..... Mdeo. .....
Calle No. Teléf. Ciudad o Localidad

PROFESIÓN U OCUPACIÓN: .....

LUGAR: ..... **CARGO:** .....

IDEOLOGÍA POLÍTICA: ..... **CLASIFICACIÓN:** .....

DATOS COMPLEMENTARIOS Soltero. .....
Est. Civil Cónyuge Hijos

.....
Otros familiares

FECHA	DOCUMENTOS	221562 ANTECEDENTES A REGISTRAR
27.3.84	8401950 pag.2	-6.3.84-En la fecha se establece que fue detenido junto a otros frente al Club "Casa del Empleado" en la ciudad de Rivera por entonar estribillos contra el actual régimen de Gobierno.Posteriormente por disposición del Juez 4do.de 1er.Turno recuperó su libertad,una vez que se le labró acta.Eval:A-1(M).-

Impreso en

FICHA RECONFECCIONADA EL DIA 28.03.84 POR (P)
JUNTA DE COMANDANTES EN JEFE

Dep.: [illegible] Secc. I
Sub Secc. A/N
Ficha No. ..... Confec. .....

S. I. D. 221563-0

MOLINA QUINTANA (Apellidos) Carlos Alfonso (Nombres)
(a) "Juan"

DOCUMENTOS: C/C. BZA (Serie) 34.238 (No.) C/I. 1.283.644 (No.) (Dpto.)

OTROS DOC. (Pasaporte) (Lib. Enrol.) (etc.)

NACIMIENTO: 18.02.951 (Fecha) Montevideo (Lugar)

DOMICILIO: Calle "D" No. 4305 (Calle) (No.) (Teléf.) Sayago (Ciudad o Localidad)

PROFESIÓN U OCUPACIÓN: Empleado (1)

LUGAR: Mecanica Dental "ETERNIT" CARGO:
Laguna Merín y Garzón (2)

IDEOLOGÍA POLÍTICA: CLASIFICACIÓN: M.L.N.

DATOS COMPLEMENTARIOS (Est. Civil) Soltero (4) (Cónyuge) (Hijos)
ojos castaños, cabellos negros (5)

PADRES: Can Ruby y Ana Gloria; Hermanos: María del Rosario, Fernando, Juan Angel, María del Carmen, Ana María (3)

FECHA	DOCUMENTOS	221563 ANTECEDENTES A REGISTRAR Fs.2
09.07.73	D.1502	-Se encuentra detenido en el E.M.R.1 (Libertad). EVAL.A-2 (GG)
02.05.77	D.0475 PME	-Figura en una nómina de privados de libertad en el ámbito del Ejército al 6.8.76. Lugar de reclusión: E.M.R.1. EVAL.A-1 (P)
20.05.77	D.0475(B) PME	-6.8.76. Det.17.08.72. Procesado. EVAL.A-1 (P)
07.11.77	D.1148 PME	-06.09.77.Condenado a 7 años de Penitenciaría. Procesado Art.60(V) CPM, Art.132-6 en rel. 137 CPO, Art.58 Nal.2o.CPM. JUEZ: 1a.I.4to.T. Fecha Det.: 17.8.72 (P)
17.03.78 Of.38/R/78	D.268 OPM	-Indica lo mismo que el Documento anterior, con la diferencia que Policía Militar determina su procesamiento en el período comprendido entre el 25.02.78 al 03.03.78. (S)
30.04.78 Memo. 054/78	D.0515 EME	-Según Comunicado de Prensa de las FF.CC. No.768 del 16.03.78, es procesado por: "Atentado a la Constitución en elGrado de Conspiración, Seguida de Actos Preparatorios" y "Asociación Subversiva". (EB)
07.04.78	D.453	-Figura en una relación de Movimientos de Recluídos al 28.02.78. Fue condenado el 28.06.77 a 7 años de Penitenciaría: Juez M.1a.I.4to.T. Fecha de Det.: 17.08.72. Antecedentes: Art.60 (V) CPM, Art.132-,137 CPO 58 Num. 2o. CPM, 7 CPM, 56 CPO. EVAL.A-1 (V)

Impreso en SK//

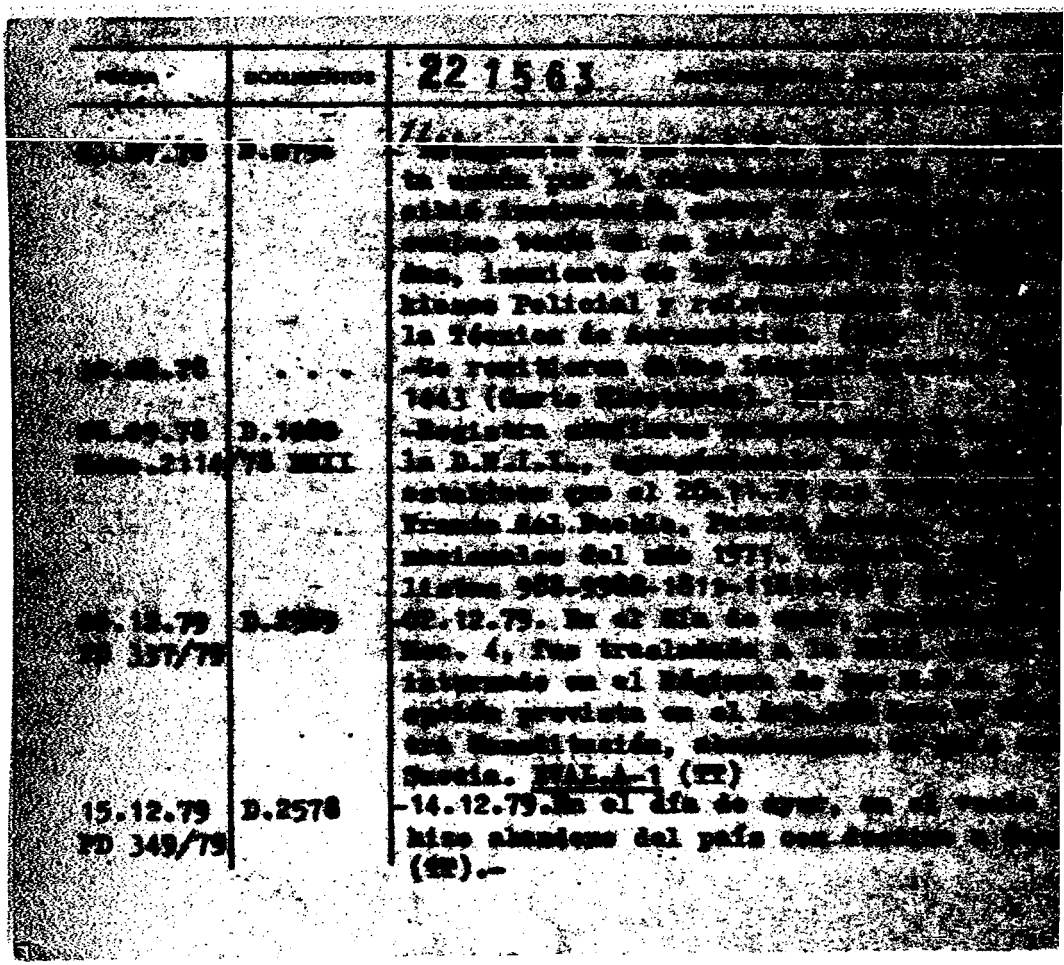

[redacted]

T 4

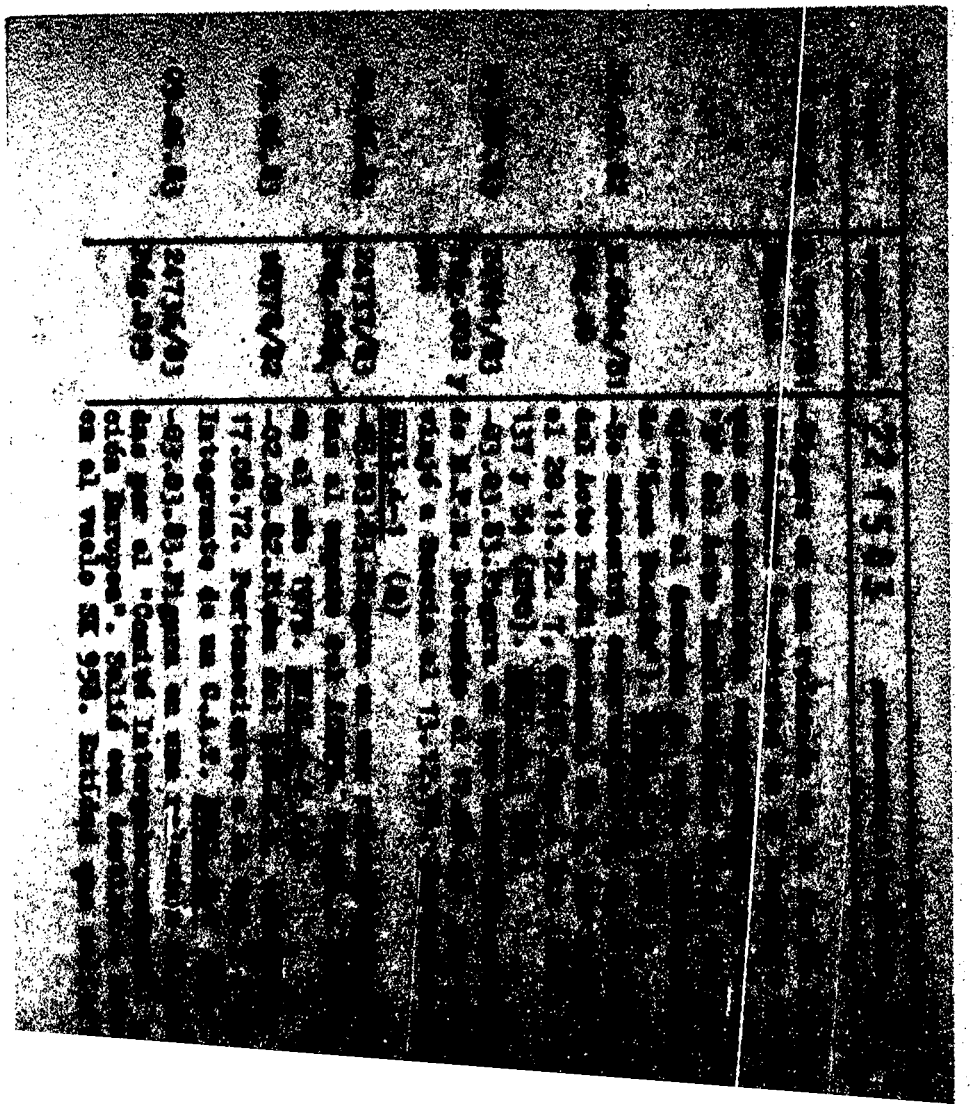

[illegible]	[illegible]	EZ 1583 [illegible]
		(/..ba: [illegible]
		parte: 11.12.79. [illegible]
[illegible].83	[illegible]/83 Pág.019	-03.03.83.[illegible]
[illegible].07.83	0115/80 Pág.3	-13.12.79: Baja de [illegible]
[illegible].83	0114/80 Pág.15	-En [illegible] Baja de la [illegible] [illegible] 13.12.79: [illegible]
[illegible]	[illegible]	[illegible] de [illegible] [illegible], en los [illegible] por el Departamento [illegible] (0607) (F)
[illegible].84	[illegible]/79 Pág.3	-25.07.79 al [illegible] [illegible] y [illegible] 28.0[illegible].79: [illegible]
[illegible].03.84	[illegible]01107 Pág.2980 [illegible]	-Iden [illegible] Unidad [illegible] [illegible]. Se integró al [illegible] [illegible] del año 1972. [illegible] [illegible] (a) "[illegible]". Baja del [illegible] en su lugar de [illegible] año [illegible] simple y 5 días de [illegible] de arresto simple y año 1975 [illegible] FVAL.A-2 (P). Aparte del (1)[illegible]

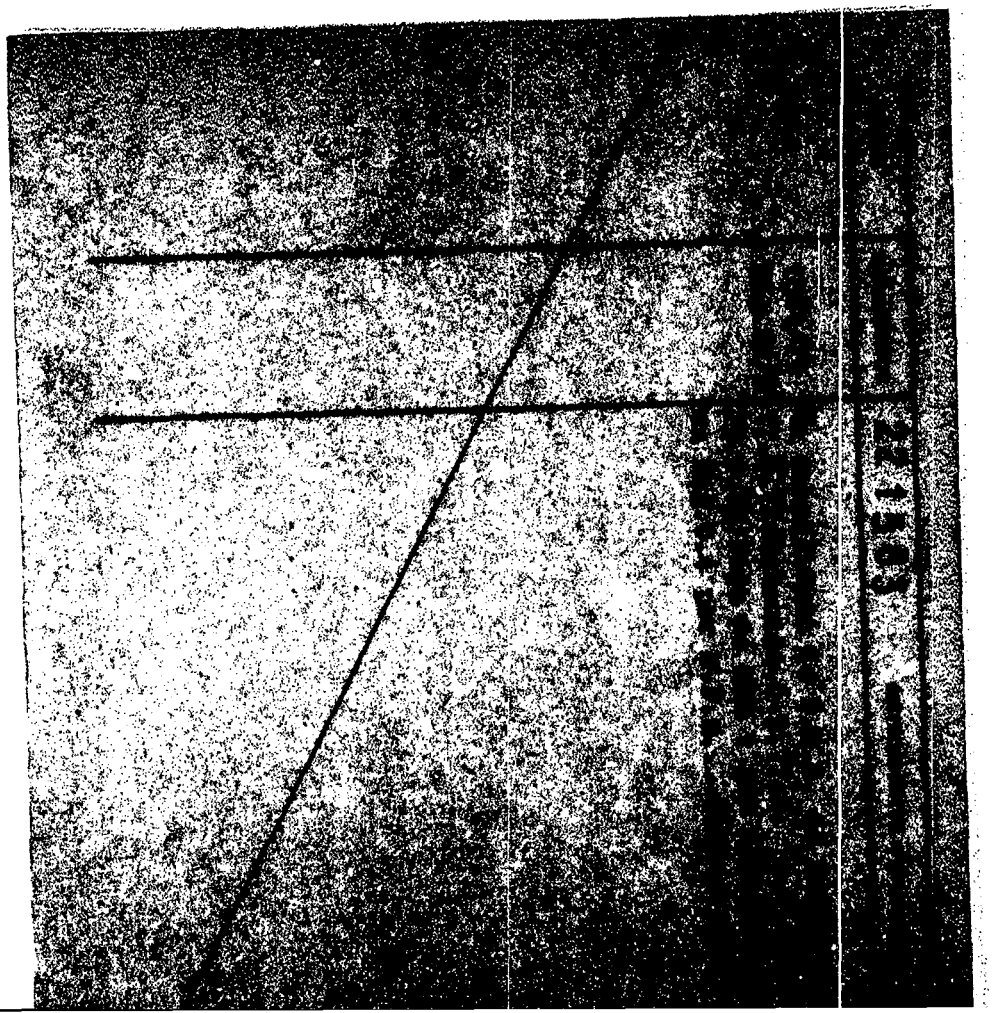

JUNTA DE COMANDANTES EN JEFE — 221564-8

S. I. D.

Dep. I — Secc. 4

Sub Secc. A/N

28.3.84(KE)

Ficha No. ..... Confec. .....

MONICHON (1) A.(1)
Apellidos — Nombres

DOCUMENTOS: C/C. ..... C/I. .....
Serie — No. — No. — Dpto.

OTROS DOC. .....
Pasaporte — Lib. Enrol. — etc.

NACIMIENTO .....
Fecha — Lugar

DOMICILIO: .....
Calle — No. — Teléf. — Ciudad o Localidad

PROFESIÓN U OCUPACIÓN: .....

LUGAR: ..... CARGO: .....

IDEOLOGÍA POLÍTICA: Partido Nacional CLASIFICACIÓN: LISTA OAG(SAN JOSE) (2)

DATOS COMPLEMENTARIOS .....
Est. Civil — Cónyuge — Hijos

.....
Otros familiares

FECHA	DOCUMENTOS	221564 ANTECEDENTES A REGISTRAR
28.3.84	330907/15	Integra en calidad de Suplente el Organo Ejecutivo Departamental del Partido Nacional por el Departamento de San José - Eval.- (A-1) C (KE)
13.6.84.	"Pág.99	Integra en calidad de Titular el Organo Deliberante Departamental del Partido Nacional por el Departamento de San José - Eval.- (A-1) C (KE) -Indica (1) y (2).

Impreso en

JUNTA DE COMANDANTES EN JEFE 221565-5 fs1

S. I. D.

Dep. I Secc. I

Sub Secc. A/N

Ficha No. ..... Confec. 28.3.84

ORTIZ RETAMOSA ..... Néstor Pedro .....
Apellidos Nombres

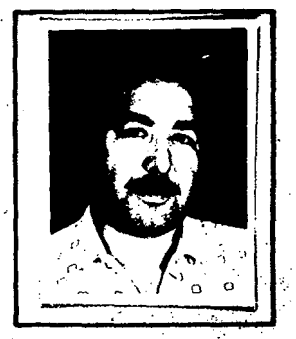

DOCUMENTOS: C/C. MAA 24456 ..... C/I. 18619 Soriano .....
Serie No. No. Dpto.

OTROS DOC. .....
Pasaporte Lib. Enrol. etc.

NACIMIENTO 15.2.35 Merdedes .....
Fecha Lugar

DOMICILIO: Río Negro 1528/02 .....
Calle No. Teléf. Ciudad o Localidad

PROFESIÓN U OCUPACIÓN: .....

LUGAR: SODRE ..... CARGO: C Corista .....

IDEOLOGÍA POLÍTICA: ..... CLASIFICACIÓN: .....

DATOS COMPLEMENTARIOS casado .....
Est. Civil Cónyuge Hijos

.....
Otros familiares

Fe

FECHA	DOCUMENTOS	221565 ANTECEDENTES A REGISTRAR
28.3.84	M.8401749/ 01/35/54	14.3.84-SE.PLA.CO.DI. por Nota No.3359/84/D solicita aval para que el causante integre Misión al Exterior, SE APRUEBA por Memo.(A) 495/84 (3a.ª arte) del 19.3.84 (C)

Impreso en

JUNTA DE COMANDANTES EN JEFE 2215663 Dep. I Secc. I

S. I. D. Sub Secc. A/N

Ficha No. ..... Confec. 28.3.84

PALOMEQUE VARELA (Apellidos) Héctor Hugo (Nombres)

DOCUMENTOS: C/C. ..... (Serie / No.) C/I. ..... (No. / Dpto.)

OTROS DOC. ..... (Pasaporte / Lib. Enrol. / etc.)

NACIMIENTO 4.2.947 (Fecha) Uruguay (Lugar)

DOMICILIO: Gregorio Suárez 2723 (1984) (Calle / No. / Teléf. / Ciudad o Localidad)

PROFESIÓN U OCUPACIÓN: .....

LUGAR: ..... CARGO: .....

IDEOLOGÍA POLÍTICA: ..... CLASIFICACIÓN: .....

DATOS COMPLEMENTARIOS ..... (Est. Civil / Cónyuge / Hijos)

..... (Otros familiares)

FECHA	DOCUMENTOS	221566 ANTECEDENTES A REGISTRAR	F7
28.3.84	8402078/1 P.D.	-22.3.84.-Detenido por encontrarse requerido por Boletines de Ordenes Diarias Nros. 26.889 y 206.487 del J. Ldo. Penal 2do.T.y Dpto.de Prevención de Delitos, siendo entregado a dicho Dpto.Eval:A-1.(TT)	
5.7.84	8404671/2 P.D.	2.7.84:A solicitud del Dpto. de Prevención de Delitos de la D. de Investigaciones fue detenido cuando se apre taba a abordar el vuelo 255 de AEROLINEAS con destino a Buenos Aires.Eval.A-1.(ME)	

Impreso en

R1

JUNTA DE COMANDANTES EN JEFE 221567-1

S. I. D.

Dep. I Secc. I

Sub Secc. A/N

Ficha Nó. ..... Confec. 29.3.84

PAMPURRO TORRES — Apellidos

Alejandro — Nombres

DOCUMENTOS: C/C. AHB 7503 — Serie / No. **C/I.** 941665 Uruguay — No. / Dpto.

OTROS DOC. ..... — Pasaporte / Lib. Enrol. / etc.

NACIMIENTO 14.4.40 Uruguay — Fecha / Lugar

DOMICILIO: Maldonado 995 /801 — Calle / No. / Teléf. / Ciudad o Localidad

PROFESIÓN U OCUPACIÓN: .....

LUGAR: SODRE **CARGO:** Cantante

IDEOLOGÍA POLÍTICA: ..... **CLASIFICACIÓN:** .....

DATOS COMPLEMENTARIOS Casado — Est. Civil / Cónyuge / Hijos

..... — Otros familiares

f.2

FECHA	DOCUMENTOS	221567 ANTECEDENTES A REGISTRAR
28.3.84	E.8401749/ 01/36/54	14.3.84-SE.PLA.CO.DI. por Nota No.3359/84/D solicita aval para que el causante integre Misión al Exterior, SE APRUEBA por Memo.(A)495/84 (3a.Parte) del 19.3.84 (C)

Impreso en

221568-9

Fs 1

JUNTA DE COMANDANTES EN JEFE

S. I. D.

Dep. I Secc. I

Sub Secc. A/N

Ficha No. ..... Confec. 28.3.84

PEREZ CASAS (Apellidos) Graciela (Nombres)

DOCUMENTOS: C/C. SAA (Serie) 18743 (No.) C/I. 1551328-0 (No.) (Dpto.)

OTROS DOC. (Pasaporte) (Lib. Enrol.) (etc.)

NACIMIENTO 31.7.39 (Fecha) Minas Lavalleja (Lugar)

DOMICILIO: Nicolás Bonomi 3301/703 (Calle) (No.) (Teléf.) (Ciudad o Localidad)

PROFESIÓN U OCUPACIÓN:

LUGAR: SODRE CARGO: Corista-solista

IDEOLOGÍA POLÍTICA: / CLASIFICACIÓN:

DATOS COMPLEMENTARIOS casada
(Est. Civil) (Cónyuge) (Hijos)

(Otros familiares)

R 2

FECHA	DOCUMENTOS	221568 ANTECEDENTES A REGISTRAR
28.3.84	I.8401749/ 01/38/54	13.3.84-SE.PLA.CO.DI. por Nota No.3359/84/D solicita aval para que la causante integre Misión al Exterior, SE APRUEBA por Memo.(A) 495/84 (2a.Parte) del 19.3.84 (C)

Impreso en

JUNTA DE COMANDANTES EN JEFE 221569-7

S. I. D.

Dep. J Secc. 4

Sub Secc. A/N

Ficha No. ..... Confec 20.3.84

PUCCI GARMENDIA ..... Francisco Eduardo .
Apellidos Nombres

DOCUMENTOS: C/C. ..... **C/I.** 1.438.711 .....
Serie No. No. Dpto.

OTROS DOC. .....
Pasaporte Lib. Enrol. etc.

NACIMIENTO 26 años(1984) ..... Uruguay .....
Fecha Lugar

DOMICILIO: Cooper 1875 ..... Mdeo. .....
Calle No. Teléf. Ciudad o Localidad

PROFESIÓN U OCUPACIÓN: .....

LUGAR: ..... **CARGO:** .....

IDEOLOGÍA POLÍTICA: ..... **CLASIFICACIÓN:** .....

DATOS COMPLEMENTARIOS ...Soltero. .....
Est. Civil Cónyuge Hijos

.....
Otros familiares

FECHA	DOCUMENTOS	221569 ANTECEDENTES A REGISTRAR
28.3.84	8401950 pag.3	-6.3.84-En la fecha se establece que fue detenido junto a otros frente al Club "Casa del Empleado" en la ciudad de Rivera por entonar estribillos contra el actual gobierno.Posteriormente por disposición del Juez Ldo.de ler.Turno recuperó su libertad,una vez que se le labró acta.Eval:A-1(M).-

Impreso en

JUNTA DE COMANDANTES EN JEFE

S. I. D.

221570-5

51

Dep. I Secc. I

Sub Secc. A/N

Ficha No. ..... Confec. 25.3.84

RAMADA GALAN (Apellidos) Luis Bernardino (Nombres)

DOCUMENTOS: C/C. BAA 11097 (Serie / No.) C/I. 270774-7 (No. / Dpto.)

OTROS DOC. ..... (Pasaporte / Lib. Enrol. / etc.)

NACIMIENTO: 12.6.14 Cáceres España (Fecha / Lugar)

DOMICILIO: 26 de Marzo 3361 Ap.4 (Calle / No. / Teléf. / Ciudad o Localidad)

PROFESIÓN U OCUPACIÓN: .....

LUGAR: SODRE CARGO: Corista

IDEOLOGÍA POLÍTICA: ..... CLASIFICACIÓN: .....

DATOS COMPLEMENTARIOS: Casado (Est. Civil / Cónyuge / Hijos)

..... (Otros familiares)

R 2

FECHA	DOCUMENTOS	221570 ANTECEDENTES A REGISTRAR
28.3.84	D.8401749/ 01/39/54	13.3.84-SE.PLA.CO.DI. por Nota No.3359/84/D solicita aval para que el causante integre Misión al Exterior, SE APRUEBA por Memo.(A) 495/84 (3a.Parte) del 19.3.84(

Impreso en

JUNTA DE COMANDANTES EN JEFE

S. I. D.

221571-3

F-1

Dep. I Secc. I

Sub Secc. A/N

Ficha No. ..... Confec. 28.3.84

REBOREDO FERNANDEZ (Apellidos) José Luis (Nombres)

DOCUMENTOS: C/C. AKA (Serie) 7494 (No.) C/I. 396.106 (No.) Mdeo. (Dpto.)

OTROS DOC. (Pasaporte) (Lib. Enrol.) (etc.)

NACIMIENTO 6.8.20 (Fecha) Mdeo. (Lugar)

DOMICILIO: Carabela (Calle) 3236 (No.) telef.202672 (Teléf.) (Ciudad o Localidad)

PROFESIÓN U OCUPACIÓN:

LUGAR: SODRE CARGO: Corista

IDEOLOGÍA POLÍTICA: CLASIFICACIÓN:

DATOS COMPLEMENTARIOS Casado (Est. Civil) (Cónyuge) (Hijos)

(Otros familiares)

42

FECHA	DOCUMENTOS	221571 ANTECEDENTES A REGISTRAR
28.3.84	D.8401749/ 01/40/54	13.3.84-SE.PLA.CO.DI. por Nota No.3359/84/D solicita aval para que el causante integre Misión al Exterior, SE APRUEBA por Memo.(A) 3359/84(3a Parte) del 19.3.84 (C)

Impreso en

f. 1

JUNTA DE COMANDANTES EN JEFE 221572-1

S. I. D.

Dep. I | Secc. I | Sub Secc. A/N

Ficha No. ..... Confec. 28.3.8

ROBELLO RIVAS ..... Rúben Nélson Arzopagita
Apellidos | Nombres

DOCUMENTOS: C/C. ATA 4566 ..... C/I. 510.294 .....
Serie | No. | No. | Dpto.

OTROS DOC. .....
Pasaporte | Lib. Enrol. | etc.

NACIMIENTO 2.3.31 Mdeo. .....
Fecha | Lugar

DOMICILIO: Cno. Santos 4556 .....
Calle | No. | Teléf. | Ciudad o Localidad

PROFESIÓN U OCUPACIÓN: .....

LUGAR: SODRE ..... **CARGO:** Corista .....

IDEOLOGÍA POLÍTICA: ..... **CLASIFICACIÓN:** .....

DATOS COMPLEMENTARIOS Divorciado .....
Est. Civil | Cónyuge | Hijos

.....
Otros familiares

Fs 2

FECHA	DOCUMENTOS	221572 ANTECEDENTES A REGISTRAR
28.3.84	D.8401749/ 01/41/54	13.3.84-SE.PLA.CO.DI. por Nota No.3359/84/D solicita aval para que el causante integre Misión al Exterior, SE APRUEBA por Memo.(A) 495/84 (3a.Parte) del 19.3.84 (C)

Impreso en

Fs 1

JUNTA DE COMANDANTES EN JEFE 221573-9

S. I. D.

Dep. I Secc. I

Sub Secc. A/N

Ficha No. ..... Confec. 25.3.84

RODRIGUEZ GARCIA ..... Carlos Eduardo .....
Apellidos Nombres

DOCUMENTOS: C/C. RDA 19539 ..... C/I. 674.553 Mdeo. ...
Serie No. No. Dpto.

OTROS DOC. .....
Pasaporte Lib. Enrol. etc.

NACIMIENTO ...23.2.35 Mdeo. .....
Fecha Lugar

DOMICILIO: Ferrara 3517 .....
Calle No. Teléf. Ciudad o Localidad

PROFESIÓN U OCUPACIÓN: .....

LUGAR: SODRE ..... **CARGO:** Corista .....

IDEOLOGÍA POLÍTICA: ..... **CLASIFICACIÓN:** .....

DATOS COMPLEMENTARIOS Casado .....
Est. Civil Cónyuge Hijos

.....
Otros familiares

F2

FECHA	DOCUMENTOS	221573 ANTECEDENTES A REGISTRAR
28.3.84	D.8401749/ 01/42/54	14.3.84-SE.PLA.CO.DI. por Nota No.3359/84/D solicita aval para que el causante integre Misión al Exterior, SE APRUEBA por Memo.(A) 495/84 (3a.Parte) del 19.3.84 (C)

Impreso en

JUNTA DE COMANDANTES EN JEFE 221574-7

S. I. D.

Dep. I Secc. I

Sub Secc. A/N

Ficha No. ..... Confec. .....

ROJAS DE PELIERES? Enilda Gladys.

Apellidos Nombres

DOCUMENTOS: C/C. ..... **C/I.** .....

Serie No. No. Dpto.

OTROS DOC. .....

Pasaporte Lib. Enrol. etc.

NACIMIENTO: 33 años(1969) .....

Fecha Lugar

DOMICILIO: Calle 2 4964. .....

Calle No. Teléf. Ciudad o Localidad

PROFESIÓN U OCUPACIÓN: .....

LUGAR: ..... **CARGO:** .....

IDEOLOGÍA POLÍTICA: ..... **CLASIFICACIÓN:** .....

DATOS COMPLEMENTARIOS .....

Est. Civil Cónyuge Hijos

.....

Otros familiares

FECHA	DOCUMENTOS	221574 ANTECEDENTES A REGISTRAR
8.1.76.	0001	- Afiliado al Partido Comunista con el Nº. 40991 de ingreso 1969 .(Microfilm incautado a Rodney Arismendi).- (EVALUACION B-2) / AE

Impreso en

JUNTA DE COMANDANTES EN JEFE

S. I. D.

221575-4

Dep. I. 15 Secc. I

Sub Secc. A/N

Ficha No. ..... Confec. .....

ROJAS SARRACINI, Julio

Apellidos Nombres

DOCUMENTOS: C/C. ..... C/I. .....

Serie No. No. Dpto.

OTROS DOC. .....

Pasaporte Lib. Enrol. etc.

NACIMIENTO: 49 años (1968) .....

Fecha Lugar

DOMICILIO: Emilio Romero 952. .....

Calle No. Teléf. Ciudad o Localidad

PROFESIÓN U OCUPACIÓN: Mozo gastronómico. .....

LUGAR: ..... CARGO: .....

IDEOLOGÍA POLÍTICA: ..... CLASIFICACIÓN: .....

DATOS COMPLEMENTARIOS .....

Est. Civil Cónyuge Hijos

.....

Otros familiares

FECHA	DOCUMENTOS	221575 ANTECEDENTES A REGISTRAR
8.1.76.	0001	- Afiliado al Partido Comunista con el Nº.31363 , fecha de ingreso 1968 .(Microfilm incautado a Rodney Arismendi).- (EVALUACION: B-2). (AE)

Impreso en

FS-1

JUNTA DE COMANDANTES EN JEFE 221576-2 Dep. I Secc. I

S. I. D. Sub Secc. A/N

Ficha No. ..... Confec. .....

RODRIGUEZ — Apellidos

Olegario — Nombres

DOCUMENTOS: C/C. ..... Serie ..... No. **C/I.** ..... No. ..... Dpto.

OTROS DOC. ..... Pasaporte ..... Lib. Enrol. ..... etc.

NACIMIENTO 49 años en 1966 — Fecha ..... Lugar

DOMICILIO: Oficial 6 1217 — Calle ..... No. ..... Teléf. ..... Ciudad o Localidad

PROFESIÓN U OCUPACIÓN: Carpintero

LUGAR: ..... **CARGO:** .....

IDEOLOGÍA POLÍTICA: ..... **CLASIFICACIÓN:** .....

DATOS COMPLEMENTARIOS ..... Est. Civil ..... Cónyuge ..... Hijos

..... Otros familiares

B-2

FECHA	DOCUMENTOS	221576 ANTECEDENTES A REGISTRAR
8.1.76	0001	Afiliado al Partido Comunista con el Nº.25705 , fecha de ingreso 1966 .(Microfilm incautado a Rodney Ariemendi).- (EVALUACION: B-2). (UU)

Impreso en

JUNTA DE COMANDANTES EN JEFE 221577-0 Dep. I Secc. I

S. I. D. Sub Secc. A/N

Ficha No. ..... Confec. .....

RODRIGUEZ HERNANDEZ (Apellidos) Olegario (Nombres)

DOCUMENTOS: C/C. BCB 18393 (Serie / No.) C/I. ..... (No. / Dpto.)

OTROS DOC. ..... (Pasaporte / Lib. Enrol. / etc.)

NACIMIENTO 56 años en 1965 (Fecha / Lugar)

DOMICILIO: Gobernador Viana 2392 (Calle / No. / Teléf. / Ciudad o Localidad)

PROFESIÓN U OCUPACIÓN: Jubilado

LUGAR: ..... CARGO: .....

IDEOLOGÍA POLÍTICA: ..... CLASIFICACIÓN: .....

DATOS COMPLEMENTARIOS ..... (Est. Civil / Cónyuge / Hijos)

..... (Otros familiares)

B-2

FECHA	DOCUMENTOS	22 1577 ANTECEDENTES A REGISTRAR
8.1.76	0001 -	Afiliado al Partido Comunista con el N°.24552 , fecha de ingreso 1965 .(Microfilm incautado a Rodney Arismendi).- (EVALUACION: B-2). (UU)

Impreso en

FL-1

JUNTA DE COMANDANTES EN JEFE 221578-6

S. I. D.

Dep. I | Secc. I | Sub Secc. A/N

Ficha No. ..... Confec. .....

RODRIGUEZ (Apellidos) Olga (Nombres)

DOCUMENTOS: C/C. BZA 8844 (Serie / No.) **C/I.** ..... (No. / Dpto.)

OTROS DOC. ..... (Pasaporte / Lib. Enrol. / etc.)

NACIMIENTO: 39 años en 1967 (Fecha / Lugar)

DOMICILIO: Dr. Pena 5606 (Calle / No. / Teléf. / Ciudad o Localidad)

PROFESIÓN U OCUPACIÓN: Obrero de la Aguja

LUGAR: ..... **CARGO:** .....

IDEOLOGÍA POLÍTICA: ..... **CLASIFICACIÓN:** .....

DATOS COMPLEMENTARIOS ..... (Est. Civil / Cónyuge / Hijos)

..... (Otros familiares)

B-2

FECHA	DOCUMENTOS	221578 ANTECEDENTES A REGISTRAR
8.1.76	0001	Afiliado al Partido Comunista con el Nº.28251 , fecha de ingreso 1967 .(Microfilm incautado a Rodney Arismendi).- (EVALUACION: B-2). (UU)

Impreso en

FS-1

JUNTA DE COMANDANTES EN JEFE 221579-6

S. I. D.

Dep. I Secc. I

Sub Secc. A/N

Ficha No. ..... Confec. .....

RODRIGUEZ (Apellidos) Olga Nelida (Nombres)

DOCUMENTOS: C/C. ..... (Serie / No.) **C/I.** ..... (No. / Dpto.)

OTROS DOC. ..... (Pasaporte / Lib. Enrol. / etc.)

NACIMIENTO: 35 años en 1961 (Fecha / Lugar)

DOMICILIO: Tomás Toribio 1420 (Calle / No. / Teléf. / Ciudad o Localidad)

PROFESIÓN U OCUPACIÓN: Labores

LUGAR: ..... **CARGO:** .....

IDEOLOGÍA POLÍTICA: ..... **CLASIFICACIÓN:** .....

DATOS COMPLEMENTARIOS ..... (Est. Civil / Cónyuge / Hijos)

..... (Otros familiares)

B-2

FECHA	DOCUMENTOS	221579 ANTECEDENTES A REGISTRAR
8.1.76	0001	Afiliado al Partido Comunista con el Nº.16510 , fecha de ingreso 1961 .(Microfilm incautado a Rodney Ariemendi).- (EVALUACION: B-2). (UU)

Impreso en

PS-1

JUNTA DE COMANDANTES EN JEFE 221580-4

S. I. D.

Dep. I Secc. I

Sub Secc. Afín

Ficha No. ..... Confec. .....

RODRIGUEZ / ..... Olga .....
Apellidos Nombres

DOCUMENTOS: C/C. ..... **C/I.** .....
Serie No. No. Dpto.

OTROS DOC. .....
Pasaporte Lib. Enrol. etc.

NACIMIENTO 35 años en 1962
Fecha Lugar

DOMICILIO: Trppa y Ledesma ..... Paysandú
Calle No. Teléf. Ciudad o Localidad

PROFESIÓN U OCUPACIÓN: Labores

LUGAR: ..... **CARGO:** .....

IDEOLOGÍA POLÍTICA: ..... **CLASIFICACIÓN:** .....

DATOS COMPLEMENTARIOS .....
Est. Civil Cónyuge Hijos

.....
Otros familiares

B-2

FECHA	DOCUMENTOS	221580 ANTECEDENTES A REGISTRAR
8.1.76	0001	Afiliado al Partido Comunista con el Nº. 18319 , fecha de ingreso 1962 .(Microfilm incautado a Rodney Ariasmendi).- (EVALUACION: B-2). (UU)

Impreso en

JUNTA DE COMANDANTES EN JEFE 221581-2 Dep. I Secc. I

S. I. D. Sub Secc. A/N

Ficha No. ..... Confec. .....

RODRIGUEZ (Apellidos) Olga (Nombres)

DOCUMENTOS: C/C. BDB 4592 (Serie / No.) **C/I.** ..... (No. / Dpto.)

OTROS DOC. ..... (Pasaporte / Lib. Enrol. / etc.)

NACIMIENTO 45 años en 1962 (Fecha / Lugar)

DOMICILIO: Santiago de Chile 1120 (Calle / No. / Teléf. / Ciudad o Localidad)

PROFESIÓN U OCUPACIÓN: Obrero de la Aguja

LUGAR: ..... **CARGO:** .....

IDEOLOGÍA POLÍTICA: ..... **CLASIFICACIÓN:** .....

DATOS COMPLEMENTARIOS ..... (Est. Civil / Cónyuge / Hijos)

..... (Otros familiares)

B-2

FECHA	DOCUMENTOS	221581 ANTECEDENTES A REGISTRAR
8.1.75	0001	Afiliado al Partido Comunista con el N°.18657 , fecha de ingreso 1962 .(Microfilm incautado a Rodney Ariemendi).- (EVALUACION: B-2). (UU.)

Impreso en

FS-1

JUNTA DE COMANDANTES EN JEFE 221582-O Dep. I Secc. I

S. I. D. Sub Secc. A/N

Ficha No. ..... Confec. .....

RODRIGUEZ ECHETVERSI (Apellidos) Olga Calixta (Nombres)

DOCUMENTOS: C/C. ..... (Serie / No.) **C/I.** ..... (No. / Dpto.)

OTROS DOC. ..... (Pasaporte / Lib. Enrol. / etc.)

NACIMIENTO 43 años en 1968 (Fecha / Lugar)

DOMICILIO: Oficial 1 5359 (Calle / No. / Teléf. / Ciudad o Localidad)

PROFESIÓN U OCUPACIÓN: Doméstica

LUGAR: ..... **CARGO:** .....

IDEOLOGÍA POLÍTICA: ..... **CLASIFICACIÓN:** .....

DATOS COMPLEMENTARIOS ..... (Est. Civil / Cónyuge / Hijos)

..... (Otros familiares)

K-2

FECHA	DOCUMENTOS	221582 ANTECEDENTES A REGISTRAR
8.1.76	001	Afiliado al Partido Comunista con el Nº. 30840 , fecha de ingreso 1968 .(Microfilm incautado a Rodney Ariemendi).- (EVALUACION: B-2). (UU)

Impreso en

JUNTA DE COMANDANTES EN JEFE 221583-8 Dep. I FA Secc. I

S. I. D. Sub Secc. A/N

Ficha No. ..... Confec. .....

RODRIGUEZ LOPEZ, ... Omar. .....
Apellidos Nombres

DOCUMENTOS: C/C. ..... **C/I.** .....
Serie No. No. Dpto.

OTROS DOC. .....
Pasaporte Lib. Enrol. etc.

NACIMIENTO 32 años(1968) .....
Fecha Lugar

DOMICILIO: Gral. Aguilar 1156. .....
Calle No. Teléf. Ciudad o Localidad

PROFESIÓN U OCUPACIÓN: Func. . UTE. .....

LUGAR: ..... **CARGO:** .....

IDEOLOGÍA POLÍTICA: ..... **CLASIFICACIÓN:** .....

DATOS COMPLEMENTARIOS .....
Est. Civil Cónyuge Hijos

.....
Otros familiares

FC

FECHA	DOCUMENTOS	221583 ANTECEDENTES A REGISTRAR
8.1.76.	0001	Afiliado al Partido Comunista con el Nº. 35702 , fecha de ingreso 1968 . Film incautado a Rodney Ariemendi).- (EVALUACION: B-2). (AE)

Impreso en

JUNTA DE COMANDANTES EN JEFE 221594-6 Dep. I Secc. I

S. I. D. Sub Secc. A/N

Ficha No. ..... Confec. .....

RODRIGUEZ — Apellidos

Orestes — Nombres

DOCUMENTOS: C/C. BOB 4372 — Serie / No. **C/I.** ..... — No. / Dpto.

OTROS DOC. ..... — Pasaporte / Lib. Enrol. / etc.

NACIMIENTO 29 años en 1961 — Fecha / Lugar

DOMICILIO: San Martín 4371 — Calle / No. / Teléf. / Ciudad o Localidad

PROFESIÓN U OCUPACIÓN: Metalurgico

LUGAR: ..... **CARGO:** .....

IDEOLOGÍA POLÍTICA: ..... **CLASIFICACIÓN:** .....

DATOS COMPLEMENTARIOS ..... — Est. Civil / Conyuge / Hijos

..... — Otros familiares

B-2

FECHA	DOCUMENTOS	221584 ANTECEDENTES A REGISTRAR
8.1.76	0001	Afiliado al Partido Comunista con el N°. 15772 , fecha de ingreso 1961 .(Microfilm incautado a Rodney Arismendi).- (EVALUACION: B-2). (UU)

Impreso en

JUNTA DE COMANDANTES EN JEFE 221585-3

S. I. D.

Dep. I Sección I

Sub Secc. A/N

Ficha No. ..... Confec. .....

RODRIGUEZ ..... Orlando Yamandú .....
Apellidos Nombres

DOCUMENTOS: C/C. ..... **C/I.** .....
Serie No. No. Dpto.

OTROS DOC. .....
Pasaporte Lib. Enrol. etc.

NACIMIENTO .....
Fecha Lugar

DOMICILIO: .....
Calle No. Teléf. Ciudad o Localidad

PROFESIÓN U OCUPACIÓN: .....

LUGAR: ..... **CARGO:** .....

IDEOLOGÍA POLÍTICA: ..... **CLASIFICACIÓN:** .....

DATOS COMPLEMENTARIOS .....
Est. Civil Cónyuge Hijos

.....
Otros familiares

B-2

FECHA	DOCUMENTOS	221585 ANTECEDENTES A REGISTRAR
8.1.76	0001	Afiliado al Partido Comunista con el Nº.4012 , fecha de ingreso 13*10.53.(Microfilm incautado a Rodney Ariemendi).- (EVALUACION: B-2). (UU)

Impresa en

K-1

JUNTA DE COMANDANTES EN JEFE 221586-1 Dep. I Secc. I

S. I. D. Sub Secc. A/N

Ficha No. ..... Confec. .....

RODRIGUEZ DE ALVAREZ (Apellidos) Ortelio Fermín (Nombres)

DOCUMENTOS: C/C. BDA 22142 (Serie / No.) **C/I.** ..... (No. / Dpto.)

OTROS DOC. ..... (Pasaporte / Lib. Enrol. / etc.)

NACIMIENTO: 47 años en 1969 (Fecha / Lugar)

DOMICILIO: Roma 5003 (Calle / No. / Teléf. / Ciudad o Localidad)

PROFESIÓN U OCUPACIÓN: Cartero

LUGAR: ..... **CARGO:** .....

IDEOLOGÍA POLÍTICA: ..... **CLASIFICACIÓN:** .....

DATOS COMPLEMENTARIOS ..... (Est. Civil / Cónyuge / Hijos)

..... (Otros familiares)

B-2

FECHA	DOCUMENTOS	221586 ANTECEDENTES A REGISTRAR
8.1.76	0001 -	Afiliado al Partido Comunista con el Nº.37665 , fecha de ingreso 1969 .(Microfilm incautado a Rodney Ariemendi).- (EVALUACION: B-2). (UU)

Impreso en

FSA

JUNTA DE COMANDANTES EN JEFE

S. I. D. 221587-9

Dep. I Secc. I

Sub Secc. A/N

Ficha No. ..... Confec. .....

RODRIGUEZ (Apellidos) Oscar (Nombres)

DOCUMENTOS: C/C. BUB 11746 (Serie / No.) C/I. ..... (No. / Dpto.)

OTROS DOC. ..... (Pasaporte / Lib. Enrol. / etc.)

NACIMIENTO: 33 años en 1962 (Fecha / Lugar)

DOMICILIO: 20 metros 387 (Calle / No. / Teléf. / Ciudad o Localidad)

PROFESIÓN U OCUPACIÓN: Albañil

LUGAR: ..... **CARGO:** .....

IDEOLOGÍA POLÍTICA: ..... **CLASIFICACIÓN:** .....

DATOS COMPLEMENTARIOS ..... (Est. Civil / Cónyuge / Hijos)

..... (Otros familiares)

B-2

FECHA	DOCUMENTOS	221587 ANTECEDENTES A REGISTRAR
8.1.76.	0001	Afiliado al Partido Comunista con el Nº. 18818 , fecha de ingreso 1962 .(Microfilm incautado a Rodney Arismendi).- (EVALUACION: B-2). (UU)

Impreso en

JUNTA DE COMANDANTES EN JEFE 221588-7 Dep. I Secc. I

S. I. D. Sub Secc. A/N

Ficha No. ..... Confec. .....

RODRIGUEZ (Apellidos) Oscar J. (Nombres)

DOCUMENTOS: C/C. ..... (Serie / Np.) **C/I.** ..... (No. / Dpto.)

OTROS DOC. ..... (Pasaporte / Lib. Enrol. / etc.)

NACIMIENTO 23 años en 1967 (Fecha / Lugar)

DOMICILIO: Ruperto Perez Martinez 1198 (Calle / No. / Teléf. / Ciudad o Localidad)

PROFESIÓN U OCUPACIÓN: Obrero de la Construcción

LUGAR: ..... **CARGO:** .....

IDEOLOGÍA POLÍTICA: ..... **CLASIFICACIÓN:** .....

DATOS COMPLEMENTARIOS ..... (Est. Civil / Cónyuge / Hijos)

..... (Otros familiares)

B-2

FECHA	DOCUMENTOS	221588 ANTECEDENTES A REGISTRAR
8.1.76	0001	Afiliado al Partido Comunista con el N° 30262 , fecha de ingreso 1967 .(Microfilm incautado a Rodney Arismendi).- (EVALUACION: B-2). (UU)

Impreso en

JUNTA DE COMANDANTES EN JEFE 221589-5 B1

S. I. D.

Dep. I Secc. I

Sub Secc. A/N

Ficha No. ..... Confec. .....

RODRIGUEZ FERREIRA (Apellidos) Oscar (Nombres)

DOCUMENTOS: C/C. ..... (Série / No.) **C/I.** ..... (No. / Dpto.)

OTROS DOC. ..... (Pasaporte / Lib. Enrol. / etc.)

NACIMIENTO: 28 años en 1968 (Fecha / Lugar)

DOMICILIO: Cno. Maldonado Km. 26.500 (Calle / No. / Teléf. / Ciudad o Localidad)

PROFESIÓN U OCUPACIÓN: Metalúrgico

LUGAR: ..... **CARGO:** .....

IDEOLOGÍA POLÍTICA: ..... **CLASIFICACIÓN:** .....

DATOS COMPLEMENTARIOS ..... (Est. Civil / Cónyuge / Hijos)

..... (Otros familiares)

B-2

FECHA	DOCUMENTOS	221589 ANTECEDENTES A REGISTRAR
8.1.76	0001	Afiliado al Partido Comunista con el N°.32242 , fecha de ingreso 1968 .(Microfilm incautado a Rodney Arismendi).- (EVALUACION: B-2). (UU)

Impreso en

FS-1

JUNTA DE COMANDANTES EN JEFE
S. I. D.

221590-3

Dep. I Secc. I
Sub Secc. A/N
Ficha No. ..... Confec. .....

RODRIGUEZ RODRIGUEZ (Apellidos) Osmar (Nombres)

DOCUMENTOS: C/C. ..... (Serie / No.) **C/I.** ..... (No. / Dpto.)

OTROS DOC. ..... (Pasaporte / Lib. Enrol. / etc.)

NACIMIENTO 45 años en 1967 (Fecha / Lugar)

DOMICILIO: Montalvo 6164 (Calle / No. / Teléf. / Ciudad o Localidad)

PROFESIÓN U OCUPACIÓN: Funcionario M.S.P.

LUGAR: ..... **CARGO:** .....

IDEOLOGÍA POLÍTICA: ..... **CLASIFICACIÓN:** .....

DATOS COMPLEMENTARIOS ..... (Est. Civil / Cónyuge / Hijos)

..... (Otros familiares)

B-2

FECHA	DOCUMENTOS	221590 ANTECEDENTES A REGISTRAR
8.1.76	0001	Afiliado al Partido Comunista con el N°. 27723 , fecha de ingreso 1967 .(Microfilm incautado a Rodney Arismendi).- (EVALUACION: B-2). (UU)

Impreso en [redacted]

fs-1

JUNTA DE COMANDANTES EN JEFE 221591-1 Dep. I Secc. I

S. I. D. Sub Secc. A/N

Ficha No. ..... Confec. .....

RODRIGUEZ (Apellidos) Osvaldo (Nombres)

DOCUMENTOS: C/C. BVA 9554 (Serie / No.) **C/I.** ..... (No. / Dpto.)

OTROS DOC. ..... (Pasaporte / Lib. Enrol. / etc.)

NACIMIENTO ..... (Fecha / Lugar)

DOMICILIO: Mármol 662 (Calle / No. / Teléf. / Ciudad o Localidad)

PROFESIÓN U OCUPACIÓN: Obrero de la Lana

LUGAR: ..... **CARGO:** .....

IDEOLOGÍA POLÍTICA: ..... **CLASIFICACIÓN:** .....

DATOS COMPLEMENTARIOS ..... (Est. Civil / Cónyuge / Hijos)

..... (Otros familiares)

FS-2

FECHA	DOCUMENTOS	221591 ANTECEDENTES A REGISTRAR
8.1.76	0001	Afiliado al Partido Comunista con el Nº. 12367 , fecha de ingreso 8.8.60 .(Microfilm incautado a Rodney Ariasmendi).- (EVALUACION: B-2). (UU)

Impreso en

15-1

JUNTA DE COMANDANTES EN JEFE 221592-9 Dep. I Secc. I

S. I. D. Sub Secc. A/N

Ficha No. ..... Confec. .....

RODRIGUEZ ITUARTE — Apellidos

Osvaldo — Nombres

DOCUMENTOS: C/C. BJA 15127 — Serie / No. **C/I.** ..... — No. / Dpto.

OTROS DOC. ..... — Pasaporte / Lib. Enrol. / etc.

NACIMIENTO: 23 años en 1966 — Fecha / Lugar

DOMICILIO: Domingo Aramburú 2163 — Calle / No. / Teléf. / Ciudad o Localidad

PROFESIÓN U OCUPACIÓN: Empleado de Librería

LUGAR: ..... **CARGO:** .....

IDEOLOGÍA POLÍTICA: ..... **CLASIFICACIÓN:** .....

DATOS COMPLEMENTARIOS ..... — Est. Civil / Cónyuge / Hijos

..... — Otros familiares

B-2

FECHA	DOCUMENTOS	221592 ANTECEDENTES A REGISTRAR
8.1.76	0001	Afiliado al Partido Comunista con el N°.26339 , fecha de ingreso 1966 .(Microfilm incautado a Rodney Ariasmendi).- (EVALUACION: B-2). (UU)

Impreso en

JUNTA DE COMANDANTES EN JEFE 221593-7 Dep. I Secc. I

S. I. D. Sub Secc. A/N

Ficha No. ..... Confec. .....

P-1

RODRIGUEZ MELGAREJO (Apellidos) Osvaldo (Nombres)

DOCUMENTOS: C/C. ..... (Serie / No.) **C/I.** ..... (No. / Dpto.)

OTROS DOC. ..... (Pasaporte / Lib. Enrol. / etc.)

NACIMIENTO: 21 años en 1963 (Fecha / Lugar)

DOMICILIO: Palmar 2155 (Calle / No. / Teléf. / Ciudad o Localidad)

PROFESIÓN U OCUPACIÓN: Funcionario

LUGAR: UTE **CARGO:** .....

IDEOLOGÍA POLÍTICA: ..... **CLASIFICACIÓN:** .....

DATOS COMPLEMENTARIOS ..... (Est. Civil / Cónyuge / Hijos)

..... (Otros familiares)

B-2

FECHA	DOCUMENTOS	221593 ANTECEDENTES A REGISTRAR
8.1.76	001	Afiliado al Partido Comunista con el N°. 29542 , fecha de ingreso 1963 .(Microfilm incautado a Rodney Arismendi).- (EVALUACION: B-2). (UU)

Impreso en

B-1

JUNTA DE COMANDANTES EN JEFE 221594-5

S. I. D.

Dep. I Secc. I

Sub Secc. A/N

Ficha No. ..... Confec. .....

RODRIGUEZ (Apellidos) Ovidio (Nombres)

DOCUMENTOS: C/C. BVA 6980 (Serie / No.) **C/I.** ..... (No. / Dpto.)

OTROS DOC. ..... (Pasaporte / Lib. Enrol. / etc.)

NACIMIENTO: ..... (Fecha / Lugar)

DOMICILIO: Juan C. Gómez 1231 Ap. 5 (Calle / No. / Teléf. / Ciudad o Localidad)

PROFESIÓN U OCUPACIÓN: .....

LUGAR: ..... **CARGO:** .....

IDEOLOGÍA POLÍTICA: ..... **CLASIFICACIÓN:** .....

DATOS COMPLEMENTARIOS ..... (Est. Civil / Cónyuge / Hijos)

..... (Otros familiares)

B-2

FECHA	DOCUMENTOS	221594 ANTECEDENTES A REGISTRAR
2.10.83	923/82 - 14	Afiliado al Partido Comunista con el Nº. S/Nº , fecha de ingreso S/F .(Microfilm incautado a Rodney Arismendi).- (EVALUACION: B-2). (UU) Komité U.J.C.

Impreso en

JUNTA DE COMANDANTES EN JEFE 221595-2 E-1

S. I. D.

Dep. I Secc. I

Sub Secc. A/N

Ficha No. ..... Confec. .....

RODRIGUEZ (Apellidos) Pablo (Nombres)

DOCUMENTOS: C/C. TCA 1341 (Serie / No.) **C/I.** ..... (No. / Dpto.)

OTROS DOC. ..... (Pasaporte / Lib. Enrol. / etc.)

NACIMIENTO 32 años en 1962 (Fecha / Lugar)

DOMICILIO: ..... (Calle / No. / Teléf. / Ciudad o Localidad)

PROFESIÓN U OCUPACIÓN: Obrero de la Construcción

LUGAR: ..... **CARGO:** .....

IDEOLOGÍA POLÍTICA: ..... **CLASIFICACIÓN:** .....

DATOS COMPLEMENTARIOS ..... (Est. Civil / Cónyuge / Hijos)

..... (Otros familiares)

B-2

FECHA	DOCUMENTOS	221595 ANTECEDENTES A REGISTRAR
8.1.76	0001	Afiliado al Partido Comunista con el N°.19079 , fecha de ingreso 1962 .(Microfilm incautado a Rodney Ariemendi).- (EVALUACION: B-2). (UU)

Impreso en

B-1

JUNTA DE COMANDANTES EN JEFE 221596-0 Dep. I Secc. I

S. I. D. Sub Secc. A/N

Ficha No. ..... Confec. .....

RODRIGUEZ ..... Pablo Mario .....
Apellidos Nombres

DOCUMENTOS: C/C. BDA 5136 ..... **C/I.** .....
Serie No. No. Dpto.

OTROS DOC. .....
Pasaporte Lib. Enrol. etc.

NACIMIENTO: .....
Fecha Lugar

DOMICILIO: Reconquista 289 .....
Calle No. Teléf. Ciudad o Localidad

PROFESIÓN U OCUPACIÓN: .....

LUGAR: Correo Central ..... **CARGO:** .....

IDEOLOGÍA POLÍTICA: ..... **CLASIFICACIÓN:** .....

DATOS COMPLEMENTARIOS .....
Est. Civil Cónyuge Hijos

.....
Otros familiares

B-2

FECHA	DOCUMENTOS	221596 ANTECEDENTES A REGISTRAR
8.1.76	0001	Afiliado al Partido Comunista con el Nº.7478 , fecha de ingreso 10.9.58 .(Microfilm incautado a Rodney Ariasmendi).- (EVALUACION: B-2). (UU)

Impreso en

JUNTA DE COMANDANTES EN JEFE

S. I. D.

221597-8

Fs-1

Dep. I ..... Secc. I ..... Sub Secc. A/N .....

Ficha No. ..... Confec. .....

RODRIGUEZ (Apellidos) ..... Pablo Severiano (Nombres) .....

DOCUMENTOS: C/C. ..... (Serie / No.) **C/I.** ..... (No. / Dpto.)

OTROS DOC. ..... (Pasaporte / Lib. Enrol. / etc.)

NACIMIENTO 36 años en 1968 (Fecha / Lugar) .....

DOMICILIO: Itacumbú 3876 (Calle / No. / Teléf. / Ciudad o Localidad) .....

PROFESIÓN U OCUPACIÓN: .....

LUGAR: Mercado Modelo ..... **CARGO:** .....

IDEOLOGÍA POLÍTICA: ..... **CLASIFICACIÓN:** .....

DATOS COMPLEMENTARIOS ..... (Est. Civil / Cónyuge / Hijos)

..... (Otros familiares)

B-2

FECHA	DOCUMENTOS	221597 ANTECEDENTES A REGISTRAR
8.1.76	0001	Afiliado al Partido Comunista con el Nº.35851 , fecha de ingreso 1968 .(Microfilm incautado a Rodney Ariasmendi).- (EVALUACION: B-2). (UU)

Impreso en

JUNTA DE COMANDANTES EN JEFE 221598-6

S. I. D.

FGI

Dep. I Secc. I

Sub Secc. A/N

Ficha No. ..... Confec. .....

RODRIGUEZ, Palmira Violeta.

Apellidos Nombres

DOCUMENTOS: C/C. ABB 3936 **C/I.** .....

Serie No. No. Dpto.

OTROS DOC. .....

Pasaporte Lib. Enrol. etc.

NACIMIENTO .....

Fecha Lugar

DOMICILIO: 25 de agosto 562.

Calle No. Teléf. Ciudad o Localidad

PROFESIÓN U OCUPACIÓN: .....

LUGAR: ..... **CARGO:** .....

IDEOLOGÍA POLÍTICA: ..... **CLASIFICACIÓN:** .....

DATOS COMPLEMENTARIOS .....

Est. Civil Cónyuge Hijos

Comité: Ciudad Vieja F.T. Observaciones: Hecho por Iván.

Otros familiares

FECHA	DOCUMENTOS	221598 ANTECEDENTES A REGISTRAR
2.10.83.	30923/082 014	Afiliado al Partido Comunista con el Nº. S/N , fech de greso S/F .(Microfilm incautado a Rodney Ar mendi).- (EVALUACION: B-2). (AE)

Impreso en

JUNTA DE COMANDANTES EN JEFE 221599-4

S. I. D.

Dep. I Fn Secc. I

Sub Secc. A/N

Ficha No. ..... Confec. .....

RODRIGUEZ, Pedro.

Apellidos Nombres

DOCUMENTOS: C/C. ..... **C/I.** .....

Serie No. No. Dpto.

OTROS DOC. .....

Pasaporte Lib. Enrol. etc.

NACIMIENTO: 61 años(1963) Español

Fecha Lugar

DOMICILIO: Isla de Flores 1181.

Calle No. Teléf. Ciudad o Localidad

PROFESIÓN U OCUPACIÓN: Guarda AMDET.

LUGAR: ..... **CARGO:** .....

IDEOLOGÍA POLÍTICA: ..... **CLASIFICACIÓN:** .....

DATOS COMPLEMENTARIOS .....

Est. Civil Cónyuge Hijos

.....

Otros familiares

FBe

FECHA	DOCUMENTOS	221599 ANTECEDENTES A REGISTRAR
8.1.76.	0001	Afiliado al Partido Comunista con el N°20133 , fecha de gresó 1963 . (Micro film incautado a Rodney Ariemendi).- (EVALUACION: B-2). (AE)

Impreso en

JUNTA DE COMANDANTES EN JEFE

S. I. D. **221600-0**

Dep. I Secc. I

Sub Secc. A/N

Ficha No. ..... Confec. .....

ROBRIGUEZ, ... Pedro .....
Apellidos Nombres

DOCUMENTOS: C/C. ..... **C/I.** .....
Serie No. No. Dpto.

OTROS DOC. .....
Pasaporte Lib. Enrol. etc.

NACIMIENTO 39 años(1964) .....
Fecha Lugar

DOMICILIO: Carlos de la Vega 5472 .....
Calle No. Teléf. Ciudad o Localidad

PROFESIÓN U OCUPACIÓN: Peón .....

LUGAR: ..... **CARGO:** .....

IDEOLOGÍA POLÍTICA: ..... **CLASIFICACIÓN:** .....

DATOS COMPLEMENTARIOS .....
Est. Civil Cónyuge Hijos

.....
Otros familiares

B²

FECHA	DOCUMENTOS	22 1600 ANTECEDENTES A REGISTRAR
8.1.76.	0001	Afiliado al Partido Comunista con el Nº 21627 , fecha de ingreso 1964 . [illegible] de incautado a Rodney Arismendi).- (EVALUACION: B-2). (AE)

Impreso en [illegible]

JUNTA DE COMANDANTES EN JEFE
S. I. D.

221601-8

Dep. I Secc. I
Sub Secc. A/N
Ficha No. ..... Confec. .....

RODRIGUEZ, ... Pedro E. .....
Apellidos Nombres

DOCUMENTOS: C/C. BUB 10140 **C/I.** .....
Serie No. No. Dpto.

OTROS DOC. .....
Pasaporte Lib. Enrol. etc.

NACIMIENTO: .....
Fecha Lugar

DOMICILIO: .....
Calle No. Teléf. Ciudad o Localidad

PROFESIÓN U OCUPACIÓN: .....

LUGAR: ..... **CARGO:** .....

IDEOLOGÍA POLÍTICA: ..... **CLASIFICACIÓN:** .....

DATOS COMPLEMENTARIOS .....
Est. Civil Cónyuge Hijos

.....
Otros familiares

FECHA	DOCUMENTOS	221601 ANTECEDENTES A REGISTRAR
8.1.76.	0001	Afiliado al Partido Comunista con el Nº 3170 , fecha de ingreso 1.9.53. [illegible] afiliado a Rodney Arismendi).- (EVALUACION: B-2). (AE)

Impreso en

JUNTA DE COMANDANTES EN JEFE — 221602-6 — Dep. I — Secc. I

S. I. D. — Sub Secc. A/N

Ficha No. ..... Confec. .....

...RODRIGUEZ,..... ..Pedro L.....
Apellidos — Nombres

DOCUMENTOS: C/C. BUA 16097 ..... C/I. .....
Serie — No. — No. — Dpto.

OTROS DOC. .....
Pasaporte — Lib. Enrol. — etc.

NACIMIENTO: 27 años(1963) .....
Fecha — Lugar

DOMICILIO: Molina. .....
Calle — No. — Teléf. — Ciudad o Localidad

PROFESIÓN U OCUPACIÓN: .....

LUGAR: ..... CARGO: .....

IDEOLOGÍA POLÍTICA: ..... CLASIFICACIÓN: .....

DATOS COMPLEMENTARIOS .....
Est. Civil — Cónyuge — Hijos

.....
Otros familiares

FECHA	DOCUMENTOS	221602 ANTECEDENTES A REGISTRAR
8.1.76.	0001	Afiliado al Partido Comunista con el Nº 20814 , fecha de greso 1963 .(Microfilm incautado a Rodney Ariemandi).- (EVALUACION: B-2). (AE)

FR

Impreso en

JUNTA DE COMANDANTES EN JEFE
S. I. D.

221603-4

Dep. I Secc. I
Sub Secc. A/N
Ficha No. ..... Confec. .....

RODRIGUEZ. (Apellidos) Pedro R. (Nombres)

DOCUMENTOS: C/C. BBA 9398 (Serie / No.) **C/I.** ..... (No. / Dpto.)

OTROS DOC. ..... (Pasaporte / Lib. Enrol. / etc.)

NACIMIENTO 33 años(1962) (Fecha / Lugar)

DOMICILIO: Fabana 3154. (Calle / No. / Teléf. / Ciudad o Localidad)

PROFESIÓN U OCUPACIÓN: Metalúrgico.

LUGAR: ..... **CARGO:** .....

IDEOLOGÍA POLÍTICA: ..... **CLASIFICACIÓN:** .....

DATOS COMPLEMENTARIOS ..... (Est. Civil / Cónyuge / Hijos)

..... (Otros familiares)

FE2

FECHA	DOCUMENTOS	221603 ANTECEDENTES A REGISTRAR
8.1.76.	0001	Afiliado al Partido Comunista con el Nº: 17412 , fecha de ingreso 1962 .(Microfilm incautado a Rodney Arismendi).- (EVALUACION: B-2). (AE)

Impreso en

JUNTA DE COMANDANTES EN JEFE

S. I. D.

221604-2

Dep. I Secc. I

Sub Secc. A/N

Ficha No. ..... Confec. .....

RODRIGUEZ GOPAR, ... Pedro. .....
Apellidos Nombres

DOCUMENTOS: C/C. BIA 2142 ..... **C/I.** .....
Serie No. No. Dpto.

OTROS DOC. .....
Pasaporte Lib. Enrol. etc.

NACIMIENTO 60 años(1968) .....
Fecha Lugar

DOMICILIO: Ruta 11 Km.145. .....
Calle No. Teléf. Ciudad o Localidad

PROFESIÓN U OCUPACIÓN: Jubilado. .....

LUGAR: ..... **CARGO:** .....

IDEOLOGÍA POLÍTICA: ..... **CLASIFICACIÓN:** .....

DATOS COMPLEMENTARIOS .....
Est. Civil Cónyuge Hijos

.....
Otros familiares

F12

FECHA	DOCUMENTOS	221604 ANTECEDENTES A REGISTRAR
8.1.76.	0001	- Afiliado al Partido Comunista con el Nº. 30746 , fecha de ingreso 1968 [illegible] incautado a Rodney Ariamendi).- (EVALUACION: B-2). (AE)

Impreso en [illegible]

JUNTA DE COMANDANTES EN JEFE
S. I. D.

221605-9

Dep. I
Sub Secc. A/N
Secc. I
Ficha No. ..... Confec. .....

RODRIGUEZ SILVA, Pedro.
Apellidos Nombres

DOCUMENTOS: C/C. BNB 6001 **C/I.** .....
Serie No. No. Dpto.

OTROS DOC. .....
Pasaporte Lib. Enrol. etc.

NACIMIENTO 47 años(1967) .....
Fecha Lugar

DOMICILIO: Enrique Castro 4396. .....
Calle No. Teléf. Ciudad o Localidad

PROFESIÓN U OCUPACIÓN: Obrero Textil. .....

LUGAR: ..... **CARGO:** .....

IDEOLOGÍA POLÍTICA: ..... **CLASIFICACIÓN:** .....

DATOS COMPLEMENTARIOS .....
Est. Civil Cónyuge Hijos

.....
Otros familiares

FECHA	DOCUMENTOS	22 1605 ANTECEDENTES A REGISTRAR
8.1.76.	0001	Afiliado al Partido Comunista con el Nº. 27463 , fecha de ingreso 1967 . (Film incautado a Rodney Arismendi).- (EVALUACION: B-2). (AE)

Impreso en

FJ1

JUNTA DE COMANDANTES EN JEFE **221606-7**

S. I. D.

Dep. I Secc. I

Sub Secc. A/N

Ficha No: ..... Confec. .....

RODRIGUEZ TORRES, Pedro.
Apellidos Nombres

DOCUMENTOS: C/C. ..... **C/I.** .....
Serie No. No. Dpto.

OTROS DOC. .....
Pasaporte Lib. Enrol. etc.

NACIMIENTO: 41 años(1965) Español.
Fecha Lugar

DOMICILIO: Itú 2348. .....
Calle No. Teléf. Ciudad o Localidad

PROFESIÓN U OCUPACIÓN: Metalúrgico.

LUGAR: ..... **CARGO:** .....

IDEOLOGÍA POLÍTICA: ..... **CLASIFICACIÓN:** .....

DATOS COMPLEMENTARIOS .....
Est. Civil Cónyuge Hijos

.....
Otros familiares

F52

FECHA	DOCUMENTOS	221606 ANTECEDENTES A REGISTRAR
8.1.76.	0001	Afiliado al Partido Comunista con el N°24659 ; fech de [illegible]greso 1965. (Microfilm incautado a Rodney Arismendi).- (EVALUACION: B-2). (AE)

Impreso en [illegible]

JUNTA DE COMANDANTES EN JEFE **221607-5** F31

S. I. D.

Dep. I Secc. I

Sub Secc. A/N

Ficha No. ..... Confec. .....

RODRIGUEZ, Pilar María.

Apellidos Nombres

DOCUMENTOS: C/C. ..... **C/I.** .....

Serie No. No. Dpto.

OTROS DOC. .....

Pasaporte Lib. Enrol. etc.

NACIMIENTO: 56 años(1962) .....

Fecha Lugar

DOMICILIO: Camambú 4768 .....

Calle No. Teléf. Ciudad o Localidad

PROFESIÓN U OCUPACIÓN: Cocinera. .....

LUGAR: ..... **CARGO:** .....

IDEOLOGÍA POLÍTICA: ..... **CLASIFICACIÓN:** .....

DATOS COMPLEMENTARIOS .....

Est. Civil Cónyuge Hijos

.....

Otros familiares

FECHA	DOCUMENTOS	221607 ANTECEDENTES A REGISTRAR
8.1.76.	0001	- Afiliado al Partido Comunista con el Nº.16906 , fecha de ingreso 1962 .(Microfilm incautado a Rodney Arismendi).- (EVALUACION: B-2). (AE)

Impreso en

JUNTA DE COMANDANTES EN JEFE
S. I. D.

221609-3

Dep. I
Sub Secc. A/N
Secc. I
Ficha No. ..... Confec. .....

RODRIGUEZ, (Apellidos) Pio Eulogio. (Nombres)

DOCUMENTOS: C/C. BTA 2193. (Serie / No.) **C/I.** ..... (No. / Dpto.)

OTROS DOC. ..... (Pasaporte / Lib. Enrol. / etc.)

NACIMIENTO 66 años(1962) (Fecha / Lugar)

DOMICILIO: Km.24 carretera a Colonia. (Calle / No. / Teléf. / Ciudad o Localidad)

PROFESIÓN U OCUPACIÓN: Empl. Municipal.

LUGAR: ..... **CARGO:** .....

IDEOLOGÍA POLÍTICA: ..... **CLASIFICACIÓN:** .....

DATOS COMPLEMENTARIOS ..... (Est. Civil / Cónyuge / Hijos)

..... (Otros familiares)

FECHA	DOCUMENTOS	221608 ANTECEDENTES A REGISTRAR
8.1.76.	0001	Afiliado al Partido Comunista con el Nº. 18651 , fecha de ingreso 1962 .(Microfilm incautado a Rodney Arismendi).- (EVALUACION: B-2), (AE)

Impreso en

JUNTA DE COMANDANTES EN JEFE
S. I. D.

221609-1

Dep. I Secc. I
Sub Secc. A/N
Ficha No. ..... Confec. .....

RODRIGUEZ LOPEZ, Placido.
Apellidos Nombres

DOCUMENTOS: C/C. BUB 3281. **C/I.** .....
Serie No. No. Dpto.

OTROS DOC. .....
Pasaporte Lib. Enrol. etc.

NACIMIENTO: 68 años(1968) .....
Fecha Lugar

DOMICILIO: Edo. Pascual- Cno. de las Tropas. .....
Calle No. Teléf. Ciudad o Localidad

PROFESIÓN U OCUPACIÓN: Tambero. .....

LUGAR: ..... **CARGO:** .....

IDEOLOGÍA POLÍTICA: ..... **CLASIFICACIÓN:** .....

DATOS COMPLEMENTARIOS .....
Est. Civil Cónyuge Hijos

.....
Otros familiares

FECHA	DOCUMENTOS	22 1609 ANTECEDENTES A REGISTRAR
8[illegible]1.76.	0001	Afiliado al Partido Comunista con el Nº. 31390 , fecha de greso 1968 .(Microfilm incautado a Rodney Arla- mendi).- (EVALUACION: B-2). (AE)

Impreso en

JUNTA DE COMANDANTES EN JEFE **221610-9** Dep. I FY Secc. I

S. I. D. Sub Secc. A/N

Ficha No. ..... Confec. .....

RODRIGUEZ, Primo Solano.

Apellidos Nombres

DOCUMENTOS: C/C. BOB 1156 **C/I.** .....

Serie No. No. Dpto.

OTROS DOC. .....

Pasaporte Lib. Enrol. etc.

NACIMIENTO 52 años(1962) .....

Fecha Lugar

DOMICILIO: Cadiz 3100 .....

Calle No. Teléf. Ciudad o Localidad

PROFESIÓN U OCUPACIÓN: Func. de la ANP.

LUGAR: ..... **CARGO:** .....

IDEOLOGÍA POLÍTICA: ..... **CLASIFICACIÓN:** .....

DATOS COMPLEMENTARIOS .....

Est. Civil Cónyuge Hijos

.....

Otros familiares

F3

FECHA	DOCUMENTOS	221610 ANTECEDENTES A REGISTRAR
8.1.76.	0001	Afiliado al Partido Comunista con el Nº. 17164 , fecha de ingreso 1962 .-(Microfilm incautado a Rodney Ariasmendi).- (EVALUACION: B-2). (AE)

Impreso en

JUNTA DE COMANDANTES EN JEFE 221611-7 Dep. I RP Secc. I

S. I. D. Sub Secc. A/N

Ficha No. ..... Confec. .....

RODRIGUEZ RUIZDIAZ, Raimundo.
Apellidos Nombres

DOCUMENTOS: C/C. BTB 7553. **C/I.** .....
Serie No. No. Dpto.

OTROS DOC. .....
Pasaporte Lib. Enrol. etc.

NACIMIENTO 55 años(1969) .....
Fecha Lugar

DOMICILIO: Dinamarca 3979 .....
Calle No. Teléf. Ciudad o Localidad

PROFESIÓN U OCUPACIÓN: Frig. Victoria.

LUGAR: ..... **CARGO:** .....

IDEOLOGÍA POLÍTICA: ..... **CLASIFICACIÓN:** .....

DATOS COMPLEMENTARIOS .....
Est. Civil Cónyuge Hijos

.....
Otros familiares

F2

FECHA	DOCUMENTOS	221611 ANTECEDENTES A REGISTRAR
8.1.76.	0001	Afiliado al Partido Comunista con el Nº. 37216 , fecha de ingreso 1969 .(Microfilm incautado a Rodney Ariemendi).- (EVALUACION: B-2). (AE)

Impresa en

JUNTA DE COMANDANTES EN JEFE 221612-5 Dep. I Secc. I

S. I. D. Sub Secc. A/N

Ficha No. ..... Confec. .....

RODRIGUEZ, Rachel.

Apellidos Nombres

DOCUMENTOS: C/C. ..... **C/I.** .....

Serie No. No. Dpto.

OTROS DOC. .....

Pasaporte Lib. Enrol. etc.

NACIMIENTO .....

Fecha Lugar

DOMICILIO: .....

Calle No. Teléf. Ciudad o Localidad

PROFESIÓN U OCUPACIÓN: .....

LUGAR: ..... **CARGO:** .....

IDEOLOGÍA POLÍTICA: ..... **CLASIFICACIÓN:** .....

DATOS COMPLEMENTARIOS .....

Est. Civil Cónyuge Hijos

.....

Otros familiares

FR

FECHA	DOCUMENTOS	221612 ANTECEDENTES A REGISTRAR
8.1.76.	0001	Afiliado al Partido Comunista con el Nº. 2326 , fecha de ingreso 15.12.47 Microfilm incautado a Rodney Arismendi).- (EVALUACION: B-2). (AE)

Impreso en

JUNTA DE COMANDANTES EN JEFE

S. I. D.

221613-3

Dep. i

Secc. I

Sub Secc. A/N

Ficha No. ..... Confec. .....

RODRIGUEZ, Rafael.

Apellidos Nombres

DOCUMENTOS: C/C. ..... **C/I.** .....

Serie No. No. Dpto.

OTROS DOC. .....

Pasaporte Lib. Enrol. etc.

NACIMIENTO: .....

Fecha Lugar

DOMICILIO: Figueroa 1784. .....

Calle No. Teléf. Ciudad o Localidad

PROFESIÓN U OCUPACIÓN: .....

LUGAR: ..... **CARGO:** .....

IDEOLOGÍA POLÍTICA: ..... **CLASIFICACIÓN:** .....

DATOS COMPLEMENTARIOS .....

Est. Civil Cónyuge Hijos

.....

Otros familiares

FECHA	DOCUMENTOS	22 1613 ANTECEDENTES A REGISTRAR
8.1.76.	0001	- Afiliado al Partido Comunista con el N°. 4279 , fecha de ingreso 6.4.54. (Microfilm incautado a Rodney Ariasmendi).- (EVALUACION: B-2). (AE)

Impreso en

JUNTA DE COMANDANTES EN JEFE

S. I. D.

221614-1

Dep. I

Secc. I

Sub Secc. A/N

Ficha No. ..... Confec. .....

RODRIGUEZ GALLARDO, Rafael.

Apellidos Nombres

DOCUMENTOS: C/C. BKB 1381. C/I.

Serie No. No. Dpto.

OTROS DOC.

Pasaporte Lib. Enrol. etc.

NACIMIENTO: 80 años(1960)

Fecha Lugar

DOMICILIO: Aparicio Saravia 8945.

Calle No. Teléf. Ciudad o Localidad

PROFESIÓN U OCUPACIÓN: Jubilado, policial.

LUGAR: CARGO:

IDEOLOGÍA POLÍTICA: CLASIFICACIÓN:

DATOS COMPLEMENTARIOS

Est. Civil Cónyuge Hijos

Otros familiares

F2

FECHA	DOCUMENTOS	221614 ANTECEDENTES A REGISTRAR
8.1.76.	0001	Afiliado al Partido Comunista con el Nº.13024 de ingreso 1960 .(Microfilm incautado a Rodney Arismendi).- (EVALUACION: B-2). (AE) , fecha

Impreso en

JUNTA DE COMANDANTES EN JEFE — S. I. D.

22 1615 - 8

Dep. I — Secc. I — Sub Secc. A/N — Ficha No. ..... C.nfec. .....

RODRIGUEZ, (Apellidos) Ramón (Nombres)

DOCUMENTOS: C/C. ..... (Serie / No.) C/I. ..... (No. / Dpto.)

OTROS DOC. ..... (Pasaporte / Lib. Enrol. / etc.)

NACIMIENTO: 24 años(1963) (Fecha) ..... (Lugar)

DOMICILIO: Leandro Gomez 2378. (Calle / No. / Teléf. / Ciudad o Localidad)

PROFESIÓN U OCUPACIÓN: Matricero.

LUGAR: ..... CARGO: .....

IDEOLOGÍA POLÍTICA: ..... CLASIFICACIÓN: .....

DATOS COMPLEMENTARIOS ..... (Est. Civil / Cónyuge / Hijos)

..... (Otros familiares)

22 1 6 1 5

FECHA	DOCUMENTOS	ANTECEDENTES A REGISTRAR
8.1.76.	0001	Afiliado al Partido Comunista con el [illegible] 20357, fecha [illegible] greso 1963 [illegible] Rodney A[illegible] [illegible]ui).- (EVALUACION: B-2). (AE)

Impreso en [illegible]

FI

JUNTA DE COMANDANTES EN JEFE
S. I. D.

221616-6

Dep. I Secc. I
Sub Secc. A/N
Ficha No. ..... Confec. .....

RODRIGUEZ, (Apellidos) Ramón. (Nombres)

DOCUMENTOS: C/C. BNA 15250 (Serie / No.) C/I. ..... (No. / Dpto.)

OTROS DOC. ..... (Pasaporte / Lib. Enrol. / etc.)

NACIMIENTO: 46 años(1966) (Fecha) ..... (Lugar)

DOMICILIO: Carabelas 2912. (Calle / No.) ..... (Teléf.) ..... (Ciudad o Localidad)

PROFESIÓN U OCUPACIÓN: Peluquero.

LUGAR: ..... CARGO: .....

IDEOLOGÍA POLÍTICA: ..... CLASIFICACIÓN: .....

DATOS COMPLEMENTARIOS ..... (Est. Civil / Cónyuge / Hijos)

..... (Otros familiares)

FECHA	DOCUMENTOS	221616 ANTECEDENTES A REGISTRAR
8.1.76.	0001	Afiliado al Partido Comunista con el Nº 26565 , fecha [illegible] greso 1966 [illegible] im incautado a Rodney Arismendi).- (EVALUACION: B-2). (AE)

Impreso en [illegible]

JUNTA DE COMANDANTES EN JEFE 221617-4 Dep. I FB Secc. I

S. I. D. Sub Secc. A/N

Ficha No. ..... Confec. .....

RODRIGUEZ, ... Ramón. .....
Apellidos Nombres

DOCUMENTOS: C/C. ACB 5794 ..... **C/I.** .....
Serie No. No. Dpto.

OTROS DOC. .....
Pasaporte Lib. Enrol. etc.

NACIMIENTO .....
Fecha Lugar

DOMICILIO: Laguna Merim 5727 entre Yugoeslavia V. Teresa .....
Calle No. Teléf. Ciudad o Localidad

PROFESIÓN U OCUPACIÓN: .....

LUGAR: ..... **CARGO:** .....

IDEOLOGÍA POLÍTICA: ..... **CLASIFICACIÓN:** .....

DATOS COMPLEMENTARIOS .....
Est. Civil Cónyuge Hijos

Comité: 20º UJC.R. PARRA.
.....
Otros familiares

FECHA	DOCUMENTOS	221617 ANTECEDENTES A REGISTRAR
2.10.83.	30923/082 014	Afiliado al Partido Comunista con el Nº.S/N , fecha ingreso S/F .(Microfilm incautado a Rodney Arismendi).- (EVALUACION: B-2). (AE)

Impreso en

JUNTA DE COMANDANTES EN JEFE 221618-2 Dep. I Secc. I

S. I. D.

Sub Secc. A/N

Ficha No. ..... Confec. .....

RODRIGUEZ ..... Ramón Enrique .....
Apellidos Nombres

DOCUMENTOS: C/C. ..... **C/I.** .....
Serie No. No. Dpto.

OTROS DOC. .....
Pasaporte Lib. Enrol. etc.

NACIMIENTO 25 años(1966) .....
Fecha Lugar

DOMICILIO: Irlanda 2035 .....
Calle No. Teléf. Ciudad o Localidad

PROFESIÓN U OCUPACIÓN: Repartidor cervecería .....

LUGAR: ..... **CARGO:** .....

IDEOLOGÍA POLÍTICA: ..... **CLASIFICACIÓN:** .....

DATOS COMPLEMENTARIOS .....
Est. Civil Cónyuge Hijos

.....
Otros familiares

FECHA	DOCUMENTOS	22 1618 ANTECEDENTES A REGISTRAR
8.1.76.	0001	Afiliado al Partido Comunista con el Nº. 26005 , fecha de ingreso 1966 . (Microfilm incautado a Rodney Ariasmendi).- (EVALUACION: B-2). (AE)

Impreso en

JUNTA DE COMANDANTES EN JEFE

S. I. D.

221619-0

Dep. I | Secc. I | Sub Secc. A/N

Ficha No. ..... Confec .....

RODRIGUEZ ROLDEN, Ramón Roque.

Apellidos | Nombres

DOCUMENTOS: C/C. ..... Serie ..... No. **C/I.** ..... No. ..... Dpto.

OTROS DOC. ..... Pasaporte ..... Lib. Enrol. ..... etc.

NACIMIENTO 48 años(1968) ..... Fecha ..... Lugar

DOMICILIO: Charrúa 1992 ..... Calle ..... No. ..... Teléf. ..... Ciudad o Localidad

PROFESIÓN U OCUPACIÓN: Obrero Frig. .....

LUGAR: ..... **CARGO:** .....

IDEOLOGÍA POLÍTICA: ..... **CLASIFICACIÓN:** .....

DATOS COMPLEMENTARIOS ..... Est. Civil ..... Cónyuge ..... Hijos

..... Otros familiares

FECHA	DOCUMENTOS	22 1619 ANTECEDENTES A REGISTRAR
8.1.76.	0001	Afiliado al Partido Comunista con el Nº.36391 , fecha de ingreso 1969 .(Microfilm incautado a Rodney Arismendi).- (EVALUACION: B-2). (AE)

Impreso en

JUNTA DE COMANDANTES EN JEFE 221620-8 Dep. I Secc. I

S. I. D. Sub Secc. A/N

Ficha No. ..... Confec. .....

RODRIGUEZ CORREA, Raquel Margarita.

Apellidos Nombres

DOCUMENTOS: C/C. ..... C/I. .....

Serie No. No. Dpto.

OTROS DOC. .....

Pasaporte Lib. Enrol. etc.

NACIMIENTO 19 años(1968) .....

Fecha Lugar

DOMICILIO: Paysandú 1016. .....

Calle No. Teléf. Ciudad o Localidad

PROFESIÓN U OCUPACIÓN: Labores. .....

LUGAR: ..... **CARGO:** .....

IDEOLOGÍA POLÍTICA: ..... **CLASIFICACIÓN:** .....

DATOS COMPLEMENTARIOS .....

Est. Civil Cónyuge Hijos

.....

Otros familiares

FECHA	DOCUMENTOS	221620 ANTECEDENTES A REGISTRAR
8.1.76.	0001	- Afiliado al Partido Comunista con el Nº. 31652 de [illegible]greso 1968 .(Microfilm incautado a Rodney Aris-[illegible]).- (EVALUACION: B-2). (AE)

Impreso en [illegible]

JUNTA DE COMANDANTES EN JEFE **221621-6** Dep. I Sec. I

S. I. D.

Sub Secc. A/N

Ficha No. ..... Confec. .....

RODRIGUEZ ..... Raúl .....
Apellidos Nombres

DOCUMENTOS: C/C. BNA 16181 ..... **C/I.** .....
Serie No. No. Dpto.

OTROS DOC. .....
Pasaporte Lib. Enrol. etc.

NACIMIENTO 42 años(1968) .....
Fecha Lugar

DOMICILIO: Pedro Bauza 8637 .....
Calle No. Teléf. Ciudad o Localidad

PROFESIÓN U OCUPACIÓN: .....

LUGAR: ..... **CARGO:** .....

IDEOLOGÍA POLÍTICA: ..... **CLASIFICACIÓN:** .....

DATOS COMPLEMENTARIOS .....
Est. Civil Cónyuge Hijos

.....
Otros familiares

FECHA	DOCUMENTOS	221621 ANTECEDENTES A REGISTRAR
8.1.76.	0001	Afiliado al Partido Comunista con el Nº. 31829 , fech de ingreso 1968 . Le fue incautado a Rodney Aria mendi).- (EVALUACION: B-2). (AE)

Impresa en

JUNTA DE COMANDANTES EN JEFE

S. I. D.

221622-4

Dep. I Secc. I

Sub Secc. A/N

Ficha No. ..... Confec. .....

RODRIGUEZ, Raúl.

Apellidos Nombres

DOCUMENTOS: C/C. ..... C/I. .....

Serie No. No. Dpto.

OTROS DOC. .....

Pasaporte Lib. Enrol. etc.

NACIMIENTO 29 años(1964)

Fecha Lugar

DOMICILIO: Conciliación 4086

Calle No. Teléf. Ciudad o Localidad

PROFESIÓN U OCUPACIÓN: Obrero Frig. Nal.

LUGAR: ..... CARGO: .....

IDEOLOGÍA POLÍTICA: ..... CLASIFICACIÓN: .....

DATOS COMPLEMENTARIOS .....

Est. Civil Cónyúge Hijos

.....

Otros familiares

FBL

FECHA	DOCUMENTOS	221622 ANTECEDENTES A REGISTRAR
8.1.76.	0001	Afiliado al Partido Comunista con el Nº 21947 , fecha de ingreso 1964. [illegible] a nombre supuestado a Rodney Arismendi).- (EVALUACION: B-2). (AE)

Impreso en

JUNTA DE COMANDANTES EN JEFE 221623-2 Dep. I Secc. I

S. I. D. Sub Secc. A/N

Ficha No. ..... Confec. .....

RODRIGUEZ, Raúl

Apellidos Nombres

DOCUMENTOS: C/C. BDE 20188 **C/I.** .....

Serie No. No. Dpto.

OTROS DOC. .....

Pasaporte Lib. Enrol. etc.

NACIMIENTO 23 años(1958) .....

Fecha Lugar

DOMICILIO: Canovas del Castillo 4795. .....

Calle No. Teléf. Ciudad o Localidad

PROFESIÓN U OCUPACIÓN: Textil. .....

LUGAR: ..... **CARGO:** .....

IDEOLOGÍA POLÍTICA: ..... **CLASIFICACIÓN:** .....

DATOS COMPLEMENTARIOS .....

Est. Civil Cónyuge Hijos

.....

Otros familiares

FECHA	DOCUMENTOS	221623 ANTECEDENTES A REGISTRAR
8.1.76.	0001	Afiliado al Partido Comunista con el Nº.8726 , fecha de ingreso 1958 [illegible] imputado a Rodney Ariemandi).- (EVALUACION: B-2). (AE)

Impreso en

JUNTA DE COMANDANTES EN JEFE
S. I. D.

221624-0

Dep. i Secc. I
Sub Secc. A/N
Ficha No. ..... Confec. .....

RODRIGUEZ LARARIÑOS, Raúl
Apellidos Nombres

DOCUMENTOS: C/C. ..... C/I. .....
Serie No. No. Dpto.

OTROS DOC. .....
Pasaporte Lib. Enrol. etc.

NACIMIENTO .....
Fecha Lugar

DOMICILIO: .....
Calle No. Teléf. Ciudad o Localidad

PROFESIÓN U OCUPACIÓN: Gráfico diarios.

LUGAR: ..... **CARGO:** .....

IDEOLOGÍA POLÍTICA: ..... **CLASIFICACIÓN:** .....

DATOS COMPLEMENTARIOS .....
Est. Civil Cónyuge Hijos

.....
Otros familiares

82

FECHA	DOCUMENTOS	221624 ANTECEDENTES A REGISTRAR
8.1.76.	0001	Afiliado al Partido Comunista con el Nº.578 , fecha de ingreso 18.2.43 (Microfilm incautado a Rodney Ariasmendi).- (EVALUACION: B-2). (AE)

Impreso en

JUNTA DE COMANDANTES EN JEFE **221625-7** Dep. I Secc. I

S. I. D. Sub Secc. A/N

Ficha No. ..... Confec. .....

RB-1

RODRIGUEZ MORALES — Apellidos
Raul — Nombres

DOCUMENTOS: C/C. RBD 480 — Serie / No. — C/I. ..... — No. / Dpto.

OTROS DOC. ..... — Pasaporte / Lib. Enrol. / etc.

NACIMIENTO: 25 años en 1967 — Fecha / Lugar

DOMICILIO: Victor Manuel 5834 — Calle / No. / Teléf. / Ciudad o Localidad

PROFESIÓN U OCUPACIÓN: Maestro Pizzero

LUGAR: ..... **CARGO:** .....

IDEOLOGÍA POLÍTICA: ..... **CLASIFICACIÓN:** .....

DATOS COMPLEMENTARIOS ..... — Est. Civil / Cónyuge / Hijos

..... — Otros familiares

B-2

FECHA	DOCUMENTOS	221625 ANTECEDENTES A REGISTRAR
8.1.76	0001	Afiliado al Partido Comunista con el Nº. 29008 , fecha de ingreso 1967 .(Microfilm incautado a Rodney Arismendi).- (EVALUACION: B-2). (UU)

Impreso en

221626-5

K-1

JUNTA DE COMANDANTES EN JEFE

S. I. D.

Dep. I Secc. I

Sub Secc. A/N

Ficha No. ..... Confec. .....

RODRIGUEZ MOREIRA (Apellidos) Raúl (Nombres)

DOCUMENTOS: C/C. BBB 23483 (Serie / No.) **C/I.** ..... (No. / Dpto.)

OTROS DOC. ..... (Pasaporte / Lib. Enrol. / etc.)

NACIMIENTO: 40 años en 1967 (Fecha / Lugar)

DOMICILIO: Tobas 3642 (Calle / No. / Teléf. / Ciudad o Localidad)

PROFESIÓN U OCUPACIÓN: Marinero Pesquero

LUGAR: ONPUZA **CARGO:** .....

IDEOLOGÍA POLÍTICA: ..... **CLASIFICACIÓN:** .....

DATOS COMPLEMENTARIOS ..... (Est. Civil / Cónyuge / Hijos)

..... (Otros familiares)

B-2

FECHA	DOCUMENTOS	221626 ANTECEDENTES A REGISTRAR
8.1.76	0001	Afiliado al Partido Comunista con el Nº.29056 , fecha de ingreso 1967 .(Microfilm incautado a Rodney Arismendi).- (EVALUACION: B-2). (UU)

Impreso en

FG-1

JUNTA DE COMANDANTES EN JEFE **221627-3** Dep. I Secc. I

S. I. D. Sub Secc. A/N

Ficha No. ..... Conéc. .....

RODRIGUEZ PEREZ (Apellidos) Raúl (Nombres)

DOCUMENTOS: C/C. BDA S/Nº (Serie / No.) **C/I.** ..... (No. / Dpto.)

OTROS DOC. ..... (Pasaporte / Lib. Enrol. / etc.)

NACIMIENTO: 40 años en 1968 (Fecha / Lugar)

DOMICILIO: Zurich 3407 (Calle / No. / Teléf. / Ciudad o Localidad)

PROFESIÓN U OCUPACIÓN: Mecánico

LUGAR: ..... **CARGO:** .....

IDEOLOGÍA POLÍTICA: ..... **CLASIFICACIÓN:** .....

DATOS COMPLEMENTARIOS ..... (Est. Civil / Cónyuge / Hijos)

..... (Otros familiares)

B-2

FECHA	DOCUMENTOS	22 1627 . ANTECEDENTES A REGISTRAR
8.1.76	0001	Afiliado al Partido Comunista con el N°31915 , fecha de ingreso 1968 .(Microfilm incautado a Rodney Arismendi).- (EVALUACION: B-2). (UU)

Impreso en

B-1

JUNTA DE COMANDANTES EN JEFE
S. I. D.

221628-1

Dep. I Secc. I
Sub Secc. A/N
Ficha No. ..... Confec. .....

RODRIGUEZ CESPEDES de FUENZO (Apellidos) Reina (Nombres)

DOCUMENTOS: C/C. ..... (Serie / No.) **C/I.** ..... (No. / Dpto.)

OTROS DOC. ..... (Pasaporte / Lib. Enrol. / etc.)

NACIMIENTO 40 años en 1968 (Fecha / Lugar)

DOMICILIO: Francisco Alvarez 1163 (Calle / No. / Teléf. / Ciudad o Localidad)

PROFESIÓN U OCUPACIÓN: Jubilado

LUGAR: ..... **CARGO:** .....

IDEOLOGÍA POLÍTICA: ..... **CLASIFICACIÓN:** .....

DATOS COMPLEMENTARIOS ..... (Est. Civil / Cónyuge / Hijos)

..... (Otros familiares)

B-2

FECHA	DOCUMENTOS	221628 ANTECEDENTES A REGISTRAR
8.1.76	0001	Afiliado al Partido Comunista con el Nº.36069 , fecha de ingreso 1968 .(Microfilm incautado a Rodney Ariemendi).- (EVALUACION: B-2). (UU)

Impreso en

JUNTA DE COMANDANTES EN JEFE — 221629-9 — Dep. I — Secc. I

S. I. D. — Sub Secc. A/N

Ficha No. ..... Confec. .....

FB-1

RODRIGUEZ (Apellidos) — Remigio (Nombres)

DOCUMENTOS: C/C. ..... (Serie / No.) C/I. ..... (No. / Dpto.)

OTROS DOC. ..... (Pasaporte / Lib. Enrol. / etc.)

NACIMIENTO: ..... (Fecha / Lugar)

DOMICILIO: ..... (Calle / No. / Teléf. / Ciudad o Localidad)

PROFESIÓN U OCUPACIÓN: Obrero

LUGAR: FUNSA ..... CARGO: .....

IDEOLOGÍA POLÍTICA: ..... CLASIFICACIÓN: .....

DATOS COMPLEMENTARIOS ..... (Est. Civil / Cónyuge / Hijos)

..... (Otros familiares)

B-2

FECHA	DOCUMENTOS	22 1629 ANTECEDENTES A REGISTRAR
8.1.76	0001	Afiliado al Partido Comunista con el N°.12467 , fecha de ingreso 8.960 .(Microfilm incautado a Rodney Ariasmendi).- (EVALUACION: B-2). (UU)

Impreso en

JUNTA DE COMANDANTES EN JEFE
S. I. D.

221630-7

B-1

Dep. I Secc. I
Sub Secc. A/N
Ficha No. ..... Confec. .....

RODRIGUEZ de GONZALEZ (Apellidos) Renée Blanca (Nombres)

DOCUMENTOS: C/C. BXB (Serie) 3849 (No.) C/I. (No.) (Dpto.)

OTROS DOC. (Pasaporte) (Lib. Enrol.) (etc.)

NACIMIENTO: 33 años en 1963 (Fecha) (Lugar)

DOMICILIO: Simón Martinez 9449 (Calle) (No.) (Teléf.) (Ciudad o Localidad)

PROFESIÓN U OCUPACIÓN: Labores

LUGAR: CARGO:

IDEOLOGÍA POLÍTICA: CLASIFICACIÓN:

DATOS COMPLEMENTARIOS (Est. Civil) (Cónyuge) (Hijos)

(Otros familiares)

B-2

FECHA	DOCUMENTOS	221630 ANTECEDENTES A REGISTRAR
8.1.76	0001	Afiliado al Partido Comunista con el Nº.20630 , fecha de ingreso 1963 .(Microfilm incautado a Rodney Arismendi).- (EVALUACION: B-2). (UU)

Impreso en

JUNTA DE COMANDANTES EN JEFE

S. I. D.

221631-5

Dep. 1 Secc. 1

Sub Secc. A/N

Ficha No. ..... Confec. .....

RODRIGUEZ de DASILVA (Apellidos) Renée Gabriela (Nombres)

DOCUMENTOS: C/C. BNB 12405 (Serie, No.) C/I. ..... (No., Dpto.)

OTROS DOC. ..... (Pasaporte, Lib. Enrol., etc.)

NACIMIENTO: 50 años en 1968 (Fecha, Lugar)

DOMICILIO: Santa Ana 4136 (Calle, No., Teléf., Ciudad o Localidad)

PROFESIÓN U OCUPACIÓN: Ama Casa

LUGAR: ..... CARGO: .....

IDEOLOGÍA POLÍTICA: ..... CLASIFICACIÓN: .....

DATOS COMPLEMENTARIOS ..... (Est. Civil, Cónyuge, Hijos)

..... (Otros familiares)

B-2

FECHA	DOCUMENTOS	221631 ANTECEDENTES A REGISTRAR
8.1.76	0001	Afiliado al Partido Comunista con el Nº 30820 , fecha de ingreso 1968 .(Microfilm incautado a Rodney Ariemendi).- (EVALUACION: B-2). (UU)

Impreso en

JUNTA DE COMANDANTES EN JEFE 221632-3 R-1

S. I. D.

Dep. I Secc. I

Sub Secc. A/N

Ficha No. ..... Confec. .....

RODRIGUEZ HALADAN (Apellidos) Renée (Nombres)

DOCUMENTOS: C/C. ..... (Serie / No.) **C/I.** ..... (No. / Dpto.)

OTROS DOC. ..... (Pasaporte / Lib. Enrol. / etc.)

NACIMIENTO: 28 años en 1962 (Fecha / Lugar)

DOMICILIO: Dieulaboy 1377 (Calle / No. / Teléf. / Ciudad o Localidad)

PROFESIÓN U OCUPACIÓN: Metalúrgico

LUGAR: ..... **CARGO:** .....

IDEOLOGÍA POLÍTICA: ..... **CLASIFICACIÓN:** .....

DATOS COMPLEMENTARIOS ..... (Est. Civil / Cónyuge / Hijos)

..... (Otros familiares)

B-2

FECHA	DOCUMENTOS	22 1632 ANTECEDENTES A REGISTRAR
8.1.76	0001	Afiliado al Partido Comunista con el Nº. 17154 , fecha de ingreso 1962 .(Microfilm incautado a Rodney Arismendi).- (EVALUACION: B-2). (UU)

Impreso en

JUNTA DE COMANDANTES EN JEFE
S. I. D.

221633-1

Dep. I Secc. I
Sub Secc. A/N
Ficha No. ..... Confec. .....

RODRIGUEZ PINTOS de MAGARIÑOS Renée
Apellidos Nombres

DOCUMENTOS: C/C. BDB 19569 C/I. .....
Serie No. No. Dpto.

OTROS DOC. .....
Pasaporte Lib. Enrol. etc.

NACIMIENTO 30 años en 1968
Fecha Lugar

DOMICILIO: Av. Ruta 5 entre Cno. Carrasco y Calle D .....
Calle No. Teléf. Ciudad o Localidad

PROFESIÓN U OCUPACIÓN: Labores

LUGAR: ..... CARGO: .....

IDEOLOGÍA POLÍTICA: ..... CLASIFICACIÓN: .....

DATOS COMPLEMENTARIOS .....
Est. Civil Cónyuge Hijos

.....
Otros familiares

FECHA	DOCUMENTOS	221633 ANTECEDENTES A REGISTRAR
8.1.76	0001	- Afiliado al P[illegible]do Comunista con el Nº.31003 , fecha de ingreso 1968 .(Microfilm incautado a Rodney Arismendi).- (EVALUACION: B-2). (UU)

Impreso en [illegible]

JUNTA DE COMANDANTES EN JEFE 221634-9 Dep. i Secc. I

S. I. D.

Sub Secc. A/N

Ficha No. ..... Confec. .....

RODRIGUEZ PIÑEIRO (Apellidos) Rné Anibal (Nombres)

DOCUMENTOS: C/C. BVR (Serie) ..... (No.) **C/I.** ..... (No.) ..... (Dpto.)

OTROS DOC. ..... (Pasaporte) ..... (Lib. Enrol.) ..... (etc.)

NACIMIENTO: 19 años en 1967 (Fecha) ..... (Lugar)

DOMICILIO: Guazaguá 777 (Calle) (No.) (Teléf.) (Ciudad o Localidad)

PROFESIÓN U OCUPACIÓN: Obrero del Cuero

LUGAR: ..... **CARGO:** .....

IDEOLOGÍA POLÍTICA: ..... **CLASIFICACIÓN:** .....

DATOS COMPLEMENTARIOS ..... (Est. Civil) (Cónyuge) (Hijos)

..... (Otros familiares)

BL

FECHA	DOCUMENTOS	221634 ANTECEDENTES A REGISTRAR
8.1.76	0001	- Afiliado al Partido Comunista con el Nº.28785 , fecha de ingreso 1967 . Microfilm incautado a Rodney Ariemondi).- (EVALUACION: B-2). (UU)

Impreso en

JUNTA DE COMANDANTES EN JEFE 221635-6 Dep. I Secc. I

S. I. D. Sub Secc. A/N

Ficha No. ..... Confec. .....

RODRIGUEZ (Apellidos) Reynaldo (Nombres)

DOCUMENTOS: C/C. BNB 6690 (Serie / No.) **C/I.** ..... (No. / Dpto.)

OTROS DOC. ..... (Pasaporte / Lib. Enrol. / etc.)

NACIMIENTO 40 años en 1968 (Fecha / Lugar)

DOMICILIO: Salustio 2951 (Calle / No. / Teléf. / Ciudad o Localidad)

PROFESIÓN U OCUPACIÓN: Changas

LUGAR: ..... **CARGO:** .....

IDEOLOGÍA POLÍTICA: ..... **CLASIFICACIÓN:** .....

DATOS COMPLEMENTARIOS ..... (Est. Civil / Cónyuge / Hijos)

..... (Otros familiares)

FECHA	DOCUMENTOS	221635 ANTECEDENTES A REGISTRAR
8.1.76	0001	- Afiliado al P[illegible]do Comunista con el Nº.31842 , fecha de ingreso 1968 Microfilm incautado a Rodney Ariasmendi).- (EVALUACION: B-2). (UU)

Impreso en

JUNTA DE COMANDANTES EN JEFE — 221636 - 4 — Dep. I — Secc. I

S. I. D. — Sub Secc. A/N

Ficha No. ..... Confec. .....

RODRIGUEZ, (Apellidos) Ricardo. (Nombres)

DOCUMENTOS: C/C. BNB (Serie) 19235 (No.) C/I. (No.) (Dpto.)

OTROS DOC. (Pasaporte) (Lib. Enrol.) (etc.)

NACIMIENTO: 23 años (1963) (Fecha) (Lugar)

DOMICILIO: Salustio 3984. (Calle) (No.) (Teléf.) (Ciudad o Localidad)

PROFESIÓN U OCUPACIÓN:

LUGAR: CARGO:

IDEOLOGÍA POLÍTICA: CLASIFICACIÓN:

DATOS COMPLEMENTARIOS (Est. Civil) (Cónyuge) (Hijos)

(Otros familiares)

FJR

FECHA	DOCUMENTOS	22 1636 ANTECEDENTES A REGISTRAR
8.1.76.	0001	Afiliado al Partido Comunista con el Nº. 19537 , fecha de greso 1963 ... [illegible] a Rodney Arismendi).- (EVALUACION: B-2). (AE)

Impreso en [illegible]

JUNTA DE COMANDANTES EN JEFE
S. I. D.

221637-2

FM

Dep. I Secc. I
Sub Secc. A/N
Ficha No. ..... Confec. .....

RODRIGUEZ, Ricardo.
Apellidos Nombres

DOCUMENTOS: C/C. ..... C/I. .....
Serie No. No. Dpto.

OTROS DOC. .....
Pasaporte Lib. Enrol. etc.

NACIMIENTO .....
Fecha Lugar

DOMICILIO: Antonio Zubillaga entre A. Muñoz y Ascasubí.
Calle No. Teléf. Ciudad o Localidad

PROFESIÓN U OCUPACIÓN: Obrero vidrio.

LUGAR: ..... **CARGO:** .....

IDEOLOGÍA POLÍTICA: ..... **CLASIFICACIÓN:** .....

DATOS COMPLEMENTARIOS .....
Est. Civil Cónyuge Hijos

.....
Otros familiares

FECHA	DOCUMENTOS	22 1637 ANTECEDENTES A REGISTRAR
8.1.76.	0001	Afiliado al Partido Comunista con el Nº 16037 , fecha de ingreso 1961 [illegible] a Rodney Arismendi).- (EVALUACION: B-2). (AE)

Impreso en

JUNTA DE COMANDANTES EN JEFE **221638-0** Dep. I Secc. 4

S. I. D.

Sub Secc. A/N

Ficha No. ..... Confec. .....

RODRIGUEZ. ..... Ricardo Humberto. .....
Apellidos Nombres

DOCUMENTOS: C/C. PBA. 10987 **C/I.** .....
Serie No. No. Dpto.

OTROS DOC. .....
Pasaporte Lib. Enrol. etc.

NACIMIENTO 30 años(1969) .....
Fecha Lugar

DOMICILIO: Cerro Largo 1542. .....
Calle No. Teléf. Ciudad o Localidad

PROFESIÓN U OCUPACIÓN: Empl. Gomería. .....

LUGAR: ..... **CARGO:** .....

IDEOLOGÍA POLÍTICA: ..... **CLASIFICACIÓN:** .....

DATOS COMPLEMENTARIOS .....
Est. Civil Cónyuge Hijos

.....
Otros familiares

FECHA	DOCUMENTOS	221638 ANTECEDENTES A REGISTRAR
8.1.76.	0001	Afiliado al Partido Comunista con el Nº. 37246 , fech[illegible] [illegible] greso 1969 [illegible] incautado a Rodney Ari[illegible] [illegible]mendi).- (EVALUACION: B-2). (AE)

Impreso en [illegible]

JUNTA DE COMANDANTES EN JEFE
S. I. D.

221639 - 8

Dep. I. Secc. I
Sub Secc. A/N
Ficha No. ..... Confec. .....

FM

RODRIGUEZ SILVA, Ricardo.
Apellidos Nombres

DOCUMENTOS: C/C. BFD 3086 **C/I.** .....
Serie No. No. Dpto.

OTROS DOC. .....
Pasaporte Lib. Enrol. etc.

NACIMIENTO: 30 años(1958) .....
Fecha Lugar

DOMICILIO: Pedro C. Bauzá 4368. .....
Calle No. Teléf. Ciudad o Localidad

PROFESIÓN U OCUPACIÓN: Func. AMDET.

LUGAR: ..... **CARGO:** .....

IDEOLOGÍA POLÍTICA: ..... **CLASIFICACIÓN:** .....

DATOS COMPLEMENTARIOS .....
Est. Civil Cónyuge Hijos

.....
Otros familiares

732

FECHA	DOCUMENTOS	221639 ANTECEDENTES A REGISTRAR
8.1.76.	0001	Afiliado al Partido Comunista con el Nº. 8661 , fecha d[illegible]greso 1958 .(M[illegible]film incautado a Rodney Ari[illegible] Mendi).- (EVALUACION: B-2). (AE)

Impreso en AE

JUNTA DE COMANDANTES EN JEFE 221640-6

S. I. D.

Dep. I Secc. I

Sub Secc. A/N

Ficha No. ..... Confec. .....

RODRIGUEZ Roberto

Apellidos Nombres

DOCUMENTOS: C/C. ..... C/I. .....

Serie No. No. Dpto.

OTROS DOC. .....

Pasaporte Lib. Enrol. etc.

NACIMIENTO: 30 años en 1967

Fecha Lugar

DOMICILIO: Fco. Meneses S-N

Calle No. Teléf. Ciudad o Localidad

PROFESIÓN U OCUPACIÓN: Relojero

LUGAR: ..... CARGO: .....

IDEOLOGÍA POLÍTICA: ..... CLASIFICACIÓN: .....

DATOS COMPLEMENTARIOS .....

Est. Civil Cónyuge Hijos

.....

Otros familiares

F52

FECHA	DOCUMENTOS	221640 ANTECEDENTES A REGISTRAR
08.01.76	0001	- Afiliado al Partido Comunista con el N°. 29323 fecha de ingreso 1967 [illegible] incautado a Rodney Ariasmendi).- (EVALUACION: B-2). (B)

Impreso en

JUNTA DE COMANDANTES EN JEFE
S. I. D.

221641-4

Dep. I Secc. I
Sub Secc. A/N
Ficha No. ..... Confec. .....

RODRIGUEZ (Apellidos) ROBERTO (Nombres)

DOCUMENTOS: C/C. NHB 5455 (Serie / No.) C/I. ..... (No. / Dpto.)

OTROS DOC. ..... (Pasaporte / Lib. Enrol. / etc.)

NACIMIENTO 31 años en 1953 (Fecha / Lugar)

DOMICILIO: Gral Rivero S-N (Colonia) (Calle / No. / Teléf. / Ciudad o Localidad)

PROFESIÓN U OCUPACIÓN: Jornalero

LUGAR: Ladrillero Carmelo CARGO: .....

IDEOLOGÍA POLÍTICA: ..... CLASIFICACIÓN: .....

DATOS COMPLEMENTARIOS ..... (Est. Civil / Cónyuge / Hijos)

..... (Otros familiares)

T32

FECHA	DOCUMENTOS	22'1641 ANTECEDENTES A REGISTRAR
08.01.76	0001	- Afiliado al Partido Comunista con el Nº. 2950 , fecha de greso 1953 la incautado a Rodney Aria- mendi).- (EVALUACION: B-2). (B)

Impreso en

JUNTA DE COMANDANTES EN JEFE

S. I. D.

221642-2

Dep. I Secc. I

Sub Secc. A/N

Ficha No. ..... Confec. .....

RODRIGUEZ ..... Roberto .....
Apellidos Nombres

DOCUMENTOS: C/C. BPB 5299 ..... **C/I.** .....
Serie No. No. Dpto.

OTROS DOC. .....
Pasaporte Lib. Enrol. etc.

NACIMIENTO 39 años en 1962 .....
Fecha Lugar

DOMICILIO: La Fé 867 .....
Calle No. Teléf. Ciudad o Localidad

PROFESIÓN U OCUPACIÓN: Obrero de barraca de madera .....

LUGAR: ..... **CARGO:** .....

IDEOLOGÍA POLÍTICA: ..... **CLASIFICACIÓN:** .....

DATOS COMPLEMENTARIOS .....
Est. Civil Cónyuge Hijos

.....
Otros familiares

B2

FECHA	DOCUMENTOS	221642 ANTECEDENTES A REGISTRAR
08.01.76	0001	Afiliado al Partido Comunista con el Nº. 17645 , fa[illegible] de greso 1962 [illegible]film incautado a Rodney Arismendi).- (EVALUACION: B-2). (B)

Impreso en [illegible]

JUNTA DE COMANDANTES EN JEFE
S. I. D.

221643-0

Dep. I Secc. I
Sub Secc. A/N
Ficha No. ..... Confec. .....

RODRIGUEZ (Apellidos) Roberto (Nombres)

DOCUMENTOS: C/C. ..... (Serie / No.) **C/I.** ..... (No. / Dpto.)

OTROS DOC. ..... (Pasaporte / Lib. Enrol. / etc.)

NACIMIENTO: 22 años en 1960 (Fecha / Lugar)

DOMICILIO: 18 de Julio 247 (Tacuarembó) (Calle / No. / Teléf. / Ciudad o Localidad)

PROFESIÓN U OCUPACIÓN: Empleado escritorio ruralista

LUGAR: ..... **CARGO:** .....

IDEOLOGÍA POLÍTICA: ..... **CLASIFICACIÓN:** .....

DATOS COMPLEMENTARIOS ..... (Est. Civil / Cónyuge / Hijos)

..... (Otros familiares)

52

FECHA	DOCUMENTOS	221643 ANTECEDENTES A REGISTRAR
08.01.76	0001	- Afiliado al Partido Comunista con el N°.14951 , fecha de ingreso 1960 .(Microfilm incautado a Rodney Arismendi).- (EVALUACION: B-2). (B)

Impreso en

JUNTA DE COMANDANTES EN JEFE
S. I. D.

221644-8

Dep. I
Sub Secc. A/N
Secc. I
Ficha No. ..... Confec. .....

RODRIGUEZ (Apellidos) ... Roberto Miguel (Nombres)

DOCUMENTOS: C/C. BCB 14385 (Serie / No.) C/I. ..... (No. / Dpto.)

OTROS DOC. ..... (Pasaporte / Lib. Enrol. / etc.)

NACIMIENTO 24 años en 1960 (Fecha / Lugar)

DOMICILIO: Menorca 2058 (Calle / No. / Teléf. / Ciudad o Localidad)

PROFESIÓN U OCUPACIÓN: .....

LUGAR: C.U.T.C.S.A. ..... CARGO: .....

IDEOLOGÍA POLÍTICA: ..... CLASIFICACIÓN: .....

DATOS COMPLEMENTARIOS ..... (Est. Civil / Cónyuge / Hijos)

..... (Otros familiares)

FECHA	DOCUMENTOS	221644 ANTECEDENTES A REGISTRAR
08.01.76	0001	- Afiliado al Partido Comunista con el Nº. 12530 , fecha de greso 1960 . . . ficha incautado a Rodney Ariasmendi).- (EVALUACION: B-2). (B)

Impreso en

JUNTA DE COMANDANTES EN JEFE 221645-5

S. I. D.

Dep. I — Sección I

Sub Secc. A/N

Ficha No. ..... Confec. .....

RODRIGUEZ PAREDES (Apellidos) — Roberto (Nombres)

DOCUMENTOS: C/C. ..... (Serie / No.) C/I. ..... (No. / Dpto.)

OTROS DOC. ..... (Pasaporte / Lib. Enrol. / etc.)

NACIMIENTO: 28 años en 1967 (Fecha / Lugar)

DOMICILIO: Eduardo Bondad 815 (Calle / No. / Teléf. / Ciudad o Localidad)

PROFESIÓN U OCUPACIÓN: Obrero del transporte

LUGAR: Sta. Lucía **CARGO:** .....

IDEOLOGÍA POLÍTICA: ..... **CLASIFICACIÓN:** .....

DATOS COMPLEMENTARIOS ..... (Est. Civil / Cónyuge / Hijos)

..... (Otros familiares)

F92

FECHA	DOCUMENTOS	221645 ANTECEDENTES A REGISTRAR
08.01.76	0001	- Afiliado al Partido Comunista con el N°.29148 ,fech de ingreso 1967 .(Microfilm incautado a Rodney Ari mendi).- (EVALUACION: B-2). ( )

Impreso en

JUNTA DE COMANDANTES EN JEFE 221646-3 Dep. I Secc. I

S. I. D. Sub Secc. A/N

Ficha No. ..... Confec. .....

RODRIGUEZ VARELA ..... Roberto .....
Apellidos Nombres

DOCUMENTOS: C/C. ..... **C/I.** .....
Serie No. No. Dpto.

OTROS DOC. .....
Pasaporte Lib. Enrol. etc.

NACIMIENTO .....
Fecha Lugar

DOMICILIO: Solis 960 .....
Calle No. Teléf. Ciudad o Localidad

PROFESIÓN U OCUPACIÓN: Empleado Gastronomico .....

LUGAR: ..... **CARGO:** .....

IDEOLOGÍA POLÍTICA: ..... **CLASIFICACIÓN:** .....

DATOS COMPLEMENTARIOS .....
Est. Civil Cónyuge Hijos

.....
Otros familiares

FECHA	DOCUMENTOS	221646 ANTECEDENTES A REGISTRAR
08.01.76	0001	- Afiliado al Partido Comunista con el Nº 9458 de greso sin fecha [illegible] incautado a Rodney Ariemenui).- (EVALUACION: B-2). (B)

Impreso en

JUNTA DE COMANDANTES EN JEFE **221647-1**

S. I. D.

Dep. I Secc. I

Sub Secc. A/N

Ficha No. ..... Confec. .....

RODRIGUEZ (Apellidos) Rogelio (Nombres)

DOCUMENTOS: C/C. ..... (Serie / No.) **C/I.** ..... (No. / Dpto.)

OTROS DOC. ..... (Pasaporte / Lib. Enrol. / etc.)

NACIMIENTO ..... (Fecha / Lugar)

DOMICILIO: Dpto. de Río Negro (Calle / No. / Teléf. / Ciudad o Localidad)

PROFESIÓN U OCUPACIÓN: Remolachero

LUGAR: ..... **CARGO:** .....

IDEOLOGÍA POLÍTICA: ..... **CLASIFICACIÓN:** .....

DATOS COMPLEMENTARIOS ..... (Est. Civil / Cónyuge / Hijos)

..... (Otros familiares)

132

FECHA	DOCUMENTOS	221647 ANTECEDENTES A REGISTRAR
08:01'76	0001	- Afiliado al Partido Comunista con el Nº. 6411 , fech de ingreso 25.1.58 .(Microfilm incautado a Rodney Ari mendi).- (EVALUACION: B-2). (B)

Impreso en

JUNTA DE COMANDANTES EN JEFE

S. I. D.

221648-9

Dep. I

Secc. I

Sub Secc. A/N

Ficha No. ..... Confec. .....

RODRIGUEZ CARLIS ..... Rogelio .....

Apellidos Nombres

DOCUMENTOS: C/C. BNB 19341 **C/I.** .....

Serie No. No. Dpto.

OTROS DOC. .....

Pasaporte Lib. Enrol. etc.

NACIMIENTO 31 años en 1968 .....

Fecha Lugar

DOMICILIO: .....

Calle No. Teléf. Ciudad o Localidad

PROFESIÓN U OCUPACIÓN: Textil .....

LUGAR: ..... **CARGO:** .....

IDEOLOGÍA POLÍTICA: ..... **CLASIFICACIÓN:** .....

DATOS COMPLEMENTARIOS .....

Est. Civil Cónyuge Hijos

.....

Otros familiares

FECHA	DOCUMENTOS	22 1648 ANTECEDENTES A REGISTRAR
08.01.76	0001	- Afiliado al Partido Comunista con el N°. 32473 , fecha de ingreso 1968 .(Microfilm incautado a Rodney Ariemendi).- (EVALUACION: B-2). (B)

Impreso en

JUNTA DE COMANDANTES EN JEFE 221649-7 Dep. I FM Secc. I

S. I. D.

Sub Secc. A/N

Ficha No. ..... Confec. .....

RODRIGUEZ ..... ROSA .....
Apellidos Nombres

DOCUMENTOS: C/C. ..... **C/I.** .....
Serie No. No. Dpto.

OTROS DOC. .....
Pasaporte Lib. Enrol. etc.

NACIMIENTO 24 años en 1968 .....
Fecha Lugar

DOMICILIO: Andés Bello 3787 .....
Calle No. Teléf. Ciudad o Localidad

PROFESIÓN U OCUPACIÓN: Obrero .....

LUGAR: Fca. Divino ..... **CARGO:** .....

IDEOLOGÍA POLÍTICA: ..... **CLASIFICACIÓN:** .....

DATOS COMPLEMENTARIOS .....
Est. Civil Cónyuge Hijos

.....
Otros familiares

FECHA	DOCUMENTOS	221649 ANTECEDENTES A REGISTRAR
08.01.76	0001	Afiliado al Partido Comunista con el Nº.30346 , fecha de ingreso 1968 .(Microfilm incautado a Rodney Ariasmendi).- (EVALUACION: B-2). (B)

FB2

Impresa en

JUNTA DE COMANDANTES EN JEFE 221650-5

S. I. D.

Dep. I [5] Secc. I

Sub Secc. A/N

Ficha No. ..... Confec. .....

RODRIGUEZ de COUTINHO (Apellidos) ROSA (Nombres)

DOCUMENTOS: C/C. ..... (Serie / No.) C/I. ..... (No. / Dpto.)

OTROS DOC. ..... (Pasaporte / Lib. Enrol. / etc.)

NACIMIENTO: 57 años en 1967 (Fecha / Lugar)

DOMICILIO: Del Fuerte 5225 (Calle / No. / Teléf. / Ciudad o Localidad)

PROFESIÓN U OCUPACIÓN: Ama de casa

LUGAR: ..... CARGO: .....

IDEOLOGÍA POLÍTICA: ..... CLASIFICACIÓN: .....

DATOS COMPLEMENTARIOS ..... (Est. Civil / Cónyuge / Hijos)

..... (Otros familiares)

52

FECHA	DOCUMENTOS	221650 ANTECEDENTES A REGISTRAR
08.01.76	0001	- Afiliado al Partido Comunista con el Nº. 28131 , fecha de ingreso 1967 .(Microfilm incautado a Rodney Ariemendi).- (EVALUACION: B-2). (B)

Impreso en

JUNTA DE COMANDANTES EN JEFE
S. I. D.

221651-3

Dep. I Secc. I
Sub Secc. A/N
Ficha No. ..... Confec. .....

RODRIGUEZ SCALVI de NOGUERA ..... Rosa .....
Apellidos Nombres

DOCUMENTOS: C/C. ..... C/I. .....
Serie No. No. Dpto.

OTROS DOC. .....
Pasaporte Lib. Enrol. etc.

NACIMIENTO 36 años en 1967 .....
Fecha Lugar

DOMICILIO: Simón Ma tinez 7458 .....
Calle No. Teléf. Ciudad o Localidad

PROFESIÓN U OCUPACIÓN: Ama de casa .....

LUGAR: ..... CARGO: .....

IDEOLOGÍA POLÍTICA: ..... CLASIFICACIÓN: .....

DATOS COMPLEMENTARIOS .....
Est. Civil Cónyuge Hijos

.....
Otros familiares

B2

FECHA	DOCUMENTOS	221651 ANTECEDENTES A REGISTRAR
08.01.76	0001	- Afiliado al Partido Comunista con el Nº.28726 , fech de ingreso 1967 .(Microfilm incautado a Rodney Aria mendi).- (EVALUACION: B-2). ( )

Impreso en

JUNTA DE COMANDANTES EN JEFE

S. I. D.

221652-1

Dep. I Secc. I

Sub Secc. A/N

Ficha No. ..... Confec. .....

RODRIGUEZ de CARRENTO (Apellidos) Rosario (Nombres)

DOCUMENTOS: C/C. ..... (Serie / No.) C/I. ..... (No. / Dpto.)

OTROS DOC. ..... (Pasaporte / Lib. Enrol. / etc.)

NACIMIENTO 36 años en 1969 (Fecha / Lugar)

DOMICILIO: Cpiapó 187 (Calle / No. / Teléf. / Ciudad o Localidad)

PROFESIÓN U OCUPACIÓN: Obrero

LUGAR: Frigonal CARGO: .....

IDEOLOGÍA POLÍTICA: ..... CLASIFICACIÓN: .....

DATOS COMPLEMENTARIOS ..... (Est. Civil / Cónyuge / Hijos)

..... (Otros familiares)

FJ2

FECHA	DOCUMENTOS	22 1652 ANTECEDENTES A REGISTRAR
08.01.76	0001	- Afiliado al Partido Comunista con el Nº. 37791 , fecha de ingreso 1969 .(Microfilm incautado a Rodney Ariemendi).- (EVALUACION: B-2). (B)

Impreso en

JUNTA DE COMANDANTES EN JEFE
S. I. D.

2216539

Dep. I Secc. I
Sub Secc. A/N
Ficha No. ..... Confec. .....

RODRIGUEZ (Apellidos) Ruben (Nombres)

DOCUMENTOS: C/C. BNB 124 (Serie / No.) C/I. ..... (No. / Dpto.)

OTROS DOC. ..... (Pasaporte / Lib. Enrol. / etc.)

NACIMIENTO: 49 años en 1967 (Fecha / Lugar)

DOMICILIO: Lancaster 4320 (Calle / No. / Teléf. / Ciudad o Localidad)

PROFESIÓN U OCUPACIÓN: Jubilado

LUGAR: ..... CARGO: .....

IDEOLOGÍA POLÍTICA: ..... CLASIFICACIÓN: .....

DATOS COMPLEMENTARIOS ..... (Est. Civil / Cónyuge / Hijos)

..... (Otros familiares)

FECHA	DOCUMENTOS	221653 ANTECEDENTES A REGISTRAR
8.1.76	0001	- Afiliado al Partido Comunista con el Nº 27658 , fecha de ingreso 1967 . Microfilm incautado a Rodney Arismendi).- (EVALUACION: B-2). (UU)

Impreso en

JUNTA DE COMANDANTES EN JEFE 221654-7 Dep. I Secc. I

S. I. D.

Sub Secc. A/N

Ficha No. ..... Correc. .....

RODRIGUEZ ..... Ruben .....

Apellidos Nombres

DOCUMENTOS: C/C. ..... **C/I.** .....

Serie No. No. Dpto.

OTROS DOC. .....

Pasaporte Lib. Enrol. etc.

NACIMIENTO 18 años en 1962

Fecha Lugar

DOMICILIO: Dpto. Artigas .....

Calle No. Teléf. Ciudad o Localidad

PROFESIÓN U OCUPACIÓN: Azucarero .....

LUGAR: ..... **CARGO:** .....

IDEOLOGÍA POLÍTICA: ..... **CLASIFICACIÓN:** .....

DATOS COMPLEMENTARIOS .....

Est. Civil Cónyuge Hijos

.....

Otros familiares

FECHA	DOCUMENTOS	221654 ANTECEDENTES A REGISTRAR
8.1.76	001	- Afiliado al P[illegible]do Comunista con el Nº. 17368 , fech[illegible] de ingreso 1962 [illegible] incautado a Rodney Arie[illegible] mendi).- (EVALUACION: B-2). (UU)

Impreso en [illegible]

JUNTA DE COMANDANTES EN JEFE

S. I. D.

221655-4

Dep. I Secc. I

Sub Secc. A/N

Ficha No. ..... Confec. .....

RODRIGUEZ (Apellidos) Ruben (Nombres)

DOCUMENTOS: C/C. ACB 7107 (Serie / No.) C/I. ..... (No. / Dpto.)

OTROS DOC. ..... (Pasaporte / Lib. Enrol. / etc.)

NACIMIENTO ..... (Fecha / Lugar)

DOMICILIO: Santa Fe 1265 (Calle / No. / Teléf. / Ciudad o Localidad)

PROFESIÓN U OCUPACIÓN: .....

LUGAR: ..... **CARGO:** .....

IDEOLOGÍA POLÍTICA: ..... **CLASIFICACIÓN:** .....

DATOS COMPLEMENTARIOS ..... (Est. Civil / Cónyuge / Hijos)

..... (Otros familiares)

FECHA	DOCUMENTOS	221655 ANTECEDENTES A REGISTRAR
2.10.83	30923/83 14	- Afiliado al Partido Comunista con el Nº. S/Nº , fecha de ingreso S/F .(Microfilm incautado a Rodney Ariasmendi).- (EVALUATION: B-2). (UU) Comité PUERTO

Impreso en

JUNTA DE COMANDANTES EN JEFE

S. I. D.

221656-2

Dep. I Secc. I

Sub Secc. A/N

Ficha No. ..... Confec. .....

RODRIGUEZ (Apellidos) Ruben (Nombres)

DOCUMENTOS: C/C. ..... (Serie / No.) **C/I.** ..... (No. / Dpto.)

OTROS DOC. ..... (Pasaporte / Lib. Enrol. / etc.)

NACIMIENTO ..... (Fecha / Lugar)

DOMICILIO: Itango ..... (Calle / No. / Teléf.) Lavalleja (Ciudad o Localidad)

PROFESIÓN U OCUPACIÓN: Empleado Cinematográfico

LUGAR: Teatro Lavalleja **CARGO:** .....

IDEOLOGÍA POLÍTICA: ..... **CLASIFICACIÓN:** .....

DATOS COMPLEMENTARIOS ..... (Est. Civil / Cónyuge / Hijos)

..... (Otros familiares)

A2

FECHA	DOCUMENTOS	221656 ANTECEDENTES A REGISTRAR
8.1.76	0001	Afiliado al [illegible] Comunista con el Nº.4956 , fecha de ingreso 19.5.55 [illegible] ofilm incautado a Rodney Arismendi).- (EVALUACION: B-2). (UU)

Impreso en

JUNTA DE COMANDANTES EN JEFE 221657-0 Dep. I Secc. I

S. I. D.

Sub Secc. A/N

Ficha No. ..... Confec. .....

RODRIGUEZ (Apellidos) Ruben (Nombres)

DOCUMENTOS: C/C. ..... (Serie / No.) **C/I.** ..... (No. / Dpto.)

OTROS DOC. ..... (Pasaporte / Lib. Enrol. / etc.)

NACIMIENTO 23 años en 1966 (Fecha / Lugar)

DOMICILIO: Ipiranga 1567 (Calle / No. / Teléf. / Ciudad o Localidad)

PROFESIÓN U OCUPACIÓN: Chanchero

LUGAR: ..... **CARGO:** .....

IDEOLOGÍA POLÍTICA: ..... **CLASIFICACIÓN:** .....

DATOS COMPLEMENTARIOS ..... (Est. Civil / Cónyuge / Hijos)

..... (Otros familiares)

FECHA	DOCUMENTOS	221657 ANTECEDENTES A REGISTRAR
8.1.76	0001	- Afiliado al Partido Comunista con el Nº. 25349 , fecha de ingreso 1966 . Microfilm incautado a Rodney Arismendi).- (EVALUACION: B-2). (UU)

Impreso en

JUNTA DE COMANDANTES EN JEFE
S. I. D.

221658-8

Dep. I | Secc. I | Sub Secc. A/N | Ficha No. ..... | Confec. .....

ROBRIGUEZ (Apellidos) Ruben César (Nombres)

DOCUMENTOS: C/C. ..... (Serie / No.) C/I. ..... (No. / Dpto.)

OTROS DOC. ..... (Pasaporte / Lib. Enrol. / etc.)

NACIMIENTO: 24 años en 1965 (Fecha / Lugar)

DOMICILIO: Joaquín Campana 2781 (Calle / No. / Teléf. / Ciudad o Localidad)

PROFESIÓN U OCUPACIÓN: .....

LUGAR: ..... **CARGO:** .....

IDEOLOGÍA POLÍTICA: ..... **CLASIFICACIÓN:** .....

DATOS COMPLEMENTARIOS ..... (Est. Civil / Cónyuge / Hijos)

..... (Otros familiares)

FECHA	DOCUMENTOS	221658 ANTECEDENTES A REGISTRAR
8.1.76	0001	- Afiliado al P[illegible]do Comunista con el Nº.23521 , fecha de ingreso 1965 . (Microfilm incautado a Rodney Arismendi).- (EVALUACION: B-2). (UU)

Impreso en

221659-6

JUNTA DE COMANDANTES EN JEFE

S. I. D.

Dep. i Secc. I

Sub Secc. A/N

Ficha No. ..... Confec. .....

RODRIGUEZ (Apellidos) Ruben Francisco (Nombres)

DOCUMENTOS: C/C. MAA 28105 (Serie / No.) **C/I.** ..... (No. / Dpto.)

OTROS DOC. ..... (Pasaporte / Lib. Enrol. / etc.)

NACIMIENTO 21 años en 1962 (Fecha / Lugar)

DOMICILIO: Dpto. Soriano (Calle / No. / Teléf. / Ciudad o Localidad)

PROFESIÓN U OCUPACIÓN: Empleado Municipal

LUGAR: ..... **CARGO:** .....

IDEOLOGÍA POLÍTICA: ..... **CLASIFICACIÓN:** .....

DATOS COMPLEMENTARIOS ..... (Est. Civil / Cónyuge / Hijos)

..... (Otros familiares)

FECHA	DOCUMENTOS	22 1659 ANTECEDENTES A REGISTRAR
8.1.76	0001	- Afiliado al Partido Comunista con el Nº. 18989 , fecha de ingreso 1962 . . Microfilm indautado a Rodney Ariemondi).- (EVALUACION: B-2). ( )

Impreso en

FICHA UNIFICADA: 22[illegible]5-8 221660-4

JUNTA DE COMANDANTES EN JEFE

S. I. D.

Dep. I Secc. I

Sub Secc. A/N

Ficha No. ..... Confec. .....

RODRIGUEZ ARIAS (Apellidos) Ruben Dario (Nombres)

DOCUMENTOS: C/C. ..... (Serie / No.) C/I. ..... (No. / Dpto.)

OTROS DOC. ..... (Pasaporte / Lib. Enrol. / etc.)

NACIMIENTO 19 años en 1967 (Fecha / Lugar)

DOMICILIO: Lancaster 4320 (Calle / No. / Teléf. / Ciudad o Localidad)

PROFESIÓN U OCUPACIÓN: Metalúrgico

LUGAR: ..... CARGO: .....

IDEOLOGÍA POLÍTICA: ..... CLASIFICACIÓN: .....

DATOS COMPLEMENTARIOS ..... (Est. Civil / Cónyuge / Hijos)

..... (Otros familiares)

FECHA	DOCUMENTOS	22 1660 ANTECEDENTES A REGISTRAR
8.1.76	0001	Afiliado al Partido Comunista con el N°.28171 , Fecha de ingreso 1967 .(Microfilm incautado a Rodney Arismendi).- (EVALUACION: B-2). (UU)

Impreso en

JUNTA DE COMANDANTES EN JEFE 221661-2 28.3.84(KE) Dep. I Secc. 6i

[redacted] **S. I. D.** Sub Secc. A/N

Ficha No. ..... Confec. .....

RODRIGUEZ CARTALLA .... Ruben Julián (1)
Apellidos Nombres

DOCUMENTOS: C/C. ..... **C/I.** .....
Serie No. No. Dpto.

OTROS DOC. .....
Paseporte Lib. Enrol. etc.

NACIMIENTO .....
Fecha Lugar

DOMICILIO: .....
Calle No. Teléf. Ciudad o Localidad

PROFESIÓN U OCUPACIÓN: .....

LUGAR: ..... **CARGO:** .....

IDEOLOGÍA POLÍTICA: Partido Nacionl **CLASIFICACIÓN:** LISTA PAF(FLORES)(2)

DATOS COMPLEMENTARIOS .....
Est. Civil Cónyuge Hijos

.....
Otros familiares

FECHA	DOCUMENTOS	22 1661 ANTECEDENTES A REGISTRAR
28.3.84	33090/16	Integra en calidad de Titular el Organo Ejecutivo y
14.6.84.	"Pág. 101	Deliberante Departamental del Partido Nacional
		por el Departamento de Flores - Eval.- (A-1)C(44) -Indica (1).
23.7.84	3402993/13	17.3.84: En la fecha se realizó una reunión entre integrantes de la lista PAF (Movimiento Nacional de Rocha) en el Aero Club de C. Trinidad; en la cual se formó una comisión para apoyar la candidatura a senador de Luis. A. LACALLE, integrada entre otros por el causante, en calidad de Secretario. Eval.A-1 (31) Indica (1)

Impreso en

JÚNTA DE COMANDANTES EN JEFE 221662-0 Dep. I Secc. I

S. I. D. Sub Secc. A/N

Ficha No. ..... Confer .....

RODRIGUEZ DOMINGUEZ (Apellidos) Ruben (Nombres)

DOCUMENTOS: C/C. TFD 10310 (Serie / No.) C/I. ..... (No. / Dpto.)

OTROS DOC. ..... (Pasaporte / Lib. Enrol. / etc.)

NACIMIENTO: 29 años en 1969 (Fecha / Lugar)

DOMICILIO: San Martín (Calle / No. / Teléf. / Ciudad o Localidad)

PROFESIÓN U OCUPACIÓN: Funcionario

LUGAR: UTE CARGO: .....

IDEOLOGÍA POLÍTICA: ..... CLASIFICACIÓN: .....

DATOS COMPLEMENTARIOS ..... (Est. Civil / Cónyuge / Hijos)

..... (Otros familiares)

FECHA	DOCUMENTOS	22 1662 ANTECEDENTES A REGISTRAR
8.1.76	0001	Afiliado al Partido Comunista con el Nº 37686 , fecha de ingreso 30.4.69 .(Microfilm incautado a Rodney Arismendi).- (EVALUACION: B-2). (UU)

Impreso en

JUNTA DE COMANDANTES EN JEFE — S. I. D.

221663-8

Dep. I — Sec. I — Sub Secc. A/N — Ficha No. ..... Confec. .....

RODRIGUEZ MAÑANA (Apellidos) Ruben (Nombres)

DOCUMENTOS: C/C. AHA 6372 (Serie / No.) C/I. ..... (No. / Dpto.)

OTROS DOC. ..... (Pasaporte / Lib. Enrol. / etc.)

NACIMIENTO 29 años en 1967 (Fecha / Lugar)

DOMICILIO: Washington Beltrán 1804 (Calle / No. / Teléf. / Ciudad o Localidad)

PROFESIÓN U OCUPACIÓN: Empleado

LUGAR: Facultad de Odontología CARGO: .....

IDEOLOGÍA POLÍTICA: ..... CLASIFICACIÓN: .....

DATOS COMPLEMENTARIOS ..... (Est. Civil / Cónyuge / Hijos)

..... (Otros familiares)

FECHA	DOCUMENTOS	22 1663 ANTECEDENTES A REGISTRAR
8.1.76	0001	- Afiliado al Partido Comunista con el Nº 28978 , fecha de ingreso 1967 . Microfilm incautado a Rodney Ariemendi).- (EVALUACION: B-2). (UU)

Impreso en

JUNTA DE COMANDANTES EN JEFE — 221664-6 — Dep. I — Secc. I

S. I. D.

Sub Secc. A/N

Ficha No. ..... Confec. .....

RODRIGUEZ NICHE (Apellidos) ..... Ruben (Nombres) .....

DOCUMENTOS: C/C. BUA 12013 (Serie / No.) ..... C/I. (No. / Dpto.) .....

OTROS DOC. (Pasaporte / Lib. Enrol. / etc.) .....

NACIMIENTO: 23 años en 1967 (Fecha / Lugar) .....

DOMICILIO: Angel Salvo 84 (Calle / No. / Teléf. / Ciudad o Localidad) .....

PROFESIÓN U OCUPACIÓN: Funcionario .....

LUGAR: UTE ..... CARGO: .....

IDEOLOGÍA POLÍTICA: ..... CLASIFICACIÓN: .....

DATOS COMPLEMENTARIOS (Est. Civil / Cónyuge / Hijos) .....

..... (Otros familiares)

62.

FECHA	DOCUMENTOS	22 1 0 0 4 ANTECEDENTES A REGISTRAR
8.1.76	0001	- Afiliado al Partido Comunista con el Nº.30040 , fecha de ingreso 1967 .(Microfilm incautado a Rodney Ariasmendi).- (EVALUACION: B-2). (UU)

Impreso en

JUNTA DE COMANDANTES EN JEFE 221665-3 Dep. I Secc. I

S. I. D. Sub Secc. A/N

Ficha No. ..... Confec. .....

RODRIGUEZ PAIS (Apellidos) Ruben A. (Nombres)

DOCUMENTOS: C/C. AUB 5145 (Serie / No.) **C/I.** ..... (No. / Dpto.)

OTROS DOC. ..... (Pasaporte / Lib. Enrol. / etc.)

NACIMIENTO 35 años en 1968 (Fecha / Lugar)

DOMICILIO: Rafael Eguren 3309 Ap. 2 (Calle / No. / Teléf. / Ciudad o Localidad)

PROFESIÓN U OCUPACIÓN: Empleado Estatal

LUGAR: UTE **CARGO:** .....

IDEOLOGÍA POLÍTICA: ..... **CLASIFICACIÓN:** .....

DATOS COMPLEMENTARIOS ..... (Est. Civil / Cónyuge / Hijos)

..... (Otros familiares)

FECHA	DOCUMENTOS	221665 ANTECEDENTES A REGISTRAR
10.10.83	30923/281 14	- Afiliado al Partido Comunista con el Nº. 35990 , fecha de ingreso 17.12.68 . Microfilm incautado a Rodney Arismendi).- (EVALUACION: B-2). (UU)

Impreso en

JUNTA DE COMANDANTES EN JEFE 221666-1

S. I. D.

Dep. I Secc. I

Sub Secc. A/N

Ficha No. ..... Orden. .....

RODRIGUEZ SAMARRA (Apellidos) Ruben Raúl (Nombres)

DOCUMENTOS: C/C. BTB 15886 (Serie / No.) **C/I.** ..... (No. / Dpto.)

OTROS DOC. ..... (Pasaporte / Lib. Enrol. / etc.)

NACIMIENTO 20 años en 1968 (Fecha / Lugar)

DOMICILIO: Egipto 4180 (Calle / No. / Teléf. / Ciudad o Localidad)

PROFESIÓN U OCUPACIÓN: Metalúrgico

LUGAR: ..... **CARGO:** .....

IDEOLOGÍA POLÍTICA: ..... **CLASIFICACIÓN:** .....

DATOS COMPLEMENTARIOS ..... (Est. Civil / Cónyuge / Hijos)

..... (Otros familiares)

FECHA	DOCUMENTOS	22 1666 ANTECEDENTES A REGISTRAR
8.1.76	0001	- Afiliado al Partido Comunista con el Nº.31094 , fecha de ingreso 1968 Microfilm individualizado a Rodney Arismendi).- (EVALUACION: B-2). (UU)

Impreso en

JUNTA DE COMANDANTES EN JEFE 221667-9

S. I. D.

Dep. I Secc. I

Sub Secc. A/N

Fiche No. ..... Confec. .....

RODRIGUEZ (Apellidos) Ruperto Horacio (Nombres)

DOCUMENTOS: C/C. ..... (Serie, No.) **C/I.** ..... (No., Dpto.)

OTROS DOC. ..... (Pasaporte, Lib. Enrol., etc.)

NACIMIENTO 29 años en 1965 (Fecha, Lugar)

DOMICILIO: Juan Medina Quintana San Ramón (Calle, No., Teléf., Ciudad o Localidad)

PROFESIÓN U OCUPACIÓN: Asalariado Agrícola

LUGAR: ..... **CARGO:** .....

IDEOLOGÍA POLÍTICA: ..... **CLASIFICACIÓN:** .....

DATOS COMPLEMENTARIOS ..... (Est. Civil, Cónyuge, Hijos)

..... (Otros familiares)

FECHA	DOCUMENTOS	22 1667 ANTECEDENTES A REGISTRAR
8.1.76	0001	Afiliado al Partido Comunista con el Nº.22211 , fecha de ingreso 1964 Microfilm incautado a Rodney Arismendi).--(EVALUACION: B-2). (UU)

Impreso en

JUNTA DE COMANDANTES EN JEFE **221668-7**

S. I. D.

Dep. I Secc. I

Sub Secc. A/N

Ficha No. ...../ Confec. .....

RODRIGUEZ ..... Rufino .....

Apellidos Nombres

DOCUMENTOS: C/C. ..... **C/I.** .....

Serie No. No. Dpto.

OTROS DOC. .....

Pasaporte Lib. Enrol. etc.

NACIMIENTO .....

Fecha Lugar

DOMICILIO: Dpto. Rocha .....

Calle No. Teléf. Ciudad o Localidad

PROFESIÓN U OCUPACIÓN: Obrero de la Construcción .....

LUGAR: ..... **CARGO:** .....

IDEOLOGÍA POLÍTICA: ..... **CLASIFICACIÓN:** .....

DATOS COMPLEMENTARIOS .....

Est. Civil Cónyuge Hijos

.....

Otros familiares

FECHA	DOCUMENTOS	221668 ANTECEDENTES A REGISTRAR
8.1.76	0001	- Afiliado al Partido Comunista con el Nº.6127 .fecha de ingreso 5.9.57 . Microfilm ingresado a Rodney Arismendi).- (EVALUACION: B 2). (UU)

Impreso en

JUNTA DE COMANDANTES EN JEFE 221669-5

S. I. D.

Dep. I Sec. I

Sub Secc. A/N

Ficha No. ..... Confec. .....

RODRIGUEZ (Apellidos) Rufino (Nombres)

DOCUMENTOS: C/C. BDA 12865 (Serie / No.) **C/I.** (No. / Dpto.)

OTROS DOC. (Pasaporte / Lib. Enrol. / etc.)

NACIMIENTO (Fecha / Lugar)

DOMICILIO: (Calle / No. / Teléf. / Ciudad o Localidad)

PROFESIÓN U OCUPACIÓN: Obrero de CUTCSA

LUGAR: **CARGO:**

IDEOLOGÍA POLÍTICA: **CLASIFICACIÓN:**

DATOS COMPLEMENTARIOS (Est. Civil / Cónyuge / Hijos)

(Otros familiares)

FBI

FECHA	DOCUMENTOS	22 1669 ANTECEDENTES A REGISTRAR
8.1.76	0001	- Afiliado al Partido Comunista con el Nº. 4864 , fecha de ingreso 22.3.55 .(Micro film incautado a Rodney Arismendi).- (EVALUACION: B-2). (UU)

Impreso en

JUNTA DE COMANDANTES EN JEFE 221670-3 Dep. I Secc. I

S. I. D. Sub Secc. A/N

Ficha Nn. ... Confec. .....

RODRIGUEZ (Apellidos) Rufino (Nombres)

DOCUMENTOS: C/C. BSA 6900 (Serie / No.) C/I. ... (No. / Dpto.)

OTROS DOC. ... (Pasaporte / Lib. Enrol. / etc.)

NACIMIENTO: 30 años en 1967 (Fecha / Lugar)

DOMICILIO: Bogotá 3439 (Calle / No. / Teléf. / Ciudad o Localidad)

PROFESIÓN U OCUPACIÓN: Jornalero

LUGAR: Frigorifico Nacional CARGO: ...

IDEOLOGÍA POLÍTICA: ... CLASIFICACIÓN: ...

DATOS COMPLEMENTARIOS ... (Est. Civil / Cónyuge / Hijos)

... (Otros familiares)

FECHA	DOCUMENTOS	221670 ANTECEDENTES A REGISTRAR
8.1.76	0001	- Afiliado al Partido Comunista con el Nº 30125 , fecha de ingreso 1967 .(Microfilm incautado a Rodney Arismendi).- (EVALUACION: B-2). (UU)

Impreso en

FSY

JUNTA DE COMANDANTES EN JEFE **221671-1**

S. I. D.

Dep. I Secc. I

Sub Secc. A/N

Ficha No. ..... Confec. .....

RODRIGUEZ (Apellidos) Sabino (Nombres)

DOCUMENTOS: C/C. ..... (Serie / No.) **C/I.** ..... (No. / Dpto.)

OTROS DOC. ..... (Pasaporte / Lib. Enrol. / etc.)

NACIMIENTO: 42 años en 1966 (Fecha / Lugar)

DOMICILIO: Ituzaingó y Leandro Gomez (Calle / No. / Teléf.) Colonia (Ciudad o Localidad)

PROFESIÓN U OCUPACIÓN: Albañil

LUGAR: CAUSA **CARGO:** .....

IDEOLOGÍA POLÍTICA: ..... **CLASIFICACIÓN:** .....

DATOS COMPLEMENTARIOS ..... (Est. Civil / Cónyuge / Hijos)

..... (Otros familiares)

FECHA	DOCUMENTOS	221671 ANTECEDENTES A REGISTRAR
8.1.76	0001	- Afiliado al Partido Comunista con el N°.26540 , fecha de ingreso 1966 Microfilm incautado a Rodney Arismendi).- (EVALUACION: B-2). (UU)

Impreso en

JUNTA DE COMANDANTES EN JEFE **221672-9**

S. I. D.

Dep. I Secc. I

Sub Secc. A/N

Ficha No. ..... Confec. .....

RODRIGUEZ PEÑA (Apellidos) Sabino (Nombres)

DOCUMENTOS: C/C. ..... (Serie / No.) **C/I.** ..... (No. / Dpto.)

OTROS DOC. ..... (Pasaporte / Lib. Enrol. / etc.)

NACIMIENTO 30 años en 1968 (Fecha / Lugar)

DOMICILIO: Lúcas 513 ..... (Calle / No. / Teléf. / Ciudad o Localidad)

PROFESIÓN U OCUPACIÓN: Peón de Fibrocemento

LUGAR: ..... **CARGO:** .....

IDEOLOGÍA POLÍTICA: ..... **CLASIFICACIÓN:** .....

DATOS COMPLEMENTARIOS ..... (Est. Civil / Cónyuge / Hijos)

..... (Otros familiares)

52

FECHA	DOCUMENTOS	221672 ANTECEDENTES A REGISTRAR
8.1.76	0001	- Afiliado al Partido Comunista con el Nº. 31743 , fecha de ingreso 1968 Microfilm incautado a Rodney Ariemondi).- (EVALUACION: B-2). (UU)

Impreso en

JUNTA DE COMANDANTES EN JEFE
S. I. D.

22 16 73 - 7

Dep. I Secc. I
Sub Secc. A/N
Ficha No. ..... Correc. .....

RODRIGUEZ ..... Salvador .....
Apellidos Nombres

DOCUMENTOS: C/C. MAA 10242 ..... **C/I.** .....
Serie No. No. Dpto.

OTROS DOC. .....
Pasaporte Lib. Enrol. etc.

NACIMIENTO: 44 años en 1963 .....
Fecha Lugar

DOMICILIO: Río Negro Dpto. .....
Calle No. Teléf. Ciudad o Localidad

PROFESIÓN U OCUPACIÓN: Obrero de la Construcción .....

LUGAR: ..... **CARGO:** .....

IDEOLOGÍA POLÍTICA: ..... **CLASIFICACIÓN:** .....

DATOS COMPLEMENTARIOS .....
Est. Civil Cónyuge Hijos

.....
Otros familiares

FECHA	DOCUMENTOS	22 1673 ANTECEDENTES A REGISTRAR
8.1.76	0001	- Afiliado al Partido Comunista con el Nº. 2019 , fech de ingreso 1963 Microfilm incautado a Rodney Aris mendi).- (EVALUACION: B-2). (UU)

Impreso en

JUNTA DE COMANDANTES EN JEFE
S. I. D.

221674-5

Dep. I Secc. I
Sub Secc. A/N
Ficha No. ..... Confec. .....

RODRIGUEZ de MARTINEZ (Apellidos) Santa Capillera (Nombres)

DOCUMENTOS: C/C. JBE 1665 (Serie / No.) C/I. ..... (No. / Dpto.)

OTROS DOC. ..... (Pasaporte / Lib. Enrol. / etc.)

NACIMIENTO: 39 años en 1961 (Fecha / Lugar)

DOMICILIO: Dpto. Salto Guaviyu e Ituzaingó (Calle / No. / Teléf. / Ciudad o Localidad)

PROFESIÓN U OCUPACIÓN: Labores

LUGAR: ..... CARGO: .....

IDEOLOGÍA POLÍTICA: ..... CLASIFICACIÓN: .....

DATOS COMPLEMENTARIOS ..... (Est. Civil / Cónyuge / Hijos)

..... (Otros familiares)

F12

FECHA	DOCUMENTOS	221674 ANTECEDENTES A REGISTRAR
8.1.76	0001	Afiliado al Partido Comunista con el Nº 15890 , fecha de ingreso 1961 Microfilm incautado a Rodney Arismendi).- (EVALUACION: B-2). (UU)

Impreso en

JUNTA DE COMANDANTES EN JEFE 221675 Dep. I Secc. I

S. I. D. Sub Secc. A/N

Ficha No. ..... Confec. .....

RODRIGUEZ — Apellidos

Santiago — Nombres

DOCUMENTOS: C/C. BNA ...18 — Serie / No. **C/I.** ..... — No. / Dpto.

OTROS DOC. ..... — Pasaporte / Lib. Enrol. / etc.

NACIMIENTO: ...70 años en 1966 — Fecha / Lugar

DOMICILIO: Gral. Hornos 5278 — Calle / No. / Teléf. / Ciudad o Localidad

PROFESIÓN U OCUPACIÓN: Jubilado de Comercio

LUGAR: ..... **CARGO:** .....

IDEOLOGÍA POLÍTICA: ..... **CLASIFICACIÓN:** .....

DATOS COMPLEMENTARIOS ..... — Est. Civil / Cónyuge / Hijos

..... — Otros familiares

732

FECHA	DOCUMENTOS	221675 ANTECEDENTES A REGISTRAR
811.76	0001	- Afiliado al Partido Comunista con el No. 25557 , fecha de ingreso 1966 Microfilm incautado a Rodney Arismendi).- (EVALUACION: B-6). (UU)

Impreso en

JUNTA DE COMANDANTES EN JEFE
S. I. D.

221676-0

Dep. I Secc. I
Sub Secc. A/N
Ficha No. ..... Confec. .....

RODRIGUEZ (Apellidos) Santiago Armando (Nombres)

DOCUMENTOS: C/C. BCA 3261 (Serie / No.) C/I. ..... (No. / Dpto.)

OTROS DOC. ..... (Pasaporte / Lib. Enrol. / etc.)

NACIMIENTO: 53 años en 1969 (Fecha / Lugar)

DOMICILIO: San Juan 69 (Calle) Paso Carrasco (No.) ..... (Teléf.) Canelones (Ciudad o Localidad)

PROFESIÓN U OCUPACIÓN: Jornalero

LUGAR: ..... CARGO: .....

IDEOLOGÍA POLÍTICA: ..... CLASIFICACIÓN: .....

DATOS COMPLEMENTARIOS ..... (Est. Civil / Cónyuge / Hijos)

..... (Otros familiares)

F32

FECHA	DOCUMENTOS	22 1676 ANTECEDENTES A REGISTRAR
8.1.76	0001	- Afiliado al Partido Comunista con el No. 37691 , fecha de ingreso 1969 microfilm incautado a Rodney Ariemendi).- (EVALUACION: B-2). (UU)

Impreso en

JUNTA DE COMANDANTES EN JEFE 221677-8 Dep. I 59 Secc. I

S. I. D. Sub Secc. A/N

Ficha No. ..... Confec. .....

RODRIGUEZ (Apellidos) Sara (Nombres)

DOCUMENTOS: C/C. ACA 2752 (Serie / No.) **C/I.** ..... (No. / Dpto.)

OTROS DOC. ..... (Pasaporte / Lib. Enrol. / etc.)

NACIMIENTO ..... (Fecha / Lugar)

DOMICILIO: Cerrito 109 (Calle / No. / Teléf. / Ciudad o Localidad)

PROFESIÓN U OCUPACIÓN: .....

LUGAR: ..... **CARGO:** .....

IDEOLOGÍA POLÍTICA: ..... **CLASIFICACIÓN:** .....

DATOS COMPLEMENTARIOS ..... (Est. Civil / Cónyuge / Hijos)

..... (Otros familiares)

FECHA	DOCUMENTOS	221677 ANTECEDENTES A REGISTRAR
2.10.83	30923/83 14	**Afiliado** al Partido Comunista con el **Nº**. S/Nº **, fecha** de ingreso S/F . Microfilm incautado **a Rodney Ariasmendi).-** (EVALUACION: B-2). (UU) Comité: Ciudad Vieja Zona Fidel

Impreso en

JUNTA DE COMANDANTES EN JEFE

S. I. D.

221678-6

Dep. I Secc. I

Sub Secc. A/N

Fiche No. ..... Confec. .....

RODRIGUEZ (Apellidos) Sara (Nombres)

DOCUMENTOS: C/C. AEA 5025 (Serie / No.) C/I. ..... (No. / Dpto.)

OTROS DOC. ..... (Pasaporte / Lib. Enrol. / etc.)

NACIMIENTO: ..... (Fecha / Lugar)

DOMICILIO: B. Mitre 1463 (Calle / No. / Teléf. / Ciudad o Localidad)

PROFESIÓN U OCUPACIÓN: .....

LUGAR: ..... CARGO: .....

IDEOLOGÍA POLÍTICA: ..... CLASIFICACIÓN: .....

DATOS COMPLEMENTARIOS ..... (Est. Civil / Cónyuge / Hijos)

..... (Otros familiares)

82

FECHA	DOCUMENTOS	221678 ANTECEDENTES A REGISTRAR
8.1.76	0001	- Afiliado al Partido Comunista con el Nº S/Nº , fecha de ingreso S/F Microfilm incautado a Rodney Ariasmendi).- (EVALUACION: [illegible] (UU) Seccional Sur U.J.C.

Impreso en

FSI

JUNTA DE COMANDANTES EN JEFE 221679-4 Dep. I Secc. I

S. I. D. Sub Secc. A/N

Ficha No. ..... Confec. .....

RODRIGUEZ de AGUIRRE (Apellidos) Sara (Nombres)

DOCUMENTOS: C/C. CBA 8578 (Serie / No.) **C/I.** ..... (No. / Dpto.)

OTROS DOC. ..... (Pasaporte / Lib. Enrol. / etc.)

NACIMIENTO 35 años en 1964 (Fecha / Lugar)

DOMICILIO: Froilan Vazquez (Calle) ..... (No.) ..... (Teléf.) Canelones (Ciudad o Localidad)

PROFESIÓN U OCUPACIÓN: Labores

LUGAR: ..... **CARGO:** .....

IDEOLOGÍA POLÍTICA: ..... **CLASIFICACIÓN:** .....

DATOS COMPLEMENTARIOS ..... (Est. Civil / Cónyuge / Hijos)

..... (Otros familiares)

FR

FECHA	DOCUMENTOS	221679 ANTECEDENTES A REGISTRAR
8.1.76	0001	- Afiliado al Partido Comunista con el Nº.22001 de ingreso 1964 . Microfilm incautado a Rodney Arias Mendi).- (EVALUACION: B-3). (UU)

Impreso en

JUNTA DE COMANDANTES EN JEFE
S. I. D.

221680-2

Dep. I Secc. I
Sub Secc. A/N
Ficha No. ..... Confec. .....

RODRIGUEZ de RAMIREZ (Apellidos) Sara (Nombres)

DOCUMENTOS: C/C. BVB 13233 (Serie / No.) **C/I.** ..... (No. / Dpto.)

OTROS DOC. ..... (Pasaporte / Lib. Enrol. / etc.)

NACIMIENTO: 30 años en 1966 (Fecha / Lugar)

DOMICILIO: Gregorio 634 (Calle / No. / Teléf. / Ciudad o Localidad)

PROFESIÓN U OCUPACIÓN: ma de Casa

LUGAR: ..... **CARGO:** .....

IDEOLOGÍA POLÍTICA: ..... **CLASIFICACIÓN:** .....

DATOS COMPLEMENTARIOS ..... (Est. Civil / Cónyuge / Hijos)

..... (Otros familiares)

FSZ

FECHA	DOCUMENTOS	22 1680 ANTECEDENTES A REGISTRAR
8.1.76	0001	-Afiliado al Partido Comunista con el N°. 26636 , fecha de ingreso 1966 . Microfilm incautado a Rodney Arismendi).- (EVALUACION: B-2). (UU)

Impreso en

JUNTA DE COMANDANTES EN JEFE — S. I. D.

221681-0

Dep. I — Secc. I — Sub Secc. A/N

Ficha No. ..... Confec. .....

EJ

RODRIGUEZ (Apellidos) — Secundino Eustaquio (Nombres)

DOCUMENTOS: C/C. AIB 4433 (Serie / No.) C/I: ..... (No. / Dpto.)

OTROS DOC. ..... (Pasaporte / Lib. Enrol. / etc.)

NACIMIENTO: ..... (Fecha / Lugar)

DOMICILIO: Juan Acosta 5006 (Calle / No. / Teléf. / Ciudad o Localidad)

PROFESIÓN U OCUPACIÓN: Obrero de la Construcción

LUGAR: ..... CARGO: .....

IDEOLOGÍA POLÍTICA: ..... CLASIFICACIÓN: .....

DATOS COMPLEMENTARIOS ..... (Est. Civil / Cónyuge / Hijos)

..... (Otros familiares)

FECHA	DOCUMENTOS	221681 ANTECEDENTES A REGISTRAR
8.1.76	0001	Afiliado al Partido Comunista con el Nº 16912 , fecha de ingreso 22.1.62 Microfilm incautado a Rodney Arismendi).- (EVALUACION: B-2). (UU)

Impreso en

JUNTA DE COMANDANTES EN JEFE 221682-8 Dep. I Secc. I

S. I. D. Sub Secc. A/N

Ficha No. ..... Confec. .....

RODRIGUEZ (Apellidos) Sergio (Nombres)

DOCUMENTOS: C/C. ..... (Serie / No.) **C/I.** ..... (No. / Dpto.)

OTROS DOC. ..... (Pasaporte / Lib. Enrol. / etc.)

NACIMIENTO 19 años en 1969 (Fecha / Lugar)

DOMICILIO: Durazno 1834 (Calle / No. / Teléf. / Ciudad o Localidad)

PROFESIÓN U OCUPACIÓN: Industria de la Madera

LUGAR: ..... **CARGO:** .....

IDEOLOGÍA POLÍTICA: ..... **CLASIFICACIÓN:** .....

DATOS COMPLEMENTARIOS ..... (Est. Civil / Cónyuge / Hijos)

..... (Otros familiares)

FECHA	DOCUMENTOS	221682 ANTECEDENTES A REGISTRAR
8.1.76	0001	Afiliado al Partido Comunista con el Nº.40570 , fecha de ingreso 1969 .Microfilm incautado a Rodney Ariemendi).- (EVALUACION: B-2). (UU)

Impreso en

JUNTA DE COMANDANTES EN JEFE
S. I. D.

221663-6

Dep. I Sub Secc. A/N Secc. I

Ficha No. ..... Confec. .....

RODRIGUEZ (Apellidos) Sergio (Nombres)

DOCUMENTOS: C/C. OAA 2267 (Serie / No.) C/I. ..... (No. / Dpto.)

OTROS DOC. ..... (Pasaporte / Lib. Enrol. / etc.)

NACIMIENTO: 20 años en 1962 (Fecha / Lugar)

DOMICILIO: Montero Vidaurreta 1143 (Calle / No. / Teléf. / Ciudad o Localidad)

PROFESIÓN U OCUPACIÓN: Obrero de la Construcción

LUGAR: ..... CARGO: .....

IDEOLOGÍA POLÍTICA: ..... CLASIFICACIÓN: .....

DATOS COMPLEMENTARIOS ..... (Est. Civil / Cónyuge / Hijos)

..... (Otros familiares)

FECHA	DOCUMENTOS	22 1683 ANTECEDENTES A REGISTRAR
8.1.76	0001	- Afiliado al Partido Comunista con el Nº.18891 , fecha de ingreso 1962 Microfilm incautado a Rodney Arismendi).- (EVALUACION: B-2). (UU)

Impreso en

JUNTA DE COMANDANTES EN JEFE 221684-4

S. I. D.

Dep. I Secc. I

Sub Secc. A/N

Ficha No. ..... Confec. .....

ROBRIGUEZ DIAZ (Apellidos) Sergio (Nombres)

DOCUMENTOS: C/C. CFA 4135 (Serie / No.) **C/I.** ..... (No. / Dpto.)

OTROS DOC. ..... (Pasaporte / Lib. Enrol. / etc.)

NACIMIENTO: 40 años en 1960 (Fecha / Lugar)

DOMICILIO: Pando (Calle) ..... (No.) ..... (Teléf.) Canelones (Ciudad o Localidad)

PROFESIÓN U OCUPACIÓN: Guarda

LUGAR: CUTCSA **CARGO:** .....

IDEOLOGÍA POLÍTICA: ..... **CLASIFICACIÓN:** .....

DATOS COMPLEMENTARIOS ..... (Est. Civil / Cónyuge / Hijos)

..... (Otros familiares)

152

FECHA	DOCUMENTOS	221684 ANTECEDENTES A REGISTRAR
8.1.76	0001	- Afiliado al Partido Comunista con el Nº.12236 , fecha de ingreso 1960 Microfilm incautado a Rodney Ariemendi).- (EVALUACION: B-2). (UU)

Impreso en

JUNTA DE COMANDANTES EN JEFE 221685-1 Dep. I Seco. I

S. I. D. Sub Secc. A/N

Ficha No. ..... Confec. .....

RODRIGUEZ BOSOBE (Apellidos) Serida (Nombres)

DOCUMENTOS: C/C. ..... (Serie / No.) **C/I.** ..... (No. / Dpto.)

OTROS DOC. ..... (Pasaporte / Lib. Enrol. / etc.)

NACIMIENTO 29 años en 1968 (Fecha / Lugar)

DOMICILIO: Legrand 5031 (Calle / No. / Teléf. / Ciudad o Localidad)

PROFESIÓN U OCUPACIÓN: Empleado de Farmacia

LUGAR: ..... **CARGO:** .....

IDEOLOGÍA POLÍTICA: ..... **CLASIFICACIÓN:** .....

DATOS COMPLEMENTARIOS ..... (Est. Civil / Cónyuge / Hijos)

..... (Otros familiares)

F82

FECHA	DOCUMENTOS	221685 ANTECEDENTES A REGISTRAR
8.1.76	0001	- Afiliado al Partido Comunista con el Nº. 32750 , fecha de ingreso 1968 Microfilm incautado a Rodney Ariemendi).- (EVALUACION: B-2). (UU)

Impreso en

JUNTA DE COMANDANTES EN JEFE 221686-9 Dep. I Secc. I

S. I. D. Sub Secc. A/N

Ficha No. ..... Confec. .....

RODRIGUEZ DA ROSA (Apellidos) Shirley (Nombres)

DOCUMENTOS: C/C. ..... (Serie / No.) **C/I.** ..... (No. / Dpto.)

OTROS DOC. ..... (Pasaporte / Lib. Enrol. / etc.)

NACIMIENTO: 18 años en 1967 (Fecha / Lugar)

DOMICILIO: Brasil 1717 (Calle / No. / Teléf.) Rivera (Ciudad o Localidad)

PROFESIÓN U OCUPACIÓN: Albañil

LUGAR: ..... **CARGO:** .....

IDEOLOGÍA POLÍTICA: ..... **CLASIFICACIÓN:** .....

DATOS COMPLEMENTARIOS ..... (Est. Civil / Cónyuge / Hijos)

..... (Otros familiares)

FECHA	DOCUMENTOS	221686 ANTECEDENTES A REGISTRAR
8.1.76	0001	- Afiliado al Partido Comunista con el Nº 30179 , fech de ingreso 1967 Microfilm incautado a Rodney Ari mendi).- (EVALUACION: B-2). (UU).

Impreso en

JUNTA DE COMANDANTES EN JEFE 221687-7 Dep. I 731 Secc. I

S. I. D. Sub Secc. A/N

Ficha No. ..... Confec. .....

RODRIGUEZ (Apellidos) Sirio (Nombres)

DOCUMENTOS: C/C. ..... (Serie / No.) **C/I.** ..... (No. / Dpto.)

OTROS DOC. ..... (Pasaporte / Lib. Enrol. / etc.)

NACIMIENTO: 20 años en 1964 (Fecha / Lugar)

DOMICILIO: Industria 3476 (Calle / No. / Teléf. / Ciudad o Localidad)

PROFESIÓN U OCUPACIÓN: Jornalero

LUGAR: ..... **CARGO:** .....

IDEOLOGÍA POLÍTICA: ..... **CLASIFICACIÓN:** .....

DATOS COMPLEMENTARIOS ..... (Est. Civil / Cónyuge / Hijos)

..... (Otros familiares)

FBL

FECHA	DOCUMENTOS	221687 ANTECEDENTES A REGISTRAR
8.1.76	0001	- Afiliado al Partido Comunista con el Nº. 21715 , fecha de ingreso 1964 . Microfilm incautado a Rodney Arismendi).- (EVALUACION: B-2). (UU)

Impreso en

JUNTA DE COMANDANTES EN JEFE 22 1688-S

S. I. D.

Dep. I Secc. I

Sub Secc. A/N

Ficha No. ..... Confec. .....

RODRIGUEZ (Apellidos) Sixto (Nombres)

DOCUMENTOS: C/C. HAB 13353 (Serie / No.) **C/I.** ..... (No. / Dpto.)

OTROS DOC. ..... (Pasaporte / Lib. Enrol. / etc.)

NACIMIENTO 43 años en 1965 (Fecha / Lugar)

DOMICILIO: Callao 2787 (Calle / No. / Teléf. / Ciudad o Localidad)

PROFESIÓN U OCUPACIÓN: Obrero de la Construcción

LUGAR: ..... **CARGO:** .....

IDEOLOGÍA POLÍTICA: ..... **CLASIFICACIÓN:** .....

DATOS COMPLEMENTARIOS ..... (Est. Civil / Cónyuge / Hijos)

..... (Otros familiares)

FECHA	DOCUMENTOS	221688 ANTECEDENTES A REGISTRAR
8.1.76	0001	Afiliado al Partido Comunista con el Nº. 23134 , fecha de ingreso 1965 . Microfilm: incautado a Rodney Ariasmendi).- (EVALUACION: B-2). (UU)

Impreso en

JUNTA DE COMANDANTES EN JEFE 22 1089-3

S. I. D.

Dep. I Secc. I

Sub Secc. A/N

Ficha No. ..... Confec. .....

RODRIGUEZ Sonia

Apellidos Nombres

DOCUMENTOS: C/C. ..... **C/I.** .....

Serie No. No. Dpto.

OTROS DOC. .....

Pasaporte Lib. Enrol. etc.

NACIMIENTO: .....

Fecha Lugar

DOMICILIO: .....

Calle No. Teléf. Ciudad o Localidad

PROFESIÓN U OCUPACIÓN: Sastre .....

LUGAR: ..... **CARGO:** .....

IDEOLOGÍA POLÍTICA: ..... **CLASIFICACIÓN:** .....

DATOS COMPLEMENTARIOS .....

Est. Civil Cónyuge Hijos

.....

Otros familiares

FECHA	DOCUMENTOS	221689 ANTECEDENTES A REGISTRAR
8.1.76	0001	- Afiliado al Partido Comunista con el Nº.221 , fecha de ingreso 1941 Microfilm - incautado a Rodney Ariamendi).- (EVALUACION: B-2). (UU)

Impreso en

JUNTA DE COMANDANTES EN JEFE

S. I. D.

221690-1

Dep. I | Secc. I | Sub Secc. A/N | Ficha No. ..... Confec. .....

RODRIGUEZ (Apellidos) ..... Sucel (Nombres) .....

DOCUMENTOS: C/C. ..... (Serie / No.) **C/I.** ..... (No. / Dpto.)

OTROS DOC. ..... (Pasaporte / Lib. Enrol. / etc.)

NACIMIENTO: 25 años en 1965 (Fecha / Lugar)

DOMICILIO: Mandisoví 4709 (Calle / No. / Teléf. / Ciudad o Localidad)

PROFESIÓN U OCUPACIÓN: Mecáncica Dental

LUGAR: ..... **CARGO:** .....

IDEOLOGÍA POLÍTICA: ..... **CLASIFICACIÓN:** .....

DATOS COMPLEMENTARIOS ..... (Est. Civil / Cónyuge / Hijos)

..... (Otros familiares)

FR

FECHA	DOCUMENTOS	22 1690 ANTECEDENTES A REGISTRAR
8.1.76	0001	- Afiliado al Partido Comunista con el Nº.23526 , fecha de ingreso 1965 Microfilm ingresado a Rodney Ariesmendi).- (EVALUACION: B-2). (UU)

Impreso en

FBI

FECHA	DOCUMENTOS	22 1690 ANTECEDENTES A REGISTRAR
8.1.76	0001	- Afiliado al Partido Comunista con el Nº.23526 , fecha de ingreso 1965 Microfilm incautado a Rodney Ariemendi).- (EVALUACION: B-2). (UU)

Impreso en

JUNTA DE COMANDANTES EN JEFE
S. I. D.

221691-9

Dep. I

Sub Secc. A/N

Ficha No. ..... Confec. .....

RODRIGUEZ DUGLIOTTI — Apellidos
Sulverio — Nombres

DOCUMENTOS: C/C. ..... Serie ..... No. ..... C/I. ..... No. ..... Dpto.

OTROS DOC. ..... Pasaporte ..... Lib. Enrol. ..... etc.

NACIMIENTO: 19 años en 1960 — Fecha — Lugar

DOMICILIO: Dpto. de San José — Calle — No. — Teléf. — Ciudad o Localidad

PROFESIÓN U OCUPACIÓN: Campesino

LUGAR: ..... CARGO: .....

IDEOLOGÍA POLÍTICA: ..... CLASIFICACIÓN: .....

DATOS COMPLEMENTARIOS ..... Est. Civil ..... Cónyuge ..... Hijos

..... Otros familiares

F2

FECHA	DOCUMENTOS	221691 ANTECEDENTES A REGISTRAR
8.1.76	0001	- Afiliado al Partido Comunista con el Nº.14932 , fecha de ingreso 1960 . (Microfilm incautado a Rodney Arismendi).- (EVALUACION: B-2). (UU)

Impreso en

JUNTA DE COMANDANTES EN JEFE
S. I. D.

221692-7

Dep. I Secc. I
Sub Secc. A/N
Ficha No. ..... Confec. .....

RODRIGUEZ de LOPEZ (Apellidos) Taurina (Nombres)

DOCUMENTOS: C/C. BJA 10835 (Serie / No.) C/I. ..... (No. / Dpto.)

OTROS DOC. ..... (Pasaporte / Lib. Enrol. / etc.)

NACIMIENTO: 44 años en 1968 (Fecha / Lugar)

DOMICILIO: Barquisimiento 3825 (Calle / No. / Teléf. / Ciudad o Localidad)

PROFESIÓN U OCUPACIÓN: Obrero del Dulce

LUGAR: ..... CARGO: .....

IDEOLOGÍA POLÍTICA: ..... CLASIFICACIÓN: .....

DATOS COMPLEMENTARIOS ..... (Est. Civil / Cónyuge / Hijos)

..... (Otros familiares)

FECHA	DOCUMENTOS	221692 ANTECEDENTES A REGISTRAR
8.1.76	0001	- Afiliado al Partido Comunista con el N°.32705 , fech de ingreso 1968 Micrófilm incautado a Rodney Arie mendi).- (EVALUACION: B-2). (UU)

Impreso en

JUNTA DE COMANDANTES EN JEFE
S. I. D.

221693 5

Dep. I B1 Secc. I
Sub Secc. A/N
Ficha No. ..... Confec. .....

RODRIGUEZ de LUZARDO (Apellidos) Telma (Nombres)

DOCUMENTOS: C/C. DCD 2179 (Serie / No.) **C/I.** ..... (No. / Dpto.)

OTROS DOC. ..... (Pasaporte / Lib. Enrol. / etc.)

NACIMIENTO 46 años en 1967 (Fecha / Lugar)

DOMICILIO: Urquiza (Calle) ..... (No.) ..... (Teléf.) Maldonado (Ciudad o Localidad)

PROFESIÓN U OCUPACIÓN: Gastronomico

LUGAR: ..... **CARGO:** .....

IDEOLOGÍA POLÍTICA: ..... **CLASIFICACIÓN:** .....

DATOS COMPLEMENTARIOS ..... (Est. Civil / Cónyuge / Hijos)

..... (Otros familiares)

F52

FECHA	DOCUMENTOS	221693 ANTECEDENTES A REGISTRAR
8.1.76	001	- Afiliado al Partido Comunista con el N°.27479 , fecha de ingreso 1967 . Microfilm Encautado a Rodney Ariasendi).- (EVALUACION: B-2). (UU)

Impreso en

JUNTA DE COMANDANTES EN JEFE

S. I. D.

221694-3

Dep. I

Sub Secc. A/N

Secc. I

Ficha No. .... Confec. .....

RODRIGUEZ de CHASALE — Apellidos

Teresa — Nombres

DOCUMENTOS: C/C. ..... Serie ..... No. C/I. ..... No. ..... Dpto.

OTROS DOC. ..... Pasaporte ..... Lib. Enrol. ..... etc.

NACIMIENTO ..... Fecha ..... Lugar

DOMICILIO: ..... Calle ..... No. ..... Teléf. ..... Ciudad o Localidad

PROFESIÓN U OCUPACIÓN: Funcionario

LUGAR: Frigorifico Artigas ..... CARGO: .....

IDEOLOGÍA POLÍTICA: ..... CLASIFICACIÓN: .....

DATOS COMPLEMENTARIOS ..... Est. Civil ..... Cónyuge ..... Hijos

..... Otros familiares

FECHA	DOCUMENTOS	221694 ANTECEDENTES A REGISTRAR
8.1.76	0001	Afiliado al Partido Comunista con el Nº.2993 de ingreso 7.7.53 Microfilm incautado a Rodney Arismendi).- (EVALUACION: B-2). (UU) , fecha

Impreso en

JUNTA DE COMANDANTES EN JEFE

S. I. D.

221695-0

Dep. I

Secc. I

Sub Secc. A/N

Ficha No. ..... Confec. .....

RODRIGUEZ DALESSIO (Apellidos) Teresita S. (Nombres)

DOCUMENTOS: C/C. ACB 7875 (Serie / No.) C/I. ..... (No. / Dpto.)

OTROS DOC. ..... (Pasaporte / Lib. Enrol. / etc.)

NACIMIENTO ..... (Fecha / Lugar)

DOMICILIO: Washington 184 (Calle / No. / Teléf. / Ciudad o Localidad)

PROFESIÓN U OCUPACIÓN: .....

LUGAR: ..... CARGO: .....

IDEOLOGÍA POLÍTICA: ..... CLASIFICACIÓN: .....

DATOS COMPLEMENTARIOS ..... (Est. Civil / Cónyuge / Hijos)

..... (Otros familiares)

FR2

FECHA	DOCUMENTOS	221695 ANTECEDENTES A REGISTRAR
2.10.83	30923/83 14	Afiliado al Partido Comunista con el N°. S/N , fecha de ingreso S/F Microfilm incautado a Rodney Arismendi).- (EVALUACION: B-2). (UU) Comité Sur U.J.C..-

Impreso en

JUNTA DE COMANDANTES EN JEFE

S. I. D.

221696-8

Dep. I Secc. I

Sub Secc. A/N

Ficha No. ..... Confec. .....

RODRIGUEZ (Apellidos) Timoteo J. (Nombres)

DOCUMENTOS: C/C. BZB 641 (Serie / No.) C/I. ..... (No. / Dpto.)

OTROS DOC. ..... (Pasaporte / Lib. Enrol. / etc.)

NACIMIENTO: 56 años en 1960 (Fecha / Lugar)

DOMICILIO: Pablo Nin y Gonzalez 1035 (Calle / No. / Teléf. / Ciudad o Localidad)

PROFESIÓN U OCUPACIÓN: Funcionario de ANP

LUGAR: ..... CARGO: .....

IDEOLOGÍA POLÍTICA: ..... CLASIFICACIÓN: .....

DATOS COMPLEMENTARIOS ..... (Est. Civil / Cónyuge / Hijos)

..... (Otros familiares)

132

FECHA	DOCUMENTOS	221696 ANTECEDENTES A REGISTRAR
8.I. 76	0001	- Afiliado al Partido Comunista con el Nº. 13.150 , fecha de ingreso Microfilm ilm incautado a Rodney Arismendi).- (EVALUACION: B-2). (BC)

Impreso en

JUNTA DE COMANDANTES EN JEFE
S. I. D.

221697-6

Dep. I Secc. I
Sub Secc. A/N
Ficha No. ..... Confec. .....

RODRIGUEZ (Apellidos) Ubaldo Salvador (Nombres)

DOCUMENTOS: C/C. ADA 2173 (Serie, No.) C/I. ..... (No., Dpto.)

OTROS DOC. ..... (Pasaporte, Lib. Enrol., etc.)

NACIMIENTO ..... (Fecha, Lugar)

DOMICILIO: Charrúa 1776 entre Gaboto y Magallanes (Calle, No., Teléf., Ciudad o Localidad)

PROFESIÓN U OCUPACIÓN: .....

LUGAR: ..... **CARGO:** .....

IDEOLOGÍA POLÍTICA: ..... **CLASIFICACIÓN:** .....

DATOS COMPLEMENTARIOS ..... (Est. Civil, Cónyuge, Hijos)

Comité: Expendios Municipales Zona: PC

..... (Otros familiares)

B2

FECHA	DOCUMENTOS	221697 ANTECEDENTES A REGISTRAR
2.10.63	30923/084 y 014	Afiliado al Partido Comunista con el Nº S/N , fecha de ingreso . Microfilm incautado a Rodney Arismendi).- (EVALUACION: B-2). (BC)

Impreso en

JUNTA DE COMANDANTES EN JEFE 221698·4 Dep. I Secc. I

S. I. D. Sub Secc. A/N

Ficha No. ..... Confec. .....

RODRIGUEZ ..... Universinda .....

Apellidos Nombres

DOCUMENTOS: C/C. HAA 2929 ..... **C/I.** .....

Serie No. No. Dpto.

OTROS DOC. .....

Pasaporte Lib. Enrol. etc.

NACIMIENTO 54 años en 1958 .....

Fecha Lugar

DOMICILIO: Florencio Sanchez 1402 (Rivera) .....

Calle No. Teléf. Ciudad o Localidad

PROFESIÓN U OCUPACIÓN: .....

LUGAR: ..... **CARGO:** .....

IDEOLOGÍA POLÍTICA: ..... **CLASIFICACIÓN:** .....

DATOS COMPLEMENTARIOS .....

Est. Civil Cónyuge Hijos

.....

Otros familiares

152.

FECHA	DOCUMENTOS	221698 ANTECEDENTES A REGISTRAR
8.1.76	0001	- Afiliado al Partido Comunista con el Nº. 7441 , fech de ingreso . Microfilm incautado a Rodney Arie mendi).- (EVALUACION: B-2). (BC)

Impresores

JUNTA DE COMANDANTES EN JEFE 221699-2

S. I. D.

Dep. I — Secc. I

Sub Secc. A/N

Ficha No. ..... Confec. .....

RODRIGUEZ (Apellidos) — Valentín (Nombres)

DOCUMENTOS: C/C. AZA 12342 (Serie / No.) **C/I.** ..... (No. / Dpto.)

OTROS DOC. ..... (Pasaporte / Lib. Enrol. / etc.)

NACIMIENTO 30 años en 1960 (Fecha / Lugar)

DOMICILIO: Guaviyú 2333 (Calle / No. / Teléf. / Ciudad o Localidad)

PROFESIÓN U OCUPACIÓN: Jornalero

LUGAR: ..... **CARGO:** .....

IDEOLOGÍA POLÍTICA: ..... **CLASIFICACIÓN:** .....

DATOS COMPLEMENTARIOS ..... (Est. Civil / Cónyuge / Hijos)

..... (Otros familiares)

152

FECHA	DOCUMENTOS	22 1699 ANTECEDENTES A REGISTRAR
8.1.76	0001	- Afiliado al Partido Comunista con el Nº 14.730 ,fech de ingreso . Microfilm incautado a Rodney Aria mendi).- (EVALUACION: B-2). (BC)

Impreso en

JUNTA DE COMANDANTES EN JEFE
S. I. D.

221700-8

Dep. I Secc. I
Sub Secc. A/N
Ficha No. ..... Confec. .....

RODRIGUEZ de MARTINEZ (Apellidos) Valeria (Nombres)

DOCUMENTOS: C/C. ..... (Serie / No.) **C/I.** ..... (No. / Dpto.)

OTROS DOC. ..... (Pasaporte / Lib. Enrol. / etc.)

NACIMIENTO: 30 años en 1958 (Fecha / Lugar)

DOMICILIO: Carlos Ma. Ramírez s/n (Calle / No. / Teléf. / Ciudad o Localidad)

PROFESIÓN U OCUPACIÓN: Ama de casa

LUGAR: ..... **CARGO:** .....

IDEOLOGÍA POLÍTICA: ..... **CLASIFICACIÓN:** .....

DATOS COMPLEMENTARIOS ..... (Est. Civil / Cónyuge / Hijos)

..... (Otros familiares)

FECHA	DOCUMENTOS	221700 ANTECEDENTES A REGISTRAR
8.1.76	0001	- Afiliado al Partido Comunista con el Nº. 7432 , fecha de ingreso . Microfilm entregado a Rodney Arismendi).- (EVALUACION: B-2). (BC)

Impreso en

FSJ

JUNTA DE COMANDANTES EN JEFE **221701-6**

S. I. D.

Dep. I Secc. I

Sub Secc. A/N

Ficha No. ..... Confec. .....

RODRIGUEZ (Apellidos) Ventura Omar (Nombres)

DOCUMENTOS: C/C. ..... (Serie / No.) C/I. 33.769 (No. / Dpto.)

OTROS DOC. ..... (Pasaporte / Lib. Enrol. / etc.)

NACIMIENTO 4.4.52 (Fecha) ..... (Lugar)

DOMICILIO: José P. Varela - P. Alta (Calle / No. / Teléf. / Ciudad o Localidad)

PROFESIÓN U OCUPACIÓN: Jornalero Rural

LUGAR: ..... **CARGO:** .....

IDEOLOGÍA POLÍTICA: ..... **CLASIFICACIÓN:** .....

DATOS COMPLEMENTARIOS ..... (Est. Civil / Cónyuge / Hijos)

..... (Otros familiares)

B2

FECHA	DOCUMENTOS	221701 ANTECEDENTES A REGISTRAR
8.1.76	0001	Afiliado al Partido Comunista con el Nº. 62,903 , fecha de ingreso 30.11.71 Microfilm [illegible] adjuntado a Rodney Arismendi).- (EVALUACION: B-2). (BC)

Impreso en

FBI

JUNTA DE COMANDANTES EN JEFE 221702-4 Dep. I Secc. I

S. I. D. Sub Secc. A/N

Ficha No. ..... Confec. .....

RODRIGUEZ de CABALLERO (Apellidos) Virgelina (Nombres)

DOCUMENTOS: C/C. ..... (Serie / No.) **C/I.** ..... (No. / Dpto.)

OTROS DOC. ..... (Pasaporte / Lib. Enrol. / etc.)

NACIMIENTO: 40 años en 1964 (Fecha / Lugar)

DOMICILIO: Ay. 30 Metros No. 2620 (Calle / No. / Teléf. / Ciudad o Localidad)

PROFESIÓN U OCUPACIÓN: Labores

LUGAR: ..... **CARGO:** .....

IDEOLOGÍA POLÍTICA: ..... **CLASIFICACIÓN:** .....

DATOS COMPLEMENTARIOS ..... (Est. Civil / Cónyuge / Hijos)

..... (Otros familiares)

FS2

FECHA	DOCUMENTOS	221702 ANTECEDENTES A REGISTRAR
8.1.76	0001	- Afiliado al Partido Comunista con el Nº. 22336 , fecha de ingreso . Microfilm insertado a Rodney Arismendi).- (EVALUACION: B-2). (BC)

Impreso en

JUNTA DE COMANDANTES EN JEFE

S. I. D.

221703-2

45/1

Dep. I Secc. I

Sub Secc. A/N

Ficha No. ..... Confec. .....

RODRIGUEZ ..... Virgilio .....

Apellidos Nombres

DOCUMENTOS: C/C. ..... C/I. .....

Serie No. No. Dpto.

OTROS DOC. .....

Pasaporte Lib. Enrol. etc.

NACIMIENTO .....

Fecha Lugar

DOMICILIO: Francisco Fla .....

Calle No. Teléf. Ciudad o Localidad

PROFESIÓN U OCUPACIÓN: CUTCSA .....

LUGAR: ..... CARGO: .....

IDEOLOGÍA POLÍTICA: ..... CLASIFICACIÓN: .....

DATOS COMPLEMENTARIOS .....

Est. Civil Cónyuge Hijos

.....

Otros familiares

F52

FECHA	DOCUMENTOS	221703 ANTECEDENTES A REGISTRAR
8.1.76	0001	- Afiliado al Partido Comunista con el Nº. 1183 , fecha de ingreso 25.12.45. (Microfilm incautado a Rodney Arismendi).- (EVALUACION: B-2). (BC)

Impreso en

JUNTA DE COMANDANTES EN JEFE 221704-0 Dep. I. Secc. I

S. I. D. Sub Secc. A/N

Ficha No. ..... Confec. .....

RODRIGUEZ (Apellidos) Vladimira (Nombres)

DOCUMENTOS: C/C. RAB (Serie) 8216 (No.) **C/I.** (No.) (Dpto.)

OTROS DOC. (Pasaporte) (Lib. Enrol.) (etc.)

NACIMIENTO (Fecha) (Lugar)

DOMICILIO: Manantiales (Calle) 4974 (No.) (Teléf.) (Ciudad o Localidad)

PROFESIÓN U OCUPACIÓN: Electricista

LUGAR: **CARGO:**

IDEOLOGÍA POLÍTICA: **CLASIFICACIÓN:**

DATOS COMPLEMENTARIOS (Est. Civil) (Cónyuge) (Hijos)

(Otros familiares)

132

FECHA	DOCUMENTOS	221704 ANTECEDENTES A REGISTRAR
8.1.76	0001	- Afiliado al Partido Comunista con el N°. 7235 , fech de ingreso . Microfilm incautado a Rodney Ari mendi).- (EVALUACION: B-2). (BC)

Impreso en

JUNTA DE COMANDANTES EN JEFE

S. I. D.

221705-7

Dep. I

Secc. I

Sub Secc. A/N

Ficha No. ..... Confec. .....

RODRIGUEZ BONIFACINO (Apellidos) ..... Waldemar (Nombres)

DOCUMENTOS: C/C. (Serie) BOB. 9361 (No.) ..... C/I. (No.) ..... (Dpto.)

OTROS DOC. (Pasaporte) ..... (Lib. Enrol.) ..... (etc.)

NACIMIENTO: (Fecha) 25 años en 1969 (Lugar) .....

DOMICILIO: (Calle) 1ro. de Marzo (No.) 4396 y Tte. Rinaldi (Teléf.) (Ciudad o Localidad) P.Blancas

PROFESIÓN U OCUPACIÓN: Empleado

LUGAR: UTE.-Secc. Intendencia ..... CARGO: .....

IDEOLOGÍA POLÍTICA: ..... CLASIFICACIÓN: .....

DATOS COMPLEMENTARIOS (Est. Civil) ..... (Cónyuge) ..... (Hijos) .....

(Otros familiares) .....

182

FECHA	DOCUMENTOS	221705 ANTECEDENTES A REGISTRAR
9.10.83	30923/246 y 14	- Afiliado al Partido Comunista con el Nº. 37015 , fech de greso 28.2.69 . (Microfilm incautado a Rodney Ariemendi).- (EVALUACION: B-2). (BC) Secc. J. Grimau.-

Impreso en

JUNTA DE COMANDANTES EN JEFE 221706-5

S. I. D.

Dep. / / Secc. I

Sub Secc. A/N

Ficha No. .... Confec. .....

RODRIGUEZ (Apellidos) Walter (Nombres)

DOCUMENTOS: C/C. BUB 789 (Serie / No.) **C/I.** (No. / Dpto.)

OTROS DOC. (Pasaporte / Lib. Enrol. / etc.)

NACIMIENTO: 30 años en 1959 (Fecha / Lugar)

DOMICILIO: Peterea 2985 (Calle / No. / Teléf. / Ciudad o Localidad)

PROFESIÓN U OCUPACIÓN:

LUGAR: FUNSA **CARGO:**

IDEOLOGÍA POLÍTICA: **CLASIFICACIÓN:**

DATOS COMPLEMENTARIOS (Est. Civil / Cónyuge / Hijos)

(Otros familiares)

F2

FECHA	DOCUMENTOS	221706 ANTECEDENTES A REGISTRAR
8.1.76	0001	- Afiliado al Partido Comunista con el Nº.10799 , fech de ingreso 1959 . Microfilm levantado a Rodney Aria mendi).- (EVALUACION: B-2). (UU)

Impreso en

JUNTA DE COMANDANTES EN JEFE 221707-3 Dep. I Secc. I

S. I. D.

Sub Secc. A/N

Ficha No. ..... Confec. .....

RODRIGUEZ	Walter
Apellidos	Nombres

DOCUMENTOS: C/C. ..... Serie ..... No. **C/I.** ..... No. ..... Dpto.

OTROS DOC. ..... Pasaporte ..... Lib. Enrol. ..... etc.

NACIMIENTO 27 años en 1963 Fecha Lugar

DOMICILIO: Aguapey 3421 Calle No. Teléf. Ciudad o Localidad

PROFESIÓN U OCUPACIÓN: Linotipista

LUGAR: ..... **CARGO:** .....

IDEOLOGÍA POLÍTICA: ..... **CLASIFICACIÓN:** .....

DATOS COMPLEMENTARIOS ..... Est. Civil ..... Cónyuge ..... Hijos

..... Otros familiares

FECHA	DOCUMENTOS	22 1707 ANTECEDENTES A REGISTRAR
8.1.76	0001	- Afiliado al Partido Comunista con el Nº. 20473 , fech de ingreso 1963 . (Microfilm incautado a Rodney Arismendi).- (EVALUACION: B-2). (UU)

Impreso en

JUNTA DE COMANDANTES EN JEFE

S. I. D.

221708-1

Dep. I Secc. I

Sub Secc. A/N

Ficha No. ..... Correc. .....

RODRIGUEZ (Apellidos) Walter (Nombres)

DOCUMENTOS: C/C. ..... (Serie / No.) **C/I.** ..... (No. / Dpto.)

OTROS DOC. ..... (Pasaporte / Lib. Enrol. / etc.)

NACIMIENTO ..... (Fecha / Lugar)

DOMICILIO: ..... (Calle / No. / Teléf. / Ciudad o Localidad)

PROFESIÓN U OCUPACIÓN: Funcionario de la A.NP.

LUGAR: ..... **CARGO:** .....

IDEOLOGÍA POLÍTICA: ..... **CLASIFICACIÓN:** .....

DATOS COMPLEMENTARIOS ..... (Est. Civil / Cónyuge / Hijos)

..... (Otros familiares)

FECHA	DOCUMENTOS	22 170 8 ANTECEDENTES A REGISTRAR
8.1.76	0001	- Afiliado al Partido Comunista con el Nº. 4118 , fech de ingreso 31.12.53 (Microfilm incautado a Rodney Aris mendi).- (EVALUACION: B-2). (UU)

Impreso en

JUNTA DE COMANDANTES EN JEFE 221709-9 Dep. I Secc. I

S. I. D.

Sub Secc. A/N

Ficha No. ..... Confec. .....

RODRIGUEZ ..... Walter M. .....

Apellidos Nombres

DOCUMENTOS: C/C. ..... C/I. .....

Serie No. No. Dpto.

OTROS DOC. .....

Pasaporte Lib. Enrol. etc.

NACIMIENTO 27 años en 1965 .....

Fecha Lugar

DOMICILIO: Rivera 2093 .....

Calle No. Teléf. Ciudad o Localidad

PROFESIÓN U OCUPACIÓN: Soldador metalurgico .....

LUGAR: ..... CARGO: .....

IDEOLOGÍA POLÍTICA: ..... CLASIFICACIÓN: .....

DATOS COMPLEMENTARIOS .....

Est. Civil Cónyuge Hijos

.....

Otros familiares

B2

FECHA	DOCUMENTOS	221709 ANTECEDENTES A REGISTRAR
08.01.76	0001	Afiliado al Partido Comunista con el N°24535 , fecha d- greso .(Microfilm incautado a Rodney A- mendi).- (EVALUACION: B-2). (B)

Impreso en

JUNTA DE COMANDANTES EN JEFE
S. I. D.

221710-7

Dep. I
Sub Secc. A/N
Secc. I
Ficha No. ..... Confec. .....

RODRIGUEZ ..... Walter Nestor .....
Apellidos Nombres

DOCUMENTOS: C/C. RAB 7191 ..... C/I. .....
Serie No. No. Dpto.

OTROS DOC. .....
Pasaporte Lib. Enrol. etc.

NACIMIENTO: .....
Fecha Lugar

DOMICILIO: Moyano 454 (Durazno) .....
Calle No. Teléf. Ciudad o Localidad

PROFESIÓN U OCUPACIÓN: Ordeñador .....

LUGAR: ..... CARGO: .....

IDEOLOGÍA POLÍTICA: ..... CLASIFICACIÓN: .....

DATOS COMPLEMENTARIOS .....
Est. Civil Cónyuge Hijos

.....
Otros familiares

B2

FECHA	DOCUMENTOS	221710 ANTECEDENTES A REGISTRAR
08.01.76	0001	Afiliado al Partido Comunista con el Nº.5772 , fecha d greso 20.11.57. (Microfilm incautado a Rodney Arismendi).- (EVALUACION: B-2). (B)

Impreso en

221711-5

JUNTA DE COMANDANTES EN JEFE

S. I. D.

Dep. I · Secc. I

Sub Secc. A/N

Ficha No. ..... Confec. .....

RODRIGUEZ BASSINO ..... Walter Raúl .....
Apellidos Nombres

DOCUMENTOS: C/C. ..... **C/I.** .....
Serie No. No. Dpto.

OTROS DOC. .....
Pasaporte Lib. Enrol. etc.

NACIMIENTO 20 años en 1969 .....
Fecha Lugar

DOMICILIO: Belastiquí- San José .....
Calle No. Teléf. Ciudad o Localidad

PROFESIÓN U OCUPACIÓN: Tractorista .....

LUGAR: ..... **CARGO:** .....

IDEOLOGÍA POLÍTICA: ..... **CLASIFICACIÓN:** .....

DATOS COMPLEMENTARIOS .....
Est. Civil Cónyuge Hijos

.....
Otros familiares

FECHA	DOCUMENTOS	221711 ANTECEDENTES A REGISTRAR
08.01.76	0001	Afiliado al Partido Comunista con el Nº.40681 , fecha ingreso 1969 .(Microfilm incautado a Rodney Arismendi).- (EVALUACION: B-2). (6)

Impreso en

JUNTA DE COMANDANTES EN JEFE 221712-3 Dep. I Secc. I

S. I. D. Sub Secc. A/N

Ficha No. ..... Confec. .....

RODRIGUEZ BRUM (Apellidos) ... Walter (Nombres)

DOCUMENTOS: C/C. ..... (Serie / No.) C/I. ..... (No. / Dpto.)

OTROS DOC. ..... (Pasaporte / Lib. Enrol. / etc.)

NACIMIENTO: 37 años en 1968 (Fecha / Lugar)

DOMICILIO: Juan Rosas 3839 (Calle / No. / Teléf. / Ciudad o Localidad)

PROFESIÓN U OCUPACIÓN: Chapista

LUGAR: ..... CARGO: .....

IDEOLOGÍA POLÍTICA: ..... CLASIFICACIÓN: .....

DATOS COMPLEMENTARIOS ..... (Est. Civil / Cónyuge / Hijos)

..... (Otros familiares)

FS2

FECHA	DOCUMENTOS	221712 ANTECEDENTES A REGISTRAR
08.01.76	0001	Afiliado al Partido Comunista con el Nº. 35819 d[illegible]greso 1968 [illegible]film incautado a Rodney Arie- mendi).- (EVALUACION: B-2). (B)

Impresa en Chile

JUNTA DE COMANDANTES EN JEFE

S. I. D.

221713-1

Dep. I | Secc. I | Sub Secc. A/N | Ficha No. ..... Confec. .....

RODRIGUEZ HERNANDEZ ... Walter Luis.....
Apellidos Nombres

DOCUMENTOS: C/C. ..... C/I. 1.752070 .....
Serie No. No. Dpto.

OTROS DOC. .....
Pasaporte Lib. Enrol. etc.

NACIMIENTO 22 años .....
Fecha Lugar

DOMICILIO: Pando 2968 apto 4 .....
Calle No. Teléf. Ciudad o Localidad

PROFESIÓN U OCUPACIÓN: Estudiante-proximo ingreso a UTE .....

LUGAR: ..... CARGO: .....

IDEOLOGÍA POLÍTICA: ..... CLASIFICACIÓN: .....

DATOS COMPLEMENTARIOS Secc. Grimau .....
Est. Civil Cónyuge Hijos

.....
Otros familiares

F2

FECHA	DOCUMENTOS	221713 ANTECEDENTES A REGISTRAR
05.10.83	30923/172 014	Afiliado al Partido Comunista con el Nº 51.379 , fecha de ingreso 30.11.70. (Microfilm incautado a Rodney Arismendi).- (EVALUACION: B-2). (B)

Impreso en

JUNTA DE COMANDANTES EN JEFE 221714-9

S. i. D.

Dep. I

Sub Secc. A/N

Ficha No. ..... Confec. .....

RODRIGUEZ PEREYRA ..... Walter Alejo .....
Apellidos Nombres

DOCUMENTOS: C/C. ..... **C/I.** .....
Serie No. No. Dpto.

OTROS DOC. .....
Pasaporte Lib. Enrol. etc.

NACIMIENTO ..19 años en 1968.....
Fecha Lugar

DOMICILIO: Oficial 3 1248 .....
Calle No. Teléf. Ciudad o Localidad

PROFESIÓN U OCUPACIÓN: Obrero de Nervion .....

LUGAR: ..... **CARGO:** .....

IDEOLOGÍA POLÍTICA: ..... **CLASIFICACIÓN:** .....

DATOS COMPLEMENTARIOS .....
Est. Civil Cónyuge Hijos

.....
Otros familiares

B2

FECHA	DOCUMENTOS	221714 ANTECEDENTES A REGISTRAR
08.01.76	0001	Afiliado al Partido Comunista con el Nº 30.588 , fecha [illegible] greso 1968 .(Microfilm incautado a Rodney Ariamendi).- (EVALUACION: B-2). (B)

Impreso en [illegible]

JUNTA DE COMANDANTES EN JEFE 221715-6

S. I. D.

Dep. I. Sec. I

Sub Secc. A/N

Ficha No. ..... Confec. .....

RODRIGUEZ SANTOS (Apellidos) Walter H. (Nombres)

DOCUMENTOS: C/C. OEH 3778 (Serie / No.) C/I. ..... (No. / Dpto.)

OTROS DOC. ..... (Pasaporte / Lib. Enrol. / etc.)

NACIMIENTO: 20 años en 1968 (Fecha / Lugar)

DOMICILIO: Enriflor km.291 (San josé) (Calle / No. / Teléf. / Ciudad o Localidad)

PROFESIÓN U OCUPACIÓN: Albañil

LUGAR: ..... CARGO: .....

IDEOLOGÍA POLÍTICA: ..... CLASIFICACIÓN: .....

DATOS COMPLEMENTARIOS ..... (Est. Civil / Cónyuge / Hijos)

..... (Otros familiares)

F32

FECHA	DOCUMENTOS	221715 ANTECEDENTES A REGISTRAR
08.01.76	0001	Afiliado al Partido Comunista con el Nº 33001 [illegible] Fecha [illegible] 1968 [illegible] Incautado a Rodney Aris- [illegible]greso [illegible]).- (EVALUACION: B-2). (B)

Impreso en [illegible]

JUNTA DE COMANDANTES EN JEFE 221716-4 Dep. I Secc. I

S. I. D.

Sub Secc. A/N

Ficha No. ..... Confec. .....

RODRIGUEZ ..... Washington .....
Apellidos Nombres

DOCUMENTOS: C/C. ..... C/I. .....
Serie No. No. Dpto.

OTROS DOC. .....
Pasaporte Lib. Enrol. etc.

NACIMIENTO 19 años en 1964 .....
Fecha Lugar

DOMICILIO: Quiebrayuyos 4635 .....
Calle No. Teléf. Ciudad o Localidad

PROFESIÓN U OCUPACIÓN: Tintorero .....

LUGAR: ..... CARGO: .....

IDEOLOGÍA POLÍTICA: ..... CLASIFICACIÓN: .....

DATOS COMPLEMENTARIOS .....
Est. Civil Cónyuge Hijos

.....
Otros familiares

FECHA	DOCUMENTOS	22 17 16 ANTECEDENTES A REGISTRAR
08.01.76	0001	Afiliado al Partido Comunista con el Nº. 21550 , fecha de ingreso 1964 [illegible] incautado a Rodney Arie[illegible]).- (EVALUACION: B-2). (B)

Impreso en [illegible]

JUNTA DE COMANDANTES EN JEFE 221717-2 Dep. I FBI Secc. I

S. I. D. Sub Secc. A/N

Ficha No. ..... Confec. .....

RODRIGUEZ (Apellidos) Washington (Nombres)

DOCUMENTOS: C/C. UBC (Serie) 2116 (No.) C/I. ..... (No.) ..... (Dpto.)

OTROS DOC. ..... (Pasaporte) ..... (Lib. Enrol.) ..... (etc.)

NACIMIENTO: 38 años en 1962 (Fecha) ..... (Lugar)

DOMICILIO: Dpto. de Canelones (Calle) ..... (No.) ..... (Teléf.) ..... (Ciudad o Localidad)

PROFESIÓN U OCUPACIÓN: Guarda de la Cía Sta.Lucía

LUGAR: ..... CARGO: .....

IDEOLOGÍA POLÍTICA: ..... CLASIFICACIÓN: .....

DATOS COMPLEMENTARIOS ..... (Est. Civil) ..... (Cónyuge) ..... (Hijos)

..... (Otros familiares)

FECHA	DOCUMENTOS	22 17 17 ANTECEDENTES A REGISTRAR
08.01.76	0001	Afiliado al Partido Comunista con el Nº. 17062 , fecha [illegible] greso 1962 [illegible] incautado a Rodney Aris-[illegible]).- (EVALUACION: B-2). (B)

Impreso en

JUNTA DE COMANDANTES EN JEFE 221718-0 Dep. I Secc. I

S. I. D. Sub Secc. A/N

Ficha No. ..... Confec. .....

RODRIGUEZ (Apellidos) Washington (Nombres)

DOCUMENTOS: C/C. BLB 14642 (Serie, No.) **C/I.** ..... (No., Dpto.)

OTROS DOC. ..... (Pasaporte, Lib. Enrol., etc.)

NACIMIENTO 28 años en 1959 (Fecha, Lugar)

DOMICILIO: Oficial 1. 3074 (Calle, No., Teléf., Ciudad o Localidad)

PROFESIÓN U OCUPACIÓN: Obrero FUNSA

LUGAR: ..... **CARGO:** .....

IDEOLOGÍA POLÍTICA: ..... **CLASIFICACIÓN:** .....

DATOS COMPLEMENTARIOS ..... (Est. Civil, Cónyuge, Hijos)

..... (Otros familiares)

FECHA	DOCUMENTOS	221718 ANTECEDENTES A REGISTRAR
08.01.76	0001	Afiliado al Partido Comunista con el Nº 9604 , fech greso 1959 incautado a Rodney Aris mental).- (EVALUACION: B-2) (B)

Impreso en

57

JUNTA DE COMANDANTES EN JEFE 221719-8 Dep. I Secc. I

S. I. D. Sub Secc. A/N

Ficha No. ..... Confec. .....

RODRIGUEZ ..... Washington .....
Apellidos Nombres

DOCUMENTOS: C/C. ..... **C/I.** .....
Serie No. No. Dpto.

OTROS DOC. .....
Pasaporte Lib. Enrol. etc.

NACIMIENTO 28 años en 1968 .....
Fecha Lugar

DOMICILIO: Chumizo 4178 .....
Calle No. Teléf. Ciudad o Localidad

PROFESIÓN U OCUPACIÓN: Vidriero .....

LUGAR: ..... **CARGO:** .....

IDEOLOGÍA POLÍTICA: ..... **CLASIFICACIÓN:** .....

DATOS COMPLEMENTARIOS .....
Est. Civil Cónyuge Hijos

.....
Otros familiares

F2

FECHA	DOCUMENTOS	22 1719 ANTECEDENTES A REGISTRAR
08.01.76	0001	Afiliado al Partido Comunista con el Nº 31731 , fecha de ingreso 1968 a Rodney Arismendi).- (EVALUACION: B-3). ( )

Impreso en

JUNTA DE COMANDANTES EN JEFE 221720-6 Dep. I FJ Secc. I

S. I. D. Sub Secc. A/N

Ficha No. ..... Confec. .....

RODRIGUEZ — Apellidos

Washington Antonio — Nombres

DOCUMENTOS: C/C. ..... (Serie / No.) **C/I.** ..... (No. / Dpto.)

OTROS DOC. ..... (Pasaporte / Lib. Enrol. / etc.)

NACIMIENTO 21 años en 1967 (Fecha / Lugar)

DOMICILIO: Av. Oribe (Tacuarembó) (Calle / No. / Teléf. / Ciudad o Localidad)

PROFESIÓN U OCUPACIÓN: Tornero

LUGAR: ..... **CARGO:** .....

IDEOLOGÍA POLÍTICA: ..... **CLASIFICACIÓN:** .....

DATOS COMPLEMENTARIOS ..... (Est. Civil / Cónyuge / Hijos)

..... Otros familiares

F32

FECHA	DOCUMENTOS	221720 ANTECEDENTES A REGISTRAR
08.01.76	0001	Afiliado al Partido Comunista con el Nº. 27509 , fecha de ingreso 1967 .(Microfilm incautado a Rodney Arismendi).- (EVALUACION: B-2). (B)

Impreso en

JUNTA DE COMANDANTES EN JEFE 221721-4 Dep. I FA Secc. I

S. I. D. Sub Secc. A/N

Ficha No. ..... Confec. .....

RODRIGUEZ (Apellidos) Washington Miguel (Nombres)

DOCUMENTOS: C/C. BNB 24373 (Serie / No.) **C/I.** ..... (No. / Dpto.)

OTROS DOC. ..... (Pasaporte / Lib. Enrol. / etc.)

NACIMIENTO 21 años en 1967 (Fecha / Lugar)

DOMICILIO: Lancaster 4322 (Calle / No. / Teléf. / Ciudad o Localidad)

PROFESIÓN U OCUPACIÓN: .....

LUGAR: ..... **CARGO:** .....

IDEOLOGÍA POLÍTICA: ..... **CLASIFICACIÓN:** .....

DATOS COMPLEMENTARIOS ..... (Est. Civil / Cónyuge / Hijos)

..... (Otros familiares)

B2

FECHA	DOCUMENTOS	221721 ANTECEDENTES A REGISTRAR
08.01.76	0001	Afiliado al Partido Comunista con el Nº. 27657 , fecha de ingreso 1967 (microfilm incautado a Rodney Arismendi).- (EVALUACION: B-2). ( )

Impreso en

JUNTA DE COMANDANTES EN JEFE 221722-2 Dep. I PI Secc. I

S. I. D. Sub Secc. A/N

Ficha No. ..... Confec. .....

RODRIGUEZ BELLETTI ..... Washington .....
Apellidos Nombres

DOCUMENTOS: C/C. BMA 8741 ..... **C/I.** .....
Serie No. No. Dpto.

OTROS DOC. .....
Pasaporte Lib. Enrol. etc.

NACIMIENTO .....
Fecha Lugar

DOMICILIO: Enrique García Peña 2933 .....
Calle No. Teléf. Ciudad o Localidad

PROFESIÓN U OCUPACIÓN: Funcionario Público .....

LUGAR: ..... **CARGO:** .....

IDEOLOGÍA POLÍTICA: ..... **CLASIFICACIÓN:** .....

DATOS COMPLEMENTARIOS .....
Est. Civil Cónyuge Hijos

.....
Otros familiares

F52

FECHA	DOCUMENTOS	221722 ANTECEDENTES A REGISTRAR
08.01.76	0001	Afiliado al Partido Comunista con el Nº 4787 , fecha de greso 5.11.55 . (Microfilm incautado a Rodney Arismendi).- (EVALUACION: B-2). (B)

Impreso en

JUNTA DE COMANDANTES EN JEFE
S. I. D.

221723-0

Dep. I FJ Secc. I
Sub Secc. A/N
Ficha No. ..... Confec. .....

..RODRIGUEZ SUAREZ..... Washington.....
Apellidos Nombres

DOCUMENTOS: C/C. ..... **C/I.** .....
Serie No. No. Dpto.

OTROS DOC. .....
Pasaporte Lib. Enrol. etc.

NACIMIENTO 22 años en 1969.....
Fecha Lugar

DOMICILIO: San Salvador 1611.....
Calle No. Teléf. Ciudad o Localidad

PROFESIÓN U OCUPACIÓN: Metalurgico.....

LUGAR: ..... **CARGO:** .....

IDEOLOGÍA POLÍTICA: ..... **CLASIFICACIÓN:** .....

DATOS COMPLEMENTARIOS .....
Est. Civil Cónyuge Hijos

.....
Otros familiares

FECHA	DOCUMENTOS	221723 ANTECEDENTES A REGISTRAR
08.01.76	0001	Afiliado al Partido Comunista con el Nº.40989 , fecha de greso 1969 .(Microfilm incautado a Rodney Ariemendi).- (EVALUACION: B-2). (8)

Impreso en

JUNTA DE COMANDANTES EN JEFE 221724-8 Dep. I Secc. I

S. I. D. Sub Secc. A/N

Ficha No. ..... Confec. .....

RODRIGUEZ BRAÑA (Apellidos) Wilfredo (Nombres)

DOCUMENTOS: C/C. BCB 5829 (Serie / No.) C/I. ..... (No. / Dpto.)

OTROS DOC. ..... (Pasaporte / Lib. Enrol. / etc.)

NACIMIENTO ..... (Fecha / Lugar)

DOMICILIO: Manuel Nicotea 3309 ..... (Calle / No. / Teléf. / Ciudad o Localidad)

PROFESIÓN U OCUPACIÓN: Funcionario de AMDET

LUGAR: ..... CARGO: .....

IDEOLOGÍA POLÍTICA: ..... CLASIFICACIÓN: .....

DATOS COMPLEMENTARIOS ..... (Est. Civil / Cónyuge / Hijos)

..... (Otros familiares)

B2

FECHA	DOCUMENTOS	221724 ANTECEDENTES A REGISTRAR
08.0 1.76	0001	- Afiliado al Partido Comunista con el Nº. 5293 , fecha de greso 28.4.56 . [illegible]ofilm incautado a Rodney Ariaendi).- (EVALUACION: B-2). (B)

Impreso en

JUNTA DE COMANDANTES EN JEFE 221725-5 Dep.! Secc. 61

S. 1. D.

Sub Secc. A/N 28.7.84

Ficha No. ..... Confec. .....

RODRIGUEZ VIDARTE ..... Wilson Caril .....
Apellidos Nombres

DOCUMENTOS: C/C. ..... **C/I.** 2.730.401-1 Rivera
Serie No. No. Dpto.

OTROS DOC. .....
Pasaporte Lib. Enrol. etc.

NACIMIENTO 22 años(1984) ..... Uruguay .....
Fecha Lugar

DOMICILIO: Avda. 1825 No. 701 .....
Calle No. Teléf. Ciudad o Localidad

PROFESIÓN U OCUPACIÓN: (Ex-postulante a la Escuela de Policía) .....

LUGAR: ..... **CARGO:** .....

IDEOLOGÍA POLÍTICA: ..... **CLASIFICACIÓN:** .....

DATOS COMPLEMENTARIOS Soltero, ...
Est. Civil Cónyuge Hijos

.....
Otros familiares

FECHA	DOCUMENTOS	221725 ANTECEDENTES A REGISTRAR
28.3.84	8401950 pag.3	-6.3.84-En la fecha se establece que fue detenido junto a otros frente al Club "Casa del Empleado" en la ciudad de Rivera por entonar estribillos contra el actual gobierno.Posteriormente por disposición del Juez Ldo.de ler.Turno recuperó su libertad,una vez que se le labró acta.Eval:A-1(M).-

Ingreso en

JUNTA DE COMANDANTES EN JEFE

S. I. D.

221726-3

Dep. I

Sección I

Sub Secc. A/N

Ficha No. ..... Confec. .....

RODRIGUEZ ..... Yamandú .....

Apellidos Nombres

DOCUMENTOS: C/C. ..... C/I. .....

Serie No. No. Dpto.

OTROS DOC. .....

Pasaporte Lib. Enrol. etc.

NACIMIENTO: .....

Fecha Lugar

DOMICILIO: G. Muñoz 4096 .....

Calle No. Teléf. Ciudad o Localidad

PROFESIÓN U OCUPACIÓN: .....

LUGAR: ..... CARGO: .....

IDEOLOGÍA POLÍTICA: ..... CLASIFICACIÓN: .....

DATOS COMPLEMENTARIOS .....

Est. Civil Cónyuge Hijos

.....

Otros familiares

FR

FECHA	DOCUMENTOS	221726 ANTECEDENTES A REGISTRAR
08.01.76	0001	- Afiliado al Partido Comunista con el Nº. 4019 de ingreso 19.10.53. (Microfilm incautado a Rodney Arismendi).- (EVALUACION: B-2). (B)
14.06.84	8402822 pag. 193	Indica Idem al Doc. 0001/76. EVAL A-2 (B)

Impreso en

JUNTA DE COMANDANTES EN JEFE
S. I. D.

221727-1

Dep. I Secc. I
Sub Secc. A/N
Ficha No. ..... Confec. .....

RODRIGUEZ JERMAN (Apellidos) Yamandú (Nombres)

DOCUMENTOS: C/C. TFD 9213 (Serie / No.) C/I. ..... (No. / Dpto.)

OTROS DOC. ..... (Pasaporte / Lib. Enrol. / etc.)

NACIMIENTO 36 años en 1970 (Fecha / Lugar)

DOMICILIO: Paso de los Toros (Calle / No. / Teléf. / Ciudad o Localidad)

PROFESIÓN U OCUPACIÓN: Empleado de UTE Ing. Civil

LUGAR: ..... CARGO: .....

IDEOLOGÍA POLÍTICA: ..... CLASIFICACIÓN: .....

DATOS COMPLEMENTARIOS ..... (Est. Civil / Cónyuge / Hijos)

..... (Otros familiares)

FJR

FECHA	DOCUMENTOS	221727 ANTECEDENTES A REGISTRAR
08.01.76	0001	- Afiliado al Partido Comunista con el N°. 45407 , fecha de ingreso 23.6.70 .(Microfilm incautado a Rodney Ariasmendi).- (EVALUACION: B-2). (B)

Impresó en

JUNTA DE COMANDANTES EN JEFE 221728-9 Dep. I. Secc. I

S. I. D. Sub Secc. A/N

Ficha No. ..... Confec. .....

RODRIGUEZ de ACUÑA (Apellidos) Yolanda (Nombres)

DOCUMENTOS: C/C. ALA 5408 (Serie, No.) **C/I.** ..... (No., Dpto.)

OTROS DOC. ..... (Pasaporte, Lib. Enrol., etc.)

NACIMIENTO 34 años en 1969 (Fecha, Lugar)

DOMICILIO: Galicia 1918 (Calle, No., Teléf., Ciudad o Localidad)

PROFESIÓN U OCUPACIÓN: Ama de casa

LUGAR: ..... **CARGO:** .....

IDEOLOGÍA POLÍTICA: ..... **CLASIFICACIÓN:** .....

DATOS COMPLEMENTARIOS ..... (Est. Civil, Cónyuge, Hijos)

..... (Otros familiares)

FSZ

FECHA	DOCUMENTOS	221728 ANTECEDENTES A REGISTRAR →
08.01.76	00001	Afiliado al Partido Comunista con el N° 36643 , fecha de ingreso 1969 . [illegible] presentado a Rodney Ariasmendi).- (EVALUACION: B-2). (B)

Impreso en [illegible]

JUNTA DE COMANDANTES EN JEFE

S. I. D.

221729-7

731

Dep. I Secc. I

Sub Secc. A/N

Ficha No. ..... Confec. .....

RODRIGUEZ de RUIZ (Apellidos) ..... Zenona (Nombres)

DOCUMENTOS: C/C. BTB 4954 (Serie / No.) ..... C/I. (No. / Dpto.) .....

OTROS DOC. (Pasaporte / Lib. Enrol. / etc.) .....

NACIMIENTO: 64 años en 1960 (Fecha / Lugar) .....

DOMICILIO: Patagonia 4106 (Calle / No. / Teléf. / Ciudad o Localidad) .....

PROFESIÓN U OCUPACIÓN: Labores .....

LUGAR: ..... CARGO: .....

IDEOLOGÍA POLÍTICA: ..... CLASIFICACIÓN: .....

DATOS COMPLEMENTARIOS (Est. Civil / Cónyuge / Hijos) .....

..... (Otros familiares)

FECHA	DOCUMENTOS	221729 ANTECEDENTES A REGISTRAR
08.01.76	0001	- Afiliado al Partido Comunista con el Nº. 11637 de ingreso 1960 , fecha [illegible] encabezado a Rodney Arismendi).- (EVALUACION: B-2). ( )

Impreso en

JUNTA DE COMANDANTES EN JEFE 221730-5 Dep. I Secc. I

S. I. D. Sub Secc. A/N

Ficha No. ..... Confec. .....

RODRIGUEZ GONZALEZ ZIFREDO

Apellidos Nombres

DOCUMENTOS: C/C. ..... **C/I.** .....

Serie No. No. Dpto.

OTROS DOC. .....

Pasaporte Lib. Enrol. etc.

NACIMIENTO 28 años en 1969

Fecha Lugar

DOMICILIO: Cno. de las Tropas 3840 .....

Calle No. Teléf. Ciudad o Localidad

PROFESIÓN U OCUPACIÓN: Jornalero de la construccion

LUGAR: ..... **CARGO:** .....

IDEOLOGÍA POLÍTICA: ..... **CLASIFICACIÓN:** .....

DATOS COMPLEMENTARIOS .....

Est. Civil Cónyuge Hijos

.....

Otros familiares

FECHA	DOCUMENTOS	22 1730 ANTECEDENTES A REGISTRAR
08.01.76	0001	Afiliado al Partido Comunista con el Nº. 37805, fecha de ingreso 1969 [illegible] a Rodney Ariasmendi).- (EVALUACION: B-2). ( )

Impreso en

JUNTA DE COMANDANTES EN JEFE 221731-3 Dep. I Secc. I

S. I. D. Sub Secc. A/N

Ficha No. ..... Confec. .....

RODRIGUEZ de RODRIGUEZ (Apellidos) Zulina (Nombres)

DOCUMENTOS: C/C. ..... (Serie / No.) **C/I.** ..... (No. / Dpto.)

OTROS DOC. ..... (Pasaporte / Lib. Enrol. / etc.)

NACIMIENTO 54 años en 1967 (Fecha / Lugar)

DOMICILIO: Mandisovi 4709 (Calle / No. / Teléf. / Ciudad o Localidad)

PROFESIÓN U OCUPACIÓN: Ama de casa

LUGAR: ..... **CARGO:** .....

IDEOLOGÍA POLÍTICA: ..... **CLASIFICACIÓN:** .....

DATOS COMPLEMENTARIOS ..... (Est. Civil / Cónyuge / Hijos)

..... (Otros familiares)

FECHA	DOCUMENTOS	221731 ANTECEDENTES A REGISTRAR
08.01.76	00001	Afiliado al Partido Comunista con el Nº. 27764 , fecha de ingreso 1967 . [illegible] incautado a Rodney Ariamendi).- (EVALUACÍON: B-2). ( )

Impreso en

JUNTA DE COMANDANTES EN JEFE 221732-1 Dep. I Sección I

S. I. D.

Sub Secc. A/N

Ficha No. ..... Confec. .....

..RODRIGUEZ de CARABALLO ....Zulma.....
Apellidos Nombres

DOCUMENTOS: C/C. ..... C/I. .....
Serie No. No. Dpto.

OTROS DOC. .....
Pasaporte Lib. Enrol. etc.

NACIMIENTO 37 años en 1968
Fecha Lugar

DOMICILIO: Iberia 401
Calle No. Teléf. Ciudad o Localidad

PROFESIÓN U OCUPACIÓN: Ama de casa

LUGAR: ..... CARGO: .....

IDEOLOGÍA POLÍTICA: ..... CLASIFICACIÓN: .....

DATOS COMPLEMENTARIOS .....
Est. Civil Cónyuge Hijos

.....
Otros familiares

152

FECHA	DOCUMENTOS	221732 ANTECEDENTES A REGISTRAR
08.01.76	0001	- Afiliado al Partido Comunista con el Nº. 33108 , fecha de ingreso 1968 .(microfilm incautado a Rodney Ariamendi).- (EVALUACION: B-2). (B)

Impreso en

JUNTA DE COMANDANTES EN JEFE

S. I. D.

221733-9

Dep. I Secc. I

Sub Secc. A/N

Ficha No. ..... Confec. .....

ROEL MUNIZ (Apellidos) Enrique Elías (Nombres)

DOCUMENTOS: C/C. BCA 33071 (Serie / No.) C/I. ..... (No. / Dpto.)

OTROS DOC. ..... (Pasaporte / Lib. Enrol. / etc.)

NACIMIENTO 22años en 1966 (Fecha / Lugar)

DOMICILIO: Brazo Largo 3761 Industri. y Gdor. Viana (Calle / No. / Teléf. / Ciudad o Localidad)

PROFESIÓN U OCUPACIÓN: Encuadernador

LUGAR: UTE. Sec. Imprenta **CARGO:** .....

IDEOLOGÍA POLÍTICA: ..... **CLASIFICACIÓN:** .....

DATOS COMPLEMENTARIOS ..... (Est. Civil / Cónyuge / Hijos)

..... (Otros familiares)

FECHA	DOCUMENTOS	221733 ANTECEDENTES A REGISTRAR
09.10.83	30293/246 014	Afiliado al Partido Comunista con el Nº 25129 de ingreso 31.3.66 (Microfilm incautado a Rodney Ariemendi).- (EVALUACION: B-2). (B)

Impreso en

JUNTA DE COMANDANTES EN JEFE 221734-7

S. I. D.

Dep. I Secc. I

Sub Secc. A/N

Ficha No. ..... Confec. .....

ROEL DE VAZ, María Antonial

Apellidos Nombres

DOCUMENTOS: C/C. ..... **C/I.** .....

Serie No. No. Dpto.

OTROS DOC. .....

Pasaporte Lib. Enrol. etc.

NACIMIENTO: 60 años(1968) .....

Fecha Lugar

DOMICILIO: Pedro Trápani 4203. .....

Calle No. Teléf. Ciudad o Localidad

PROFESIÓN U OCUPACIÓN: Pensionista. .....

LUGAR: ..... **CARGO:** .....

IDEOLOGÍA POLÍTICA: ..... **CLASIFICACIÓN:** .....

DATOS COMPLEMENTARIOS .....

Est. Civil Cónyuge Hijos

.....

Otros familiares

FECHA	DOCUMENTOS	221734 ANTECEDENTES A REGISTRAR
8-1-76.	0001	Afiliado al Partido Comunista con el N°. 35698 , fecha de ingreso 1968 .(Microfilm incautado a Rodney Arismendi).- (EVALUACION: B-2). (AE)

Impreso en

JUNTA DE COMANDANTES EN JEFE
S. I. D.

221735-4

Dep. I Secc. I
Sub Secc. A/N
Ficha No. ..... Confec. .....

RCEL, Ricardo.
Apellidos Nombres

DOCUMENTOS: C/C. ..... **C/I.** .....
Serie No. No. Dpto.

OTROS DOC. .....
Pasaporte Lib. Enrol. etc.

NACIMIENTO: 39 años(1956) .....
Fecha Lugar

DOMICILIO: Calle 2 49 Barrio Gregoiyi (Canelones) .....
Calle No. Teléf. Ciudad o Localidad

PROFESIÓN U OCUPACIÓN: Albañil. .....

LUGAR: ..... **CARGO:** .....

IDEOLOGÍA POLÍTICA: ..... **CLASIFICACIÓN:** .....

DATOS COMPLEMENTARIOS .....
Est. Civil Cónyuge Hijos

.....
Otros familiares

FECHA	DOCUMENTOS	22 1735 ANTECEDENTES A REGISTRAR
8.1.76.	0001	- Afiliado al Partido Comunista con el Nº 5272 , fecha de ingreso 1956 .(Microfilm incautado a Rodney Ariemendi).- (EVALUACION: B-2). (AE)

Impreso en

JUNTA DE COMANDANTES EN JEFE 221736-2 Dep. I Secc. I

S. I. D. Sub Secc. A/N

Ficha No. ..... Confec. .....

ROIG DE MASSA, (Apellidos) Edelma. (Nombres)

DOCUMENTOS: C/C. SBA 9829 (Serie / No.) **C/I.** ..... (No. / Dpto.)

OTROS DOC. ..... (Pasaporte / Lib. Enrol. / etc.)

NACIMIENTO 27 años(1959) (Fecha / Lugar)

DOMICILIO: Barrio Sanagui (Lavalleja) (Calle / No. / Teléf. / Ciudad o Localidad)

PROFESIÓN U OCUPACIÓN: Labores.

LUGAR: ..... **CARGO:** .....

IDEOLOGÍA POLÍTICA: ..... **CLASIFICACIÓN:** .....

DATOS COMPLEMENTARIOS ..... (Est. Civil / Cónyuge / Hijos)

..... (Otros familiares)

FIL

FECHA	DOCUMENTOS	221736 ANTECEDENTES A REGISTRAR
8.1.76.	0001	- Afiliado al Partido Comunista con el Nº. 9489 , fecha de ingreso 1959 .(Microfilm incautado a Rodney Ariemendi).- (EVALUACION: B-2). (AE)

Impreso en

JUNTA DE COMANDANTES EN JEFE 221737-0 Dep. I 15 Secc. I

S. I. D. Sub Secc. A/N

Ficha No. ..... Confec. .....

ROJA DE SILVEIRA, Celia.
Apellidos Nombres

DOCUMENTOS: C/C. ..... **C/I.** .....
Serie No. No. Dpto.

OTROS DOC. .....
Pasaporte Lib. Enrol. etc.

NACIMIENTO 43 años(1968) .....
Fecha Lugar

DOMICILIO: Pública 219. .....
Calle No. Teléf. Ciudad o Localidad

PROFESIÓN U OCUPACIÓN: Ama de casa. .....

LUGAR: ..... **CARGO:** .....

IDEOLOGÍA POLÍTICA: ..... **CLASIFICACIÓN:** .....

DATOS COMPLEMENTARIOS .....
Est. Civil Cónyuge Hijos

.....
Otros familiares

FECHA	DOCUMENTOS	221737 ANTECEDENTES A REGISTRAR
8.176.	0001	- Afiliado al Partido Comunista con el Nº. 32978 , fecha de ingreso 1968 . (Microfilm incautado a Rodney Arismendi).- (EVALUACION: B-2). (AE)

Impreso en

JUNTA DE COMANDANTES EN JEFE

S. I. D.

221738-8

Dep. I Secc. I

Sub Secc. A/N

Ficha No. ..... Confec. .....

ROJAS ROLANDO, ... Alberto. .....
Apellidos Nombres

DOCUMENTOS: C/C. ..... C/I. .....
Serie No. No. Dpto.

OTROS DOC. .....
Pasaporte Lib. Enrol. etc.

NACIMIENTO: 47 años(1968) ..... Español .....
Fecha Lugar

DOMICILIO: Oficial 5 386 .....
Calle No. Teléf. Ciudad o Localidad

PROFESIÓN U OCUPACIÓN: Albañil. .....

LUGAR: ..... CARGO: .....

IDEOLOGÍA POLÍTICA: ..... CLASIFICACIÓN: .....

DATOS COMPLEMENTARIOS .....
Est. Civil Cónyuge Hijos

.....
Otros familiares

FECHA	DOCUMENTOS	221738 ANTECEDENTES A REGISTRAR
8.1.76.	0001	- Afiliado al Partido Comunista con el Nº. 33056 , fecha de ingreso 1968 .(Microfilm incautado a Rodney Ariasendi).- (EVALUACION: B-2). (AE)

Impreso en

JUNTA DE COMANDANTES EN JEFE 221739-6 Dep. I Secc. I

S. I. D. Sub Secc. A/N

Ficha No. ..... Confec. .....

ROJAS ..... Alfonso .....
Apellidos Nombres

DOCUMENTOS: C/C. ..... **C/I.** .....
Serie No. No. Dpto.

OTROS DOC. .....
Pasaporte Lib. Enrol. etc.

NACIMIENTO .....
Fecha Lugar

DOMICILIO: .....
Calle No. Teléf. Ciudad o Localidad

PROFESIÓN U OCUPACIÓN: .....

LUGAR: ..... **CARGO:** .....

IDEOLOGÍA POLÍTICA: ..... **CLASIFICACIÓN:** .....

DATOS COMPLEMENTARIOS .....
Est. Civil Cónyuge Hijos

.....
Otros familiares

FECHA	DOCUMENTOS	22 1739 ANTECEDENTES A REGISTRAR
8.1.76.	0001	Afiliado al Partido Comunista con el Nº. 1386 , fecha de ingreso 16.9.46 (Microfilm incautado a Rodney Ariasmendi).- (EVALUACION: B-2). (AE)

Impreso en

JUNTA DE COMANDANTES EN JEFE 221740-4

S. I. D.

Dep. I

Sub Secc. A/N

Ficha No. ..... Confec. .....

ROJAS, Carlos.

Apellidos Nombres

DOCUMENTOS: C/C. ..... **C/I.** .....

Serie No. No. Dpto.

OTROS DOC. .....

Pasaporte Lib. Enrol. etc.

NACIMIENTO: 23 años(1967) .....

Fecha Lugar

DOMICILIO: Larrañaga 4560 .....

Calle No. Teléf. Ciudad o Localidad

PROFESIÓN U OCUPACIÓN: Metalúrgico. .....

LUGAR: ..... **CARGO:** .....

IDEOLOGÍA POLÍTICA: ..... **CLASIFICACIÓN:** .....

DATOS COMPLEMENTARIOS .....

Est. Civil Cónyuge Hijos

.....

Otros familiares

FB2

FECHA	DOCUMENTOS	221740 ANTECEDENTES A REGISTRAR
8.1.76.	0001	- Afiliado al Partido Comunista con el Nº.28348 , fecha de ingreso 1967 . (Ficha incautado a Rodney Ariasmendi).- (EVALUACION: B-2). (AE)

Impreso en

JUNTA DE COMANDANTES EN JEFE 221741-2 Dep. I Secc. I

S. I. D. Sub Secc. A/N

Ficha No. ..... Confec. .....

ROJAS, Eleuterio.

Apellidos Nombres

DOCUMENTOS: C/C. ..... C/I. .....

Serie No. No. Dpto.

OTROS DOC. .....

Pasaporte Lib. Enrol. etc.

NACIMIENTO 40 años(1958) .....

Fecha Lugar

DOMICILIO: Olegario Andrade 4725 .....

Calle No. Teléf. Ciudad o Localidad

PROFESIÓN U OCUPACIÓN: Ind. de la construcción. .....

LUGAR: ..... CARGO: .....

IDEOLOGÍA POLÍTICA: ..... CLASIFICACIÓN: .....

DATOS COMPLEMENTARIOS .....

Est. Civil Cónyuge Hijos

.....

Otros familiares

B2

FECHA	DOCUMENTOS	221741 ANTECEDENTES A REGISTRAR
8.1.76.	0001	- Afiliado al Partido Comunista con el Nº. 8264 , fech de ingreso 1958 .(Microfilm incautado a Rodney Ari mendi).- (EVALUACIO[illegible] AE

Impreso en

JUNTA DE COMANDANTES EN JEFE 221742-0 Dep. I FP Secc. I

S. I. D. Sub Secc. A/N

Ficha No. ..... Correc. .....

ROJAS, Filomeno.

Apellidos Nombres

DOCUMENTOS: C/C. RSP 1685 **C/I.** .....

Serie No. No. Dpto.

OTROS DOC. .....

Pasaporte Lib. Enrol. etc.

NACIMIENTO: 21 años(1968) .....

Fecha Lugar

DOMICILIO: Granaderos 5833. .....

Calle No. Teléf. Ciudad o Localidad

PROFESIÓN U OCUPACIÓN: Obrero construcción. .....

LUGAR: ..... **CARGO:** .....

IDEOLOGÍA POLÍTICA: ..... **CLASIFICACIÓN:** .....

DATOS COMPLEMENTARIOS .....

Est. Civil Cónyuge Hijos

.....

Otros familiares

FECHA	DOCUMENTOS	221742 ANTECEDENTES A REGISTRAR
8.1.76.	0001	- Afiliado al Partido Comunista con el Nº. 32169 , fech de ingreso 1968 . (Microfilm incautado a Rodney Aric mendi).- (EVALUACION. B-2). (AE)

Impreso en

JUNTA DE COMANDANTES EN JEFE 221743-8 Dep. I Secc. I

S. I. D.

Sub Secc. A/N

Ficha No. ..... Confec. .....

ROJAS. ..... Humberto. .....
Apellidos Nombres

DOCUMENTOS: C/C. BKA 1772 ..... **C/I.** .....
Serie No. No. Dpto.

OTROS DOC. .....
Pasaporte Lib. Enrol. etc.

NACIMIENTO: .....
Fecha Lugar

DOMICILIO: .....
Calle No. Teléf. Ciudad o Localidad

PROFESIÓN U OCUPACIÓN: Func. AMDET. .....

LUGAR: ..... **CARGO:** .....

IDEOLOGÍA POLÍTICA: ..... **CLASIFICACIÓN:** .....

DATOS COMPLEMENTARIOS .....
Est. Civil Cónyuge Hijos

.....
Otros familiares

FECHA	DOCUMENTOS	221743 ANTECEDENTES A REGISTRAR
8.1.76.	0001	- Afiliado al Partido Comunista con el Nº.4910 , fecha de ingreso 18.5.55 [illegible] mendi).- (EVALUACION. B-2). (AE)

Impreso en

JUNTA DE COMANDANTES EN JEFE 221744-6 Dep. I FBI Secc. I

S. I. D. Sub Secc. A/N

Ficha No. ..... Confec. .....

ROJAS, Isabelino
Apellidos Nombres

DOCUMENTOS: C/C. BAB 3885 **C/I.** .....
Serie No. No. Dpto.

OTROS DOC. .....
Pasaporte Lib. Enrol. etc.

NACIMIENTO 41 años(1959) .....
Fecha Lugar

DOMICILIO: Paulina Luisi 4609 .....
Calle No. Teléf. Ciudad o Localidad

PROFESIÓN U OCUPACIÓN: Obrero construcción.

LUGAR: ..... **CARGO:** .....

IDEOLOGÍA POLÍTICA: ..... **CLASIFICACIÓN:** .....

DATOS COMPLEMENTARIOS .....
Est. Civil Cónyuge Hijos

.....
Otros familiares

JUNTA DE COMANDANTES EN JEFE 221744-6 Dep. I Secc. I

S. I. D. Sub Secc. A/ni

Ficha No. ..... Confec. .....

ROJAS, Isabelino
Apellidos Nombres

DOCUMENTOS: C/C. BAB 3885 **C/I.** .....
Serie No. No. Dpto.

OTROS DOC. .....
Pasaporte Lib. Enrol. etc.

NACIMIENTO 41 años(1959) .....
Fecha Lugar

DOMICILIO: Paulina Luisi 4609 .....
Calle No. Teléf. Ciudad o Localidad

PROFESIÓN U OCUPACIÓN: Obrero construcción.

LUGAR: ..... **CARGO:** .....

IDEOLOGÍA POLÍTICA: ..... **CLASIFICACIÓN:** .....

DATOS COMPLEMENTARIOS .....
Est. Civil Cónyuge Hijos

.....
Otros familiares

B2

FECHA	DOCUMENTOS	221744 ANTECEDENTES A REGISTRAR
8.1.76.	0001	- Afiliado al Partido [illegible] con el Nº. 9476 , fech de ingreso 1959 [illegible] a Rodney Arie mondi).- (EVALUACION. [illegible] (AE)

Impreso en

JUNTA DE COMANDANTES EN JEFE
S. I. D.

221745-3

Dep. I — Secc. I
Sub Secc. A/N
Ficha No. ..... Confec. .....

ROJAS, ... Juan Carlos. .....
Apellidos — Nombres

DOCUMENTOS: C/C. IAA 5801 ..... C/I. .....
Serie — No. — No. — Dpto.

OTROS DOC. .....
Pasaporte — Lib. Enrol. — etc.

NACIMIENTO: 43 años(1959) .....
Fecha — Lugar

DOMICILIO: Oribe 1492(R. Negro) .....
Calle — No. — Teléf. — Ciudad o Localidad

PROFESIÓN U OCUPACIÓN: Jorn. del Puerto. .....

LUGAR: ..... **CARGO:** .....

IDEOLOGÍA POLÍTICA: ..... **CLASIFICACIÓN:** .....

DATOS COMPLEMENTARÍOS .....
Est. Civil — Cónyuge — Hijos

.....
Otros familiares

FECHA	DOCUMENTOS	22 1745 ANTECEDENTES A REGISTRAR
8.1.76.	0001	- Afiliado al Partido Comunista con el Nº. 9421 , fecha de ingreso 1959 [illegible] a Rodney Arismendi).- (EVALUACION: [illegible]). (AE)

Impreso en

JUNTA DE COMANDANTES EN JEFE 221746-1

S. I. D.

Dep. I Secc. I

Sub Secc. A/N

Ficha No. ..... Confec. .....

ROJAS, Larciso.

Apellidos Nombres

DOCUMENTOS: C/C. ..... **C/I.** .....

Serie No. No. Dpto.

OTROS DOC. .....

Pasaporte Lib. Enrol. etc.

NACIMIENTO: .....

Fecha Lugar

DOMICILIO: .....

Calle No. Teléf. Ciudad o Localidad

PROFESIÓN U OCUPACIÓN: .....

LUGAR: ..... **CARGO:** .....

IDEOLOGÍA POLÍTICA: ..... **CLASIFICACIÓN:** .....

DATOS COMPLEMENTARIOS .....

Est. Civil Cónyuge Hijos

.....

Otros familiares

FECHA	DOCUMENTOS	221746 ANTECEDENTES A REGISTRAR
8.1.76.	0001	- Afiliado al Partido Comunista con el Nº.6177 , fecha de ingreso 6.2.57. (Microfilm incautado a Rodney Arismendi).- (EVALUACION: B-2). (AE)

Impreso en

JUNTA DE COMANDANTES EN JEFE 221747-9 Dep. I Secc. I

S. I. D. Sub Secc. A/N

Ficha No. ..... Correc. .....

ROJAS, Lázaro.
Apellidos Nombres

DOCUMENTOS: C/C. ACB 6225 **C/I.** .....
Serie No. No. Dpto.

OTROS DOC. .....
Pasaporte Lib. Enrol. etc.

NACIMIENTO: .....
Fecha Lugar

DOMICILIO: Calle A 7977 entre Calle 3 y Calle E. .....
Calle No. Teléf. Ciudad o Localidad

PROFESIÓN U OCUPACIÓN: .....

LUGAR: ..... **CARGO:** .....

IDEOLOGÍA POLÍTICA: ..... **CLASIFICACIÓN:** .....

DATOS COMPLEMENTARIOS .....
Est. Civil Cónyuge Hijos

Comité:Km.16 Coord. 11a. Zona:F.I.Observaciones:Hecho por Mabel RODRIGUEZ
Otros familiares

FECHA	DOCUMENTOS	221747 ANTECEDENTES A REGISTRAR
2.10.83.	30923/84 014	- Afiliado al Partido Comunista con el N°. S/N , fecha de ingreso S/F .(Microfilm incautado a Rodney Ariemendi).- (EVALUACION: B-2). (AE)

Impreso en

JUNTA DE COMANDANTES EN JEFE 221748-7

S. I. D.

Dep. I Secc. I

Sub Secc. A/N

Ficha No. ..... Confec. .....

ROJAS, Liberato.

Apellidos Nombres

DOCUMENTOS: C/C. BNB 3322 C/I. .....

Serie No. No. Dpto.

OTROS DOC. .....

Pasaporte Lib. Enrol. etc.

NACIMIENTO 52 años(1968) .....

Fecha Lugar

DOMICILIO: Bruno Mendez 3426. .....

Calle No. Teléf. Ciudad o Localidad

PROFESIÓN U OCUPACIÓN: Jornalero. .....

LUGAR: ..... CARGO: .....

IDEOLOGÍA POLÍTICA: ..... CLASIFICACIÓN: .....

DATOS COMPLEMENTARIOS .....

Est. Civil Cónyuge Hijos

.....

Otros familiares

F82

FECHA	DOCUMENTOS	221748 ANTECEDENTES A REGISTRAR
8.1.76.	0001	- Afiliado al Partido Comunista con el Nº. 31781 de ingreso 1968 . (Microfilm incautado a Rodney Ariemendi).- (EVALUACION: B-2). (AE)

Impreso en

JUNTA DE COMANDANTES EN JEFE 221749-5 Dep. I 51 Secc. I

S. I. D.

Sub Secc. A/N

Ficha No. ..... Confec. .....

ROJAS FERNANDEZ ..... Lilian .....
Apellidos Nombres

DOCUMENTOS: C/C. BVB 18985 **C/I.** .....
Serie No. No. Dpto.

OTROS DOC. .....
Pasaporte Lib. Enrol. etc.

NACIMIENTO 18 años en 1962 .....
Fecha Lugar

DOMICILIO: Moriano Sagasta 245 .....
Calle No. Teléf. Ciudad o Localidad

PROFESIÓN U OCUPACIÓN: Labores .....

LUGAR: ..... **CARGO:** .....

IDEOLOGÍA POLÍTICA: ..... **CLASIFICACIÓN:** .....

DATOS COMPLEMENTARIOS .....
Est. Civil Cónyuge Hijos

.....
Otros familiares

152

FECHA	DOCUMENTOS	221749 ANTECEDENTES A REGISTRAR
08.01.76	0001	- Afiliado al Partido Comunista con el Nº 16355 de ingreso 1962 .(Microfilm incautado a Rodney Arismendi).- (EVALUACION: B-2). (B)

Impreso en

JUNTA DE COMANDANTES EN JEFE 221750-3 Dep. I Secc. I

S. I. D. Sub Secc. A/N

Ficha No. ..... Confec. .....

ROJAS (Apellidos) Luis A. (Nombres)

DOCUMENTOS: C/C. BVB 14827 (Serie / No.) **C/I.** ..... (No. / Dpto.)

OTROS DOC. ..... (Pasaporte / Lib. Enrol. / etc.)

NACIMIENTO ..... (Fecha / Lugar)

DOMICILIO: Bernardo Susviela 4439 (Calle / No. / Teléf. / Ciudad o Localidad)

PROFESIÓN U OCUPACIÓN: Obrero de la lana

LUGAR: ..... **CARGO:** .....

IDEOLOGÍA POLÍTICA: ..... **CLASIFICACIÓN:** .....

DATOS COMPLEMENTARIOS ..... (Est. Civil / Cónyuge / Hijos)

..... (Otros familiares)

FC

FECHA	DOCUMENTOS	22 17 50 ANTECEDENTES A REGISTRAR
08.01.76	0001	- Afiliado al Partido Comunista con el Nº. 5879 , fecha de ingreso 18.6.57 Im[illegible]tado a Rodney Ariemendi).- (EVALUACION: B-2). (B)

Impreso en [illegible]

JUNTA DE COMANDANTES EN JEFE
S. I. D.

221751 - 1

Dep. I Secc. I
Sub Secc. A/N
Ficha No. ..... Confec. .....

ROJAS (Apellidos) Manuel I. (Nombres)

DOCUMENTOS: C/C. NGA 742 (Serie / No.) C/I. ..... (No. / Dpto.)

OTROS DOC. ..... (Pasaporte / Lib. Enrol. / etc.)

NACIMIENTO: 27 años en 1961 (Fecha / Lugar)

DOMICILIO: Constitución 1410 (Canelones) (Calle / No. / Teléf. / Ciudad o Localidad)

PROFESIÓN U OCUPACIÓN: Esm ltador

LUGAR: ..... CARGO: .....

IDEOLOGÍA POLÍTICA: ..... CLASIFICACIÓN: .....

DATOS COMPLEMENTARIOS ..... (Est. Civil / Cónyuge / Hijos)

..... (Otros familiares)

FECHA	DOCUMENTOS	221751 ANTECEDENTES A REGISTRAR
08.01.76	0001	Afiliado al Pa[illegible]sta con el Nº 146461 [illegible] greso 1961 [illegible] incautado a Rodney Arismendi).- (EVALUACION: B-2) (B)

Impreso en [illegible]

JUNTA DE COMANDANTES EN JEFE
S. I. D.

221752-9

Dep. I Secc. I
Sub Secc. A/N
Ficha No. ..... Confec. .....

ROJAS de POLLI (Apellidos) Margarita (Nombres)

DOCUMENTOS: C/C. ..... (Serie / No.) C/I. ..... (No. / Dpto.)

OTROS DOC. ..... (Pasaporte / Lib. Enrol. / etc.)

NACIMIENTO: 48 años en 1967 (Fecha / Lugar)

DOMICILIO: Pesaro 3069 (Calle / No. / Teléf. / Ciudad o Localidad)

PROFESIÓN U OCUPACIÓN: Ama de casa

LUGAR: ..... CARGO: .....

IDEOLOGÍA POLÍTICA: ..... CLASIFICACIÓN: .....

DATOS COMPLEMENTARIOS ..... (Est. Civil / Cónyuge / Hijos)

..... (Otros familiares)

FECHA	DOCUMENTOS	22 17 52 ANTECEDENTES A REGISTRAR
08.01.76	00001	- Afiliado al Partido Comunista con el N°. 29160 fecha de ingreso 1967 [illegible] encantado a Rodney Ariesmendi).- (EVALUACION: B-2). ( )

Impreso en [illegible]

JUNTA DE COMANDANTES EN JEFE

S. I. D.

221753-7

Dep. I Secc. I

Sub Secc. A/N

Ficha No: ..... Confec. .....

ROJAS (Apellidos) Raúl (Nombres)

DOCUMENTOS: C/C. BVB 18024 (Serie / No.) C/I. ..... (No. / Dpto.)

OTROS DOC. ..... (Pasaporte / Lib. Enrol. / etc.)

NACIMIENTO 26 años en 1968 (Fecha / Lugar)

DOMICILIO: Gronardo 3191 (Calle / No. / Teléf. / Ciudad o Localidad)

PROFESIÓN U OCUPACIÓN: Funcionario de ANCAP

LUGAR: ..... CARGO: .....

IDEOLOGÍA POLÍTICA: ..... CLASIFICACIÓN: .....

DATOS COMPLEMENTARIOS ..... (Est. Civil / Cónyuge / Hijos)

..... (Otros familiares)

FBI

FECHA	DOCUMENTOS	221753 ANTECEDENTES A REGISTRAR
08.0176	0001	Afiliado al Partido Comunista con el Nº 30700 de ingreso 1968, fecha [illegible] incautado a Rodney Arismendi).- (EVALUACION: B-2). (B)

Impreso en

JUNTA DE COMANDANTES EN JEFE

S. I. D.

221754-5

Dep. I

Sub Secc. A/N

Secc. I

Ficha No. ..... Confec. .....

ROJAS (Apellidos) Rolando (Nombres)

DOCUMENTOS: C/C. BVB 4409 (Serie, No.) C/I. ..... (No., Dpto.)

OTROS DOC. ..... (Pasaporte, Lib. Enrol., etc.)

NACIMIENTO: 50 años en 1967 (Fecha, Lugar)

DOMICILIO: J^U^an Vicente de Arcos (Villa ^E^spañola) (Calle, No., Teléf., Ciudad o Localidad)

PROFESIÓN U OCUPACIÓN: Obrero de la lana

LUGAR: ..... CARGO: .....

IDEOLOGÍA POLÍTICA: ..... CLASIFICACIÓN: .....

DATOS COMPLEMENTARIOS ..... (Est. Civil, Cónyuge, Hijos)

..... (Otros familiares)

FECHA	DOCUMENTOS	221754 ANTECEDENTES A REGISTRAR
08.01.76	0001	- Afiliado al Partido Comunista con el No. 29927 de ingreso 1967 [illegible] film incautado a Rodney Arm[illegible] mendi).- (EVALUACION: B-2). (B)

Impreso en [illegible]

JUNTA DE COMANDANTES EN JEFE 221755-2

S. I. D.

Dep. I Secc. I

Sub Secc. A/N

Ficha No. ..... Confec. .....

..ROJAS..... ...Rosauro.....
Apellidos Nombres

DOCUMENTOS: C/C. BVB 2751 ..... C/I. .....
Serie No. No. Dpto.

OTROS DOC. .....
Pasaporte Lib. Enrol. etc.

NACIMIENTO .....
Fecha Lugar

DOMICILIO: .....
Calle No. Teléf. Ciudad o Localidad

PROFESIÓN U OCUPACIÓN: Obrero de la lana .....

LUGAR: ..... CARGO: .....

IDEOLOGÍA POLÍTICA: ..... CLASIFICACIÓN: .....

DATOS COMPLEMENTARIOS .....
Est. Civil Cónyuge Hijos

.....
Otros familiares

F&2

FECHA	DOCUMENTOS	221755 ANTECEDENTES A REGISTRAR
08.01.76	0001	- Afiliado al Partido Comunista con el Nº. 2359 , fecha de ingreso 9.3.48. [illegible] film incautado a Rodney Arismendi).- (EVALUACION: B-2). (B)

Impreso en

JUNTA DE COMANDANTES EN JEFE 221756-0

S. I. D.

Dep. I Sec. I

Sub Secc. A/N

Ficha No. ..... Confec. .....

..ROJAS..... Santos .....

Apellidos Nombres

DOCUMENTOS: C/C. GBA 1196 **C/I.** .....

Serie No. No. Dpto.

OTROS DOC. .....

Pasaporte Lib. Enrol. etc.

NACIMIENTO 56 años en 1968 .....

Fecha Lugar

DOMICILIO: Estivao 1728 .....

Calle No. Teléf. Ciudad o Localidad

PROFESIÓN U OCUPACIÓN: Jubilado de Defensa Nacional .....

LUGAR: ..... **CARGO:** .....

IDEOLOGÍA POLÍTICA: ..... **CLASIFICACIÓN:** .....

DATOS COMPLEMENTARIOS .....

Est. Civil Cónyuge Hijos

.....

Otros familiares

FECHA	DOCUMENTOS	22 1756 ANTECEDENTES A REGISTRAR
08.01.76	0001	Afiliado al Partido Comunista con el Nº.36116 , fecha de ingreso 1968 .(Microfilm incautado a Rodney Arismendi).- (EVALUACION: B-2). (B)

Impreso en

JUNTA DE COMANDANTES EN JEFE 221757-8 Dep. I B1. Secc. I

S. I. D. Sub Secc. A/N

Ficha No. ..... Confec. .....

ROJAS (Apellidos) Sixto Osvaldo (Nombres)

DOCUMENTOS: C/C. RBD 10380 (Serie / No.) **C/I.** ..... (No. / Dpto.)

OTROS DOC. ..... (Pasaporte / Lib. Enrol. / etc.)

NACIMIENTO 24 años en 1963 (Fecha / Lugar)

DOMICILIO: Ituzaingo 730 (Lavalleja) (Calle / No. / Teléf. / Ciudad o Localidad)

PROFESIÓN U OCUPACIÓN: Empleado de ANCAP

LUGAR: ..... **CARGO:** .....

IDEOLOGÍA POLÍTICA: ..... **CLASIFICACIÓN:** .....

DATOS COMPLEMENTARIOS ..... (Est. Civil / Cónyuge / Hijos)

..... (Otros familiares)

FECHA	DOCUMENTOS	22 1757 ANTECEDENTES A REGISTRAR
08.01.76	0001	- Afiliado al Partido Comunista con el Nº. 22810 , fecha de ingreso 1963 .(Microfilm incautado a Rodney Arismendi).- (EVALUACION: B-2). (B)

Impreso en

JUNTA DE COMANDANTES EN JEFE 221758-6 Dep. I Secc. (8)

S. I. D. Sub Secc. A/N

28.3.84(KE) Ficha No. ..... Confec. .....

ROLANDO FABRE(1) ..... Lucio Juan(2) .....
Apellidos Nombres

DOCUMENTOS: C/C. ..... **C/I.** .....
Serie No. No. Dpto.

OTROS DOC. .....
Pasaporte Lib. Enrol. etc.

NACIMIENTO .....
Fecha Lugar

DOMICILIO: .....
Calle No. Teléf. Ciudad o Localidad

PROFESIÓN U OCUPACIÓN: .....

LUGAR: ..... **CARGO:** .....

IDEOLOGÍA POLÍTICA: Partido Nacional ..... **CLASIFICACIÓN:** LISTA OAG(SAN JOSE)(3)...

DATOS COMPLEMENTARIOS .....
Est. Civil Cónyuge Hijos

.....
Otros familiares

FECHA	DOCUMENTOS	221758 ANTECEDENTES A REGISTRAR
21.3.84	33090/15	Integra en calidad de Suplente el Organo Ejecutivo Departamental del Partido Nacional por el Departamento de San José - Eval - (A-1) CKE)
12.6.84.	"Pág. 99	Integra en calidad de Titular el Organo Deliberante Departamental del Partido Nacional por el Dep San José - Eval - (A-1) CKE) -Indica (1) al (3).

Impreso en

Fs 1

JUNTA DE COMANDANTES EN JEFE 221759-4

S. I. D.

Dep. I Secc. I

Sub Secc. A/N

Ficha No. ..... Confec. 28.3.84

ROMAN AVELLANEDA ..... Victoria Rubí .....
Apellidos Nombres

DOCUMENTOS: C/C. AAR. 5477 ..... C/I. 1.195.306 Mdeo.
Serie No. No. Dpto.

OTROS DOC. .....
Pasaporte Lib. Enrol. etc.

NACIMIENTO 1.12.39 Durazno .....
Fecha Lugar

DOMICILIO: Soca 1301 .....
Calle No. Teléf. Ciudad o Localidad

PROFESIÓN U OCUPACIÓN: .....

LUGAR: SODRE ..... CARGO: Corista .....

IDEOLOGÍA POLÍTICA: ..... CLASIFICACIÓN: .....

DATOS COMPLEMENTARIOS casada .....
Est. Civil Cónyuge Hijos

.....
Otros familiares

F 2

FECHA	DOCUMENTOS	22 1759 ANTECEDENTES A REGISTRAR
28.3.84	Doc.8401749/ 01/43/54	13.3.84 -SE.PLA.CO.DI. por Nota No.3359/84/D solicita aval para que la causante integre Misión al Exterior SE APRUEBA por Memo.(A) 495/84 (3a.Parte) del 19.3.84 (C)

Impreso en

JUNTA DE COMANDANTES EN JEFE
S. I. D.

221760-2

Dep. I Secc. 4
Sub Secc. A/N
Ficha No. ..... Confec 27.3.84

ZARZAVIDJIAN RODRIGUEZ (Apellidos) ..... Marcos Gustavo (Nombres)

DOCUMENTOS: C/C. BAA 29.496 (1) (Serie / No.) ..... C/I. 1.917.133-3 Mdeo (No. / Dpto.)

OTROS DOC. (Pasaporte / Lib. Enrol. / etc.) .....

NACIMIENTO: 17.08.1963(2) (Fecha) ..... Montevideo(3) (Lugar)
20 años(1984)

DOMICILIO: José P. Varela 3335 Mdeo. (Calle / No. / Teléf. / Ciudad o Localidad)

PROFESIÓN U OCUPACIÓN: Estudiante(1974/78)-Cadete"CHIC PARISIEN"(1979)- IMSA 1980/83)-A la fecha Becario UTU en la Universidad de la República(4)

LUGAR: ..... CARGO: .....

IDEOLOGÍA POLÍTICA: ..... CLASIFICACIÓN: .....

DATOS COMPLEMENTARIOS ... Soltero. (Est. Civil / Cónyuge / Hijos)

Hijo de: Hugo Pedro y María Ines.-(5) (Otros familiares)

FECHA	DOCUMENTOS	22 17 60 ANTECEDENTES A REGISTRAR 42
27.3.84	8401950 pag.2	-6.3.84-En la fecha se establece que fue detenido junto a otros frente al Club "Casa del Empleado" en la ciudad de Rivera por entonar estribillos contra el actual gobierno.Posteriormente por disposición del Juez Letrado,de Turno recuperó su libertad.Una vez que se le labró acta.Eval:A-1(M).-
22.6.94-C.H.C.P.Nº236 /84-PERMANENCIA DE MDEO.-R.E.Nº840431 5.-		20.6.984-En la fecha se contestó dicha Constancia a nombre del causante, solicitada para su Permanencia en la Universidad de la República.-Indica:Del (1) al (5).-(XX)

Impreso en

Ficha confeccionada el día 19/7/1973

MINISTERIO DE DEFENSA NACIONAL 221761-0

S. I. D.

Dep. 1 — Sec. 1

Sub-Secc. A/M

Ficha Nº____ Confec.____

B-1

ALDAVE CUADRA — Apellidos

María — Nombres

DOCUMENTOS: C/C. ____ (Serie / Nro.) C/I ____ (Nro. / Dpto.)

OTROS DOC. ____ (Pasaporte / Lib. Enrol. / etc.)

NACIMIENTO: ____ (Fecha / Lugar)

DOMICILIO: ____ (Calle / Nro. / Teléf. / Ciudad o Localidad)

PROFESION U OCUPACION: Monda en la ciudad de Durazno.-

LUGAR: ____ **CARGO:** ____

IDEOLOGIA POLITICA: ____ **CLASIFICACION:** ____

DATOS COMPLEMENTARIOS: ____ (Est. Civil / Cónyuge / Hijos)

____ (Otros familiares)

Fecha	Documentos	ANTECEDENTES A REGISTRAR
3/7/73	D.1515 Informe Especial F.A.	- Junto con su hermana Margarita y el Presbistero Julio ARRILLAGA despliegan gran actividad en la ciudad de [illegible] manteniendo constantes reuniones con elementos izquierdistas activos y gremiales,incluyendo detenidos por sedición y dejados puestos en libertad;las reuniones las efectúan en la Iglesia a cargo del último de los nombrados,y/o en los domicilios particulares.- Se reúnen constantemente con los familiares de los procesados por sedición.-(C.C)
13/7/73	D-1652	-Indica lo mismo que el documento anterior.-(PP).-

SERVICIO DE INFORMACION DE DEFENSA
Dep. 1

221762-8

Confeccionado el 21.9.73.

VARIOS

FOTO

Apellidos ALDAVE

Nombres Mariza Margarita

Fecha de Nacimiento

Lugar de Nacimiento

Est. Civil

Cred. Cívica — Céd. Identidad

Otros Documentos

Ocupación Profesora de Filosofía del Liceo "Dr. Miguel C. Rubino". (Durazno).

Padre

Madre

Domicilio — Ciudad

Otros datos

FICHA COMPLEMENTARIA

DOCUMENTO		ANTECEDENTES
FECHA	ORIGEN	
23.5.72.	Doc. 1084.	-Simpatizante del Frente Amplio.-(7).

FICHA UNIFICADA: 127211 y 221379 (FM)

JUNTA DE COMANDANTES EN JEFE

Dep. I Sección I

S. I. D. 22 1763-6

Sub Secc. A/N

Ficha Alo. 29.3.84 Confec. .....

ROCHA ACOSTA (Apellidos) María Regina (Nombres)

DOCUMENTOS: C/C. EDC (Serie) 10189 (No.) C/I. ..... (No.) ..... (Dpto.)

OTROS DOC. ..... (Pasaporte) ..... (Lib. Enrol.) ..... (etc.)

NACIMIENTO: 27 años en 1972 (Fecha) ..... (Lugar)

DOMICILIO: 25 de mayo S/N (Calle) ..... (No.) ..... (Teléf.) Rocha (Ciudad o Localidad)

PROFESIÓN U OCUPACIÓN: Enfermera de Hospital

LUGAR: ..... CARGO: .....

IDEOLOGÍA POLÍTICA: ..... CLASIFICACIÓN: .....

DATOS COMPLEMENTARIOS ..... (Est. Civil) ..... (Cónyuge) ..... (Hijos)

..... (Otros familiares)

FECHA	DOCUMENTOS	22 1763 ANTECEDENTES A REGISTRAR 62
08.1.76	D.0001	-Afiliada al P.C. con el N.64306, según documentación incautada a RODNEY TIBALDO ARISMENDI,Eval,B-2
19.5.76	D.668	-Afiliado al Partido Comunista Nº. 64306 desde el 12.5.72.Eval.B-1 (U).- 19.X.976.Se hizo Memo (A) Nº 1767/976 para la P.N.N. (SS).-
25.2.82	--------	-Memo (A) Nº-335/82 al Dpto.III/S.I.D.-(PP).-

Impreso en

FICHA UNIFICADA: 127221 y 221377

JUNTA DE COMANDANTES EN JEFE

S. I. D. 221764-4

Dep. I — Sección I

Sub Secc. A/N

Ficha No. ..... Confec. .....

ROCHA de IRALDI — Olga

Apellidos — Nombres

DOCUMENTOS: C/C. ..... C/I. .....

Serie — No. — No. — Dpto.

OTROS DOC. .....

Pasaporte — Lib. Enrol. — etc.

NACIMIENTO: 33 años en 1963

Fecha — Lugar

DOMICILIO: .....

Calle — No. — Teléf. — Ciudad o Localidad

PROFESIÓN U OCUPACIÓN: Labores

LUGAR: ..... CARGO: .....

IDEOLOGÍA POLÍTICA: ..... CLASIFICACIÓN: .....

DATOS COMPLEMENTARIOS .....

Est. Civil — Cónyuge — Hijos

.....

Otros familiares

62

FECHA	DOCUMENTOS	221764 ANTECEDENTES A REGISTRAR
15.III.964 (1)B-82	B-75 El Popular	-Estuvo presente en el acto organizado por el "Encuentro Nacional de las Mujeres del Hotel, realizado en la sede Central del FIDEL, aportando interesantes experiencias y sugerencias, en representación del comite Fedelista del Barrio Cambay.-
AÑO 1966	Lista	-Figura como 3er Suplente del 18 Titurlar a la Junta Departamental de Montevideo en las listas del "Frente Izquierda de Liberación" en las Elecciones Nacionales del corriente año.
8.1.76	D.001	-Afiliado al Partido Comunista con el Nº20943 fecha de ingreso 1963(Microfilm incautado a Rodney Arismendi)Evaluación B-2 (UU).-
24.1.82	.....	-Se contesto Memo (A) Nº 313[illegible]/82 para el Dpto.III/EME..- Afil P.C.Nº 20493

Impreso en

JUNTA DE COMANDANTES EN JEFE 221765-1 Dep. I Secc. I

S. I. D.

Sub Secc. A/N

Ficha No. ..... Confec. 29.3.84

ALDAYA GARRIDO ..... María Teresita .....
Apellidos Nombres

DOCUMENTOS: C/C. NKC 10867 ..... C/I. 1104448-3 .....
Serie No. No. Dpto.

OTROS DOC. .....
Pasaporte Lib. Enrol. etc.

NACIMIENTO 5.9.49 Mdeo. .....
Fecha Lugar

DOMICILIO: Blanes Viale s/n y Rbla. Costanera Colonia telef.3020 .....
Calle No. Teléf. Ciudad o Localidad

PROFESIÓN U OCUPACIÓN: Ing. Química .....

LUGAR: Int. Municipal de Colonia CARGO: Jefe de Laboratorio de Bromatología

IDEOLOGÍA POLÍTICA: ..... CLASIFICACIÓN: .....

DATOS COMPLEMENTARIOS casada .....
Est. Civil Cónyuge Hijos

.....
Otros familiares

Fs 2

FECHA	DOCUMENTOS	221765 ANTECEDENTES A REGISTRAR
29.3.84	D.8402098/ 10/14/18	23.3.84-SE.PLA.CO.DI. por Nota No.3427/84/D solicita aval para Beca a Argentina, SE APRUEBA por Memo.(A) 585/84 del 27.3.84(C)

Impreso en

JUNTA DE COMANDANTES EN JEFE 221766-9 Fs 1

S. I. D.

Dep. I Secc. I

Sub Secc. A/N

Ficha No. ..... Confec. 29.3.84

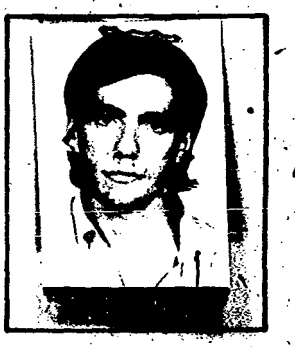

ALONSO DELLEPIANE (Apellidos) Juan Andrés (Nombres)

DOCUMENTOS: C/C. AKB 7048 (Serie / No.) C/I. 1999416-1 Mdeo. (No. / Dpto.)

OTROS DOC. (Pasaporte / Lib. Enrol. / etc.)

NACIMIENTO: 25.4.57 (Fecha) Rivera (Lugar)

DOMICILIO: Rbla. Rep. Argentina 1225/1502 telef.986543 (Calle / No. / Teléf. / Ciudad o Localidad)

PROFESIÓN U OCUPACIÓN: Ing. Agr.

LUGAR: EXPLOTACION AGROPECUARIA CARGO: Asesor

IDEOLOGÍA POLÍTICA: ..... CLASIFICACIÓN: .....

DATOS COMPLEMENTARIOS: soltero (Est. Civil) ..... (Cónyuge) ..... (Hijos)

..... (Otros familiares)

62

FECHA	DOCUMENTOS	221766 ANTECEDENTES A REGISTRAR
29.3.84	D.8401677/ 01/02/17	9.3.84-SE.PLA.CO.DI. por Nota No.3336/84/D solicita aval para Beca a Israel; SE APRUEBA por Memo.(A)465/84 (3a.Parte) del 15.3.84(C)
12.6.84	D.8403377/ 01/15/24	15.5.84-SE.PLACO.DI. por Nota No. 4236/84/D solicita aval para Beca a Italia, SE APRUEBA por Memo.(A) 932/84 (2da.Parte) del 17.5.84(C)

Impreso en

Fs 1

JUNTA DE COMANDANTES EN JEFE 221767-7

S. I. D.

Dep. I Secc. I Sub Secc. A/N

Ficha No. ..... Confec. 29.3.84

BADANO PRIMUCCI (Apellidos) ... Julio César Nélson (Nombres)

DOCUMENTOS: C/C. BBB. 14565 (Serie / No.) ..... C/I. 709.577-6. Mdeo. (No. / Dpto.)

OTROS DOC. (Pasaporte / Lib. Enrol. / etc.) .....

NACIMIENTO: 9.1.35 Mdeo. (Fecha / Lugar) .....

DOMICILIO: 18 de Julio 2279/902 telef.414255 (Calle / No. / Teléf. / Ciudad o Localidad) .....

PROFESIÓN U OCUPACIÓN: .....

LUGAR: JULIO C. BADANO ..... CARGO: Propietario-director .....

IDEOLOGÍA POLÍTICA: ..... CLASIFICACIÓN: .....

DATOS COMPLEMENTARIOS .casado (Est. Civil) ..... (Cónyuge) ..... (Hijos)

..... (Otros familiares)

F52

FECHA	DOCUMENTOS	221761 ANTECEDENTES A REGISTRAR
29.3.84 D	8402098/ 01/06/18	23.3.84-SE.PLA.CO.DI. por Nota No.3427/84/D solicita aval para Beca a Italia, SE APRUEBA por Memo.(A) 585/84 del 27.3.84(C)
	Pág. 20	Se deja constancia que se registran antecedentes a nombre de Julio BADANO, no pudiéndose establecer que se trate del causante.(C)

Impreso en

JUNTA DE COMANDANTES EN JEFE

S. I. D.

221768-5

29.3.84.(KE)

Dep. I Secc. 6

Sub Secc. A/N

Ficha No. ..... Confec. .....

BARONE SOUZA ..... Ema .....

Apellidos Nombres

DOCUMENTOS: C/C. ..... C/I. .....

Serie No. No. Dpto.

OTROS DOC. .....

Pasaporte Lib. Enrol. etc.

NACIMIENTO .....

Fecha Lugar

DOMICILIO: .....

Calle No. Teléf. Ciudad o Localidad

PROFESIÓN U OCUPACIÓN: .....

LUGAR: ..... CARGO: .....

IDEOLOGÍA POLÍTICA: ..... CLASIFICACIÓN: .....

DATOS COMPLEMENTARIOS .....

Est. Civil Cónyuge Hijos

.....

Otros familiares

FECHA	DOCUMENTOS	221768 ANTECEDENTES A REGISTRAR
29.3.84	33090/25	Integra en calidad de Suplente el Órgano Ejecutivo Departamental del Partido Unión Cívica por el Departamento de Cerro Largo - Eval. - (N.1) CKE)

Impreso en

JUNTA DE COMANDANTES EN JEFE 221769-3

S. I. D. 29.3.84.(KE) Dep. I Sub Secc. A/N Secc. 41

Ficha No. ..... Confec. .....

UNIFICADA CON LA FICHA 222.266-9

BASIL BASILIO ..... Juan Ch. .....
Apellidos Nombres

DOCUMENTOS: C/C. ..... **C/I.** .....
Serie No. No. Dpto.

OTROS DOC. .....
Pasaporte Lib. Enrol. etc.

NACIMIENTO .....
Fecha Lugar

DOMICILIO: .....
Calle No. Teléf. Ciudad o Localidad

PROFESIÓN U OCUPACIÓN: .....

LUGAR: ..... **CARGO:** .....

IDEOLOGÍA POLÍTICA: ..... **CLASIFICACIÓN:** .....

DATOS COMPLEMENTARIOS .....
Est. Civil Cónyuge Hijos

.....
Otros familiares

FECHA	DOCUMENTOS	221769 ANTECEDENTES A REGISTRAR
29.3.M	33090/25	[illegible] en calidad de Titular el Comité Ejecutivo Departamental del Partido Unión Cívica por el Departamento de Cerro Largo.- Eval.- (M-L) CME)

Impreso en [illegible]

JUNTA DE COMANDANTES EN JEFE 221770-1

S. I. D. 29.3.84.(KE)

Dep. I Secc. F81

Sub Secc. A/N

Ficha No. ..... Confec. .....

BOCA de MORANDO (. . . . .) Lidia
Apellidos Nombres

DOCUMENTOS: C/C. ..... **C/I.** .....
Serie. No. No. Dpto.

OTROS DOC. .....
Pasaporte Lib. Enrol. etc.

NACIMIENTO .....
Fecha Lugar

DOMICILIO: .....
Calle No. Teléf. Ciudad o Localidad

PROFESIÓN U OCUPACIÓN: .....

LUGAR: ..... **CARGO:** .....

IDEOLOGÍA POLÍTICA: ..... **CLASIFICACIÓN:** .....

DATOS COMPLEMENTARIOS .....
Est. Civil Cónyuge Hijos

.....
Otros familiares

JUNTA DE COMANDANTES EN JEFE 221770-1

S. I. D. 29.3.84.(KE)

Dep. I Secc. F6

Sub Secc. A/N

Ficha No. ..... Confec. .....

BOCA de MORANDO (Apellidos) Lidia (Nombres)

DOCUMENTOS: C/C. ..... (Serie. No.) C/I. ..... (No. Dpto.)

OTROS DOC. ..... (Pasaporte Lib. Enrol. etc.)

NACIMIENTO: ..... (Fecha Lugar)

DOMICILIO: ..... (Calle No. Teléf. Ciudad o Localidad)

PROFESIÓN U OCUPACIÓN: .....

LUGAR: ..... **CARGO:** .....

IDEOLOGÍA POLÍTICA: ..... **CLASIFICACIÓN:** .....

DATOS COMPLEMENTARIOS ..... (Est. Civil Cónyuge Hijos)

..... (Otros familiares)

FECHA	DOCUMENTOS	221770 ANTECEDENTES A REGISTRAR
28.3.94	33090/94	integra en calidad de secretario el Organo Ejecutivo Departamental del Partido Unión Civica por el Departamento de Canelones - Eval.- (A-1) C(CE)

Impreso en

JUNTA DE COMANDANTES EN JEFE 221771·9 Dep. I Fs 1 Secc. I

S. I. D.

Sub Secc. A/N

Ficha No. ..... Confec. 29.3.84

BRAIDA ESPINOSA ..... María Zelideh .....
Apellidos Nombres

DOCUMENTOS: C/C. BTA 7503 ..... C/I. 1.138.832 Mdeo. ...
Serie No. No. Dpto.

OTROS DOC. .....
Pasaporte Lib. Enrol. etc.

NACIMIENTO 6.10.48 Mdeo. .....
Fecha Lugar

DOMICILIO: Mariano Moreno 2745 Ap.404 telef.814214 .....
Calle No. Teléf. Ciudad o Localidad

PROFESIÓN U OCUPACIÓN: Arquitecto .....

LUGAR: UTU ..... CARGO: Docente de Dibujo .....

IDEOLOGÍA POLÍTICA: ..... CLASIFICACIÓN: .....

DATOS COMPLEMENTARIOS soltera .....
Est. Civil Cónyuge Hijos

.....
Otros familiares

52

FECHA	DOCUMENTOS	221771 ANTECEDENTES A REGISTRAR
29.3.84	D.8401960/ 01/02/19	19.3.84 -SE.PLACO.DI. por Nota No.3386/84/B solicita aval para Beca a Israel, SE APRUEBA por Memo.(A) 545/84 (2da.Parte) del 23.3.84(C)

Impreso en

JUNTA DE COMANDANTES EN JEFE — 221772-7 — f51

S. I. D.

Dep. I — Secc. I — Sub Secc. A/N — Ficha No. ..... Confec. 29.3.8

BRANDES HANSEN (Apellidos) — Enrique Octavio Marín (Nombres)

DOCUMENTOS: C/C. AXB (Serie) 12487 (No.) — C/I. 968.393 (No.) Mdeo. (Dpto.)

OTROS DOC. (Paseporte) ..... (Lib. Enrol.) ..... (etc.) .....

NACIMIENTO: 9.7.45 (Fecha) Mdeo. (Lugar)

DOMICILIO: 21 de Setiembre 2666 (Calle) Ap. 1001 (No.) (Teléf.) ..... (Ciudad o Localidad)

PROFESIÓN U OCUPACIÓN: Ing. Agrimensor

LUGAR: ANTEL — CARGO: Sub-Gte. Técnico

IDEOLOGÍA POLÍTICA: ..... — CLASIFICACIÓN: .....

DATOS COMPLEMENTARIOS: casado (Est. Civil) ..... (Cónyuge) ..... (Hijos)

..... (Otros familiares)

F52

FECHA	DOCUMENTOS	221772 ANTECEDENTES A REGISTRAR
29.3.84	D.8402098/ 01/08/18	23.3.84-SE.PLA.CO.DI. por Nota No.3427/84/D solicita aval para Beca a Italia, SE APRUEBA por Memo.(A) 585/84 del 27.3.84(C)

Impreso en

Fs 1

JUNTA DE COMANDANTES EN JEFE 221773-5

S. I. D.

Dep. I Secc. I

Sub Secc. A/N

Ficha No. ..... Confec. 29.3.84

CALVO DAMASCO (Apellidos) Gustavo Werther (Nombres)

DOCUMENTOS: C/C. BCA 65898 (Serie / No.) C/I. 1.277.572-6 (No. / Dpto.)

OTROS DOC. ..... (Pasaporte / Lib. Enrol. / etc.)

NACIMIENTO 31.3.58 Mdeo. (Fecha / Lugar)

DOMICILIO: Gral. Nariño 1556 telef. 502937 (Calle / No. / Teléf. / Ciudad o Localidad)

PROFESIÓN U OCUPACIÓN: Licenciado en Oceonografía

LUGAR: Fac. de Humanidades **CARGO:** Investigador

IDEOLOGÍA POLÍTICA: ..... **CLASIFICACIÓN:** .....

DATOS COMPLEMENTARIOS soltero (Est. Civil) ..... (Cónyuge) ..... (Hijos)

..... (Otros familiares)

F52

FECHA	DOCUMENTOS	221773 ANTECEDENTES A REGISTRAR
29.3.84	D.8401677/ 01/04/	09.3.84 SE.PLA.CO.DI. por Nota No. 3336/84/D solicita aval para Beca a Argentina, SE APRUEBA por Memo.(A) 465/84 (1ra. arte) del 14.3.84(C)

Impreso en

JUNTA DE COMANDANTES EN JEFE

S. I. D.

221774-3

Fs 1

Dep. I Secc. I Sub Secc. A/N

Ficha No. ..... Confec. 29.3.84

CASSINELLI ARANA (Apellidos) Mauricio Alberto (Nombres)

DOCUMENTOS: C/C. BQB. 14156 (Serie, No.) C/I. 1321140-0 (No., Dpto.)

OTROS DOC. (Pasaporte, Lib. Enrol., etc.)

NACIMIENTO: 17.12.53 Mdeo. (Fecha, Lugar)

DOMICILIO: M. Pagola 3175/302 telef.770066 (Calle, No., Teléf., Ciudad o Localidad)

PROFESIÓN U OCUPACIÓN: Médico -Post-Grado de Cirugía Cardíaca

LUGAR: Hosp. de Clínicas Fac. de Medicina CARGO: Asistente del Dpto. de Cirúgía Cardiaca

IDEOLOGÍA POLÍTICA: ..... CLASIFICACIÓN: .....

DATOS COMPLEMENTARIOS: Casado (Est. Civil) ..... (Cónyuge) ..... (Hijos)

..... (Otros familiares)

F32

FECHA	DOCUMENTOS	221774 ANTECEDENTES A REGISTRAR
29.3.84	D.8402173/ 01/20/19	28.3.84-SE.PLA.CO.DI. por Nota No.3437/84/D solicita aval para Beca a EE.UU., SE APRUEBA por Memo.(A) 623/84 del 28.3.84(C)

Impreso en

JUNTA DE COMANDANTES EN JEFE
S. I. D.

221775-0
29.3.84(KE)

Dep. I Secc.
Sub Secc. A/N
Ficha No. ..... Confec. .....

CHIESA de RUIZ ..... Cora .....
Apellidos Nombres

DOCUMENTOS: C/C. ..... **C/I.** .....
Serie No. No. Dpto.

OTROS DOC. .....
Pasaporte Lib. Enrol. etc.

NACIMIENTO .....
Fecha Luger

DOMICILIO: .....
Calle No. Teléf. Ciudad o Localidad

PROFESIÓN U OCUPACIÓN: .....

LUGAR: ..... **CARGO:** .....

IDEOLOGÍA POLÍTICA: ...Partido Nacional.... **CLASIFICACIÓN:** ...LISTA TAF(Tbó)(1)...

DATOS COMPLEMENTARIOS .....
Est. Civil Cónyuge Hijos

.....
Otros familiares

FECHA	DOCUMENTOS	221775 ANTECEDENTES A REGISTRAR
28.3.84 6.7.84.	33090/20 "Pág.113	Integra en calidad de Titular el Cuerpo Ejecutivo y Deliberante Departamental del Partido Nacional por el Departamento de Tacuarembó - Eval- (M)(KE) -Indica (1).

Impreso en

JUNTA DE COMANDANTES EN JEFE 221776-8 Dep. I F51 Secc. I

S. I. D. Sub Secc. A/N

Ficha No. ..... Conf. 28.3.84

COSTA — Euclides

Apellidos — Nombres

DOCUMENTOS: C/C. CDA No 28698 **C/I.** .....

Serie — No. — No. — Dpto.

OTROS DOC. .....

Pasaporte — Lib. Enrol. — etc.

NACIMIENTO .....

Fecha — Lugar

DOMICILIO: Massini No 930 .....

Calle — No. — Teléf. — Ciudad o Localidad

PROFESIÓN U OCUPACIÓN: .....

LUGAR: ..... **CARGO:** .....

IDEOLOGÍA POLÍTICA: ..... **CLASIFICACIÓN:** .....

DATOS COMPLEMENTARIOS .....

Est. Civil — Cónyuge — Hijos

.....

Otros familiares

FECHA	DOCUMENTOS	221776 ANTECEDENTES A REGISTRAR
28.3.84 (Pág.030)- D.6024/81 Pág.006) -D.8873/81 Pág.009).-	5757/81	Año 1971- Figura como Titular a la Cámara de Representantes, Departamento de Canelones, Lista 4190 del PDC, en las elecciones nacionales del corriente año. EVALUACION A-1.-
28.3.84 D.0354/79 Pág.027 y 029/030		Año 1971-Delegado de Mesa por el Dpto.de Canelones; Listas 4190 y 4191; Circuítos: 25, 79, 80, 81, 83, 91 Por el F.A., en las elecciones nacionales del corriente año Proscripto de acuerdo al Acto Institucional No 4, Artículo 1ro., Inciso A.- Proscripción: 15 años.- EVALUACION A-1.-
28.3.84- C.H.C.P. No 221/83 Secc.9na.INGRESO DE MDEO.- R.E. No 8402221/84.-		28.3.84- En la fecha se contestó dicha Constancia, a nombre de COSTA ALVEZ, Euclides, con los antecedentes anteriormente registrados, no pudiéndose establecer si los mismos le corresponden a dicha persona. (L).-

Impreso en

JUNTA DE COMANDANTES EN JEFE 221777-6 F1

S. i. D.

Dep. I Secc. J

Sub Secc. A/N

Ficha No. ..... Confec. 28.3.84

COSTA ALVEZ Euclides

Apellidos Nombres

DOCUMENTOS: C/C. BQA No 18340 C/I. 1.291.160-7

TAC No 19182 No. Dpto.

OTROS DOC. Pasaporte Lib. Enrol. etc.

NACIMIENTO 16.11.940 en Artigas

Fecha Lugar

DOMICILIO: Garibaldi No 2918

Calle No. Teléf. Ciudad o Localidad

PROFESIÓN U OCUPACIÓN: Enfermero

LUGAR: CARGO:

IDEOLOGÍA POLÍTICA: CLASIFICACIÓN:

DATOS COMPLEMENTARIOS Casado

Est. Civil Cónyuge Hijos

Hijo de Manuel y Dorila

Otros familiares

F2

FECHA	DOCUMENTOS	221777 ANTECEDENTES A REGISTRAR
28.3.84 C.H.C.P: No 221/83 Secc. Gral. INGRESO DE MIES: R.E. No 8402221/84.-		28.3.84- En la fecha se contestó dicha Constancia, a nombre del causante, con el antecedente que se registra a nombre de COSTA, Euclides y COSTA, Euclides, no pudiéndose establecer si los mismos le corresponden al causante.- (L)

Impreso en

JUNTA DE COMANDANTES EN JEFE 221778-4 FB-1

S. I. D.

Dep. I Sec. I

Sub Secc. A/N

Ficha No. ..... Confec 27.3.84

CUBA. RODRIGUEZ ..... Carlos. Omar .....
Apellidos Nombres

DOCUMENTOS: C/C. ..... C/I. .....
Serie No. No. Dpto.

OTROS DOC. .....
Pasaporte Lib. Enrol. etc.

NACIMIENTO .....
Fecha Lugar

DOMICILIO: .....
Calle No. Teléf. Ciudad o Localidad

PROFESIÓN U OCUPACIÓN: .....

LUGAR: ..... CARGO: .....

IDEOLOGÍA POLÍTICA: ..... CLASIFICACIÓN: .....

DATOS COMPLEMENTARIOS .....
Est. Civil Cónyuge Hijos

.....
Otros familiares

FECHA	DOCUMENTOS	221778 ANTECEDENTES A REGISTRAR F3.2
27.3.84	8402091/2 P.D.	-23.3.84.-Integra la Comisión Provisoria de la "Asociación de Empleados de Multiprint S.A." para constituirse en Asociación Laboral.Eval:A-1.(TT)

Impreso en

JUNTA DE COMANDANTES EN JEFE 221779·2 Dep. I Sec. (8)

S. I. D. 29.3.84.(KE) Sub Secc. A/N

Ficha No. ..... Confec. .....

DECIA ..... Enrique .....
Apellidos Nombres

DOCUMENTOS: C/C. ..... **C/I.** .....
Serie No. No. Dpto.

OTROS DOC. .....
Pasaporte Lib. Enrol. etc.

NACIMIENTO .....
Fecha Lugar

DOMICILIO: .....
Calle No. Teléf. Ciudad o Localidad

PROFESIÓN U OCUPACIÓN: .....

LUGAR: ..... **CARGO:** .....

IDEOLOGÍA POLÍTICA: ..... **CLASIFICACIÓN:** .....

DATOS COMPLEMENTARIOS .....
Est. Civil Cónyuge Hijos

.....
Otros familiares

FECHA	DOCUMENTOS	221779 ANTECEDENTES A REGISTRAR
29.3.21	33090/23	Integra en calidad de Titular el Organo Ejecutivo Departamental del Partido Nacional por el Departamento de Tacuarembó.- Eval.- (A-1) (LKE)

Impreso en

Fs 1

JUNTA DE COMANDANTES EN JEFE — 221780 - 0 — Dep. I — Secc. I

S. I. D. — Sub Secc. A/N

Ficha No. ..... Confec. 29.3.0

DE LEON MAGNANI (Apellidos) ..... Graciela (Nombres)

DOCUMENTOS: C/C. BDA 53984 (Serie / No.) ..... C/I. 1.393.471-9 (No. / Dpto.)

OTROS DOC. (Pasaporte / Lib. Enrol. / etc.)

NACIMIENTO: 11.2.56 Mdeo. (Fecha / Lugar)

DOMICILIO: Av. Mendoza 6149 telef.223220 (Calle / No. / Teléf. / Ciudad o Localidad)

PROFESIÓN U OCUPACIÓN: Ing. Naval

LUGAR: Direc. Nal. de Hidrografía — CARGO: Ing. Jefe de Varaderos

IDEOLOGÍA POLÍTICA: ..... CLASIFICACIÓN: .....

DATOS COMPLEMENTARIOS: casada (Est. Civil) ..... (Cónyuge) ..... (Hijos)

..... (Otros familiares)

52

FECHA	DOCUMENTOS	221780 ANTECEDENTES A REGISTRAR
29.3.84	D.8401677/ 01/23/27	09.3.84-SE.PLA.CO.DI. por Nota No.3339/84/D solicita aval para Beca a Argentina, SE APRUEBA por Memo.(A) 465/84 (3a.Parte) del 15.3.84(C)

Impreso en

JUNTA DE COMANDANTES EN JEFE 221781-8 Dep. I Fs1 Secc. I

S. I. D. Sub Secc. A/N

Ficha No. ..... Correc. 29.3.8

4

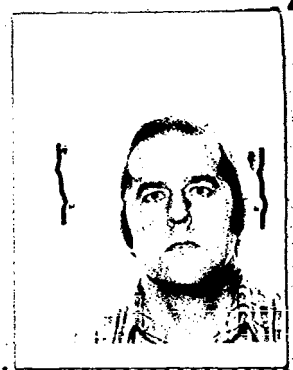

. DALMAS LAUSAROT ..... Atilio Sergio .....
Apellidos Nombres

DOCUMENTOS: C/C. NBD 5715 ..... C/I. 48.270 Colonia .....
Serie No. No. Dpto.

OTROS DOC. .....
Pasaporte Lib. Enrol. etc.

NACIMIENTO ...24.3.48 Colonia .....
Fecha Lugar

DOMICILIO: Flores 2164 Tarariras Colonia telef. 202 .....
Calle No. Teléf. Ciudad o Localidad

PROFESIÓN U OCUPACIÓN: . Aux. Contable .....

LUGAR: .CONAPROLE ..... CARGO: .....

IDEOLOGÍA POLÍTICA: ..... CLASIFICACIÓN: .....

DATOS COMPLEMENTARIOS ... Casado .....
Est. Civil Cónyuge Hijos

.....
Otros familiares

E9

FECHA	DOCUMENTOS	221781 ANTECEDENTES A REGISTRAR
29.3.84	D.8401960/ 01/04/19	19.3.84-SE.PLA.CO.DI. por Nota No.3386/84/D solicita aval para Beca a Israel, SE APRUEBA por Memo.(A) 545/84 (2da.Pa rte) del 23..3.84(C)

Impreso en

fs1

JUNTA DE COMANDANTES EN JEFE 221782-6 Dep. I Sec. I

S. I. D.

Sub Secc. A/N

Ficha No. ..... Confec. 29.3.84

DICONCA HERNANDEZ ..... Beatriz .....
Apellidos Nombres

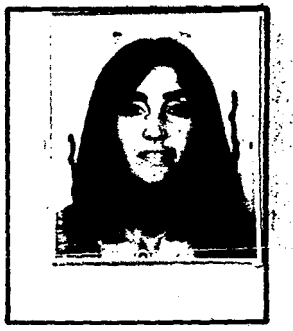

DOCUMENTOS: C/C. AXB 14964 C/I. 1.286.088 Mdeo.
Serie No. No. Dpto.

OTROS DOC. .....
Pasaporte Lib. Enrol. etc.

NACIMIENTO 6.5.53 Mdeo.
Fecha Lugar

DOMICILIO: Ariósto 235 telef. 703986 .....
Calle No. Teléf. Ciudad o Localidad

PROFESIÓN U OCUPACIÓN: Licenciada en Antropología

LUGAR: CIEP(Centro de Investiga- CARGO: Investigadora
ción y Experimentación Pedagogica)

IDEOLOGÍA POLÍTICA: ..... CLASIFICACIÓN: .....

DATOS COMPLEMENTARIOS Casada .....
Est. Civil Cónyuge Hijos

.....
Otros familiares

Fs 2

FECHA	DOCUMENTOS	221782 ANTECEDENTES A REGISTRAR
29.3.84	D.8401960/ 01/08/18	19.3.84-SE.PLA.CO.DI. por Nota No.3386/84/D solicita aval para Beca a México, SE APRUEBA por Memo.(A) 545/84 (1ra.Parte) del 22.3.84(C)

Impreso en

JUNTA DE COMANDANTES EN JEFE 221783-4 F-1

S. I. D.

Dep. I Secc. I

Sub Secc. A/N

Ficha No. ..... Confec. 28.3.84

...ESTRAMIN..... .....GLADYS.....

Apellidos Nombres

DOCUMENTOS: C/C. ..... C/I. .....

Serie No. No. Dpto.

OTROS DOC. .....

Pasaporte Lib. Enrol. etc.

NACIMIENTO .....

Fecha Lugar

DOMICILIO: .....

Calle No. Teléf. Ciudad o Localidad

PROFESIÓN U OCUPACIÓN: Profesora destituída

LUGAR: ..... CARGO: .....

IDEOLOGÍA POLÍTICA: Vinculada al F.A. CLASIFICACIÓN: .....

DATOS COMPLEMENTARIOS .....

Est. Civil Cónyuge Hijos

.....

Otros familiares

FECHA	DOCUMENTOS	221783 ANTECEDENTES A REGISTRAR	F-2
28.3.84	8401998/021.	21.3.84 Estaría vinculada al diario "CINCO DIAS". Eval.A-1 (SI)	

Impreso en

F31

JUNTA DE COMANDANTES EN JEFE 221784-2

S. I. D.

Dep. I Secc. I

Sub Secc. A/N

Ficha No. ..... Confec 29-3-84

FALCO SAPIA (Apellidos) Catalina Concepción (Nombres)

DOCUMENTOS: C/C. CDB 3589 (Serie / No.) C/I. 1.155.149-0 Mdeo. (No. / Dpto.)

OTROS DOC. ..... (Pasaporte / Lib. Enrol. / etc.)

NACIMIENTO 15.6.47 Mdeo. (Fecha / Lugar)

DOMICILIO: Gral. Flores 491 Las Piedras teléf. 4612 (Calle / No. / Teléf. / Ciudad o Localidad)

PROFESIÓN U OCUPACIÓN: Profesora del 2do. Centro de formación adultos Don Bosco

LUGAR: Deshidratación Agro Ind. CARGO: Secretaria

IDEOLOGÍA POLÍTICA: ..... CLASIFICACIÓN: .....

DATOS COMPLEMENTARIOS soltera (Est. Civil / Cónyuge / Hijos)

..... (Otros familiares)

fs 2

FECHA	DOCUMENTOS	221784 ANTECEDENTES A REGISTRAR
29.3.84	D.8401960/ 01/10/18	20.3.84-SE.PLA.CO.DI. por Nota No.3386/84/D solicita aval para Beca a Israel, SE APRUEBA por Memo.(A)545/84 (1ra.Parte) del 22.3.84(C)

Impreso en

JUNTA DE COMANDANTES EN JEFE
S. I. D.

221785-9
29.3.84.(KE)

Dep. I
Sub Secc. A/N
Secc. 6
Ficha No. ..... Confec. .....

FERRAZ DRAGA ..... Dario .....
Apellidos Nombres

DOCUMENTOS: C/C. ..... **C/I.** .....
Serie No. No. Dpto.

OTROS DOC. .....
Pasaporte Lib. Enrol. etc.

NACIMIENTO: .....
Fecha Lugar

DOMICILIO: .....
Calle No. Teléf. Ciudad o Localidad

PROFESIÓN U OCUPACIÓN: .....

LUGAR: ..... **CARGO:** .....

IDEOLOGÍA POLÍTICA: ..... **CLASIFICACIÓN:** .....

DATOS COMPLEMENTARIOS .....
Est. Civil Cónyuge Hijos

.....
Otros familiares

FECHA	DOCUMENTOS	221785 ANTECEDENTES A REGISTRAR
28.3.94	33090/90	Integra en calidad de Titular el Organo Ejecutivo Departamental del Partido Nacional por el Departamento de Tacuarembó - Expte.- (A-1)(NE)

Impreso en

JUNTA DE COMANDANTES EN JEFE 221786-7 Dep. I

S. I. D. 29.3.84.(KE) Sub Secc. A/N

Ficha No. ..... Confec. .....

FIEDLER ..... Juan .....

Apellidos Nombres

DOCUMENTOS: C/C. ..... **C/I.** .....

Serie No. No. Dpto.

OTROS DOC. .....

Pasaporte Lib. Enrol. etc.

NACIMIENTO: .....

Fecha Lugar

DOMICILIO: .....

Calle - No. Teléf. Ciudad o Localidad

PROFESIÓN U OCUPACIÓN: .....

LUGAR: ..... **CARGO:** .....

IDEOLOGÍA POLÍTICA: ..... **CLASIFICACIÓN:** .....

DATOS COMPLEMENTARIOS .....

Est. Civil Cónyuge Hijos

.....

Otros familiares

FECHA	DOCUMENTOS	221786 ANTECEDENTES A REGISTRAR
22.3.14	33090/14	Integra en calidad de Vocal el Organo Ejecutivo Departamental del Partido Unión Cívica por el Departamento de Quelones Eval- (M-1) UCE)

Impreso en

JUNTA DE COMANDANTES EN JEFE 2217875 Dep. I Secc. 18

S. I. D. 29.3.84.(KE) Sub Secc. A/N

Ficha No. ..... - Confec. .....

FINICCHIETTI ..... María Isabel .....
Apellidos Nombres

DOCUMENTOS: C/C. ..... **C/I.** .....
Serie No. No. Dpto.

OTROS DOC. .....
Pasaporte Lib. Enrol. etc.

NACIMIENTO: .....
Fecha Lugar

DOMICILIO: .....
Calle No. Teléf. Ciudad o Localidad

PROFESIÓN U OCUPACIÓN: .....

LUGAR: ..... **CARGO:** .....

IDEOLOGÍA POLÍTICA: ..... **CLASIFICACIÓN:** .....

DATOS COMPLEMENTARIOS .....
Est. Civil Cónyuge Hijos

.....
Otros familiares

FECHA	DOCUMENTOS	221787 ANTECEDENTES A REGISTRAR
28.3.84	38090/ 28	Integra en calidad de Titular el Organo Ejecutivo Departamental del Partido Nacional por el Departamento de Tacuarembó Lvdo. (A-1) C.I.C.E.

Impreso en

JUNTA DE COMANDANTES EN JEFE 221788-3 Dep. I Secc. FH

S. I. D.

Sub Secc. A/N

29.3.84.(KE)

Ficha No. ..... Confec. .....

GONZALEZ VARALLA ..... María Julia .....
Apellidos Nombres

DOCUMENTOS: C/C. ..... C/I. .....
Serie No. No. Dpto.

OTROS DOC. .....
Pasaporte Lib. Enrol. etc.

NACIMIENTO .....
Fecha Lugar

DOMICILIO: .....
Calle No. Teléf. Ciudad o Localidad

PROFESIÓN U OCUPACIÓN: .....

LUGAR: ..... CARGO: .....

IDEOLOGÍA POLÍTICA: ..... CLASIFICACIÓN: .....

DATOS COMPLEMENTARIOS .....
Est. Civil Cónyuge Hijos

.....
Otros familiares

FECHA	DOCUMENTOS	221788 ANTECEDENTES A REGISTRAR
29-3-84	33090/25	Integra en calidad de Suplente el Organo Ejecutivo Departamental del Partido Unión Cívica por el Departamento de Cerro Largo.- Eval.- (H.L)(ME)

Impreso en

JUNTA DE COMANDANTES EN JEFE 221789-1 Dep. I FSA Secc. I

S. I. D. Sub Secc. A/N

Ficha No. ..... Confec. 29.3.84

HENDERSON LASARGA (Apellidos) ..... Hugo (Nombres) .....

DOCUMENTOS: C/C. KAA (Serie) 10942 (No.) ..... C/I. 1.525.319 (No.) Mdeo. (Dpto.)

OTROS DOC. (Pasaporte) ..... (Lib. Enrol.) ..... (etc.) .....

NACIMIENTO 9.7.28 (Fecha) Artigas (Lugar) .....

DOMICILIO: Bvar. Artigas (Calle) 2676 (No.) telef.806415 (Teléf.) ..... Ciudad o Localidad

PROFESIÓN U OCUPACIÓN: .....

LUGAR: BROU ..... CARGO: Sub-Gerente .....

IDEOLOGÍA POLÍTICA: ..... CLASIFICACIÓN: .....

DATOS COMPLEMENTARIOS ... Casado (Est. Civil) ..... (Cónyuge) ..... (Hijos)

..... (Otros familiares)

Fs 2

FECHA	DOCUMENTOS	221789 ANTECEDENTES A REGISTRAR
29.3.84	D.8401677/ 01/08/25	9.3.84-SE.PLA.CO.DI. por Nota No. 3336/84/D solicita aval para Beca a Argentina, SE APRUEBA por Memo.(A) 465/84 (1ra. Parte) del 14.3.84(C)

Impreso en

F. 1

JUNTA DE COMANDANTES EN JEFE 221790-9

S. I. D.

Dep. I . Secc. I

Sub Secc. A/N

Ficha No. ..... Confec. 29.3.84

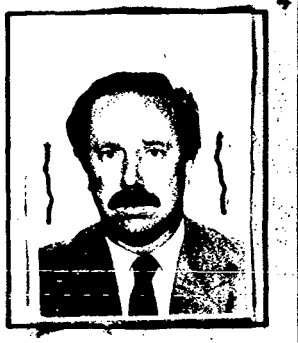

IGLESIA ACEVEDO (Apellidos) ..... Angel Alfredo (Nombres)

DOCUMENTOS: C/C. ALB 8604 (Serie / No.) ..... C/I. 992572 Mdeo. (No. / Dpto.)

OTROS DOC. (Pasaporte / Lib. Enrol. / etc.) .....

NACIMIENTO: 28.3.45 Mdeo. (Fecha / Lugar) .....

DOMICILIO: Julio H. y Ressig 967/401 telef. 417287 (Calle / No. / Teléf. / Ciudad o Localidad)

PROFESIÓN U OCUPACIÓN: Escribano

LUGAR: BULEVAR S.A. CARGO: Director Gte.

IDEOLOGÍA POLÍTICA: ..... CLASIFICACIÓN: .....

DATOS COMPLEMENTARIOS: casado (Est. Civil) ..... (Cónyuge) ..... (Hijos)

..... (Otros familiares)

59

FECHA	DOCUMENTOS	221790 ANTECEDENTES A REGISTRAR
29.3.84	D.8402173/ 01/06/19	27.3.84-SE.PLA.CO.DI. por Nota No.3437/84/D solicita aval para Beca a Italia, SE APRUEBA por Memo.(A)623/84 del 28.3.84(C)

Impreso en

JUNTA DE COMANDANTES EN JEFE 221791-7 Fs.1

S. I. D.

Dep. I Secc. I

Sub Secc. A/N

Ficha No. ..... Confec. 27.3.84

IRURETA CONTE ..... José Graciano .....
Apellidos Nombres

DOCUMENTOS: C/C. ..... C/I. .....
Serie No. No. Dpto.

OTROS DOC. .....
Pasaporte Lib. Enrol. etc.

NACIMIENTO: .....
Fecha Lugar

DOMICILIO: .....
Calle No. Teléf. Ciudad o Localidad

PROFESIÓN U OCUPACIÓN: .....

LUGAR: ..... CARGO: .....

IDEOLOGÍA POLÍTICA: ..... CLASIFICACIÓN: .....

DATOS COMPLEMENTARIOS .....
Est. Civil Cónyuge Hijos

.....
Otros familiares

FECHA	DOCUMENTOS	221791 ANTECEDENTES A REGISTRAR 62°
27.3.84	8402091/2 P.D.	-23.3.84.-Integra la Comisión Provisoria de la "Asociación de Obreros y Empleados de Nery Quartino Ferrario" para constituirse en Asociación Laboral.Eval:A-1.(TT)

Impreso en

JUNTA DE COMANDANTES EN JEFE

S. I. D.

221792-5

Fs 1

Dep. I | Secc. I | Sub Secc. A/N

Ficha No. ..... Confec. 29.3.84

JORCIN BARON (Apellidos) ..... Edurado Nelson (Nombres) .....

DOCUMENTOS: C/C. NCB 16162 (Serie / No.) ..... C/I. 2.910.643-7 Colonia (No. / Dpto.)

OTROS DOC. (Pasaporte / Lib. Enrol. / etc.) .....

NACIMIENTO 15.12.61 Rosario (Fecha / Lugar) .....

DOMICILIO: N. Helvecia y Piedras Tarariras Colonia (Calle / No. / Teléf. / Ciudad o Localidad) .....

PROFESIÓN U OCUPACIÓN: Técnico en lechería .....

LUGAR: CONAPROLE ..... CARGO: Encargado de Cámaras .....

IDEOLOGÍA POLÍTICA: ..... CLASIFICACIÓN: .....

DATOS COMPLEMENTARIOS . soltero (Est. Civil) ..... (Cónyuge) ..... (Hijos) .....

..... (Otros familiares) .....

F52

FECHA	DOCUMENTOS	22 1 7 9 2 ANTECEDENTES A REGISTRAR
29.3.84 D	8402098/ 01/16/18	23.3.84-SE.PLA.CO.DI. por Nota No.3427/84/D solicita aval para Beca a Argentina, SE APRUEBA por Memo.(A) 585/84 del 27.3.84(C)

Impreso en

JUNTA DE COMANDANTES EN JEFE
S. I. D.

11793-3
29.3.84.(KF)

Dep. I Sub Secc. A/N Secc. 6
Ficha No. ..... Confec. .....

KAUFMAN ..... Edemar .....
Apellidos Nombres

DOCUMENTOS: C/C. ..... **C/I.** .....
Serie No. No. Dpto.

OTROS DOC. .....
Pasaporte Lib. Enrol. etc.

NACIMIENTO: .....
Fecha Lugar

DOMICILIO: .....
Calle No. Teléf. Ciudad o Localidad

PROFESIÓN U OCUPACIÓN: .....

LUGAR: ..... **CARGO:** .....

IDEOLOGÍA POLÍTICA: Partido Nacional ..... **CLASIFICACIÓN:** LISTA TAD(Tbó).(1).....

DATOS COMPLEMENTARIOS .....
Est. Civil Cónyuge Hijos

.....
Otros familiares

FECHA	DOCUMENTOS	221793 ANTECEDENTES A REGISTRAR
26.2.84	33090/90	Integra en calidad de Suplente el Organo Ejecutivo Departamental del Partido Nacional por el Departamento de Tacuarembó - Eval.- (A-1) C(L-E)
3.7.84.	"Pág.112	Integra en calidad de Titular el Organo Deliberante Departamental del Partido Nacional por el Departamento de Tacuarembó - Eval.- (A-1) C(L-E) -Indica (1).

f.2

Impreso en

JUNTA DE COMANDANTES EN JEFE

S. I. D.

221794.1

29.3.84.(KE)

Dep. I Secc. F81

Sub Secc. A/N

Ficha No. ..... Confec. .....

LEDESMA GONZALEZ ..... Emelina Dominga .....

Apellidos Nombres

DOCUMENTOS: C/C. ..... **C/I.** .....

Serie No. No. Dpto.

OTROS DOC. .....

Pasaporte Lib. Enrol. etc.

NACIMIENTO .....

Fecha Lugar

DOMICILIO: .....

Calle No. Teléf. Ciudad o Localidad

PROFESIÓN U OCUPACIÓN: .....

LUGAR: ..... **CARGO:** .....

IDEOLOGÍA POLÍTICA: ..... **CLASIFICACIÓN:** .....

DATOS COMPLEMENTARIOS .....

Est. Civil Cónyuge Hijos

.....

Otros familiares

FECHA	DOCUMENTOS	221794 ANTECEDENTES A REGISTRAR
28.3.84	33090/25	Integra en calidad de Suplente el Organo Ejecutivo Departamental del Partido Unión Cívica por el Departamento de Cerro Largo - Eval.- (Ml) (Ke)

Impreso en

23.3.84 221795-8 [redacted] 29750-232 E.1

Foto de Frente	Foto de Perfil

MACARI CASANOVA, EDUARDO
Apellido Paterno Apellido Materno Nombre(s)

Documentos [redacted] REGISTRO NACIONAL [redacted] (BRASIL) 9153789-4

Domicilio BRASIL

Teléfono ..... Sección Policial .....

Lugar y Fecha de Nacimiento URUGUAY 15.9.946

Profesión ..... Ocupación .....

Otras actividades .....

Actuación .....

Ideología .....

Situación económica ..... Capital aprox. ..... Vehículo .....

Raza ..... Estatura ..... Peso ..... Color de cabello .....

Color de ojos ..... Complexión ..... Señas .....

Estado civil CASADO ..... Nombre del cónyuge .....

Nacionalidad del cónyuge ..... Nombre y edad de los hijos .....

Padre, Nombre MACARI, ANGEL ..... Nacionalidad .....

Madre, Nombre CASANOVA, ZULMA ..... Nacionalidad .....

Estudios .....

Otros datos Al 26.8.83 reside en Brasil. Eval.A-1. (MB)

N. de I. - 08-08 - 5.000 - 1/81
Central de Impresiones Ltda.

221795

F.2

22.1796-6
23.3.84

29750-10

Foto de Frente	Foto de Perfil

MACEDO DE LOS SANTOS, ADER ALECI
Apellido Paterno Apellido Materno Nombre(s)

Documentos REGISTRO NACIONAL (BRASIL) 9015849-0

Domicilio BRASIL

Teléfono Sección Policial

Lugar y Fecha de Nacimiento URUGUAY 9.2.957

Profesión Ocupación

Otras actividades

Actuación

Ideología

Situación económica Capital aprox. Vehículo

Raza Estatura Peso Color de cabello

Color de ojos Complexión Señas

Estado civil SOLTERO Nombre del cónyuge

Nacionalidad del cónyuge Nombre y edad de los hijos

Padre, Nombre MACEDO CARBALLO, BELTRAN Nacionalidad

Madre, Nombre DE LOS SANTOS, NERCISA Nacionalidad

Estudios

Otros datos AV 26.8.83 reside en Brasil. Eval.A-1 (MB)

N. de I. - 08-08 - 5.000 - 1/81
Central de Impresiones Ltda.

22 17 97 4 23.3.84 [redacted] 29750-229 Rs.1

Foto de Frente	Foto de Perfil

MACEDO VARGAS, ADRIANA
Apellido Paterno Apellido Materno Nombre(s)

Documentos [redacted] REGISTRO NACIONAL [redacted] (BRASIL) 9145009-8

Domicilio BRASIL

Teléfono ..... Sección Policial .....

Lugar y Fecha de Nacimiento URUGUAY 18.4.965

Profesión ..... Ocupación .....

Otras actividades .....

Actuación .....

Ideología .....

Situación económica ..... Capital aprox. ..... Vehículo .....

Raza ..... Estatura ..... Peso ..... Color de cabello .....

Color de ojos ..... Complexión ..... Señas .....

Estado civil SOLTERA Nombre del cónyuge .....

Nacionalidad del cónyuge ..... Nombre y edad de los hijos .....

Padre, Nombre MACEDO BARRETO, VICTOR Nacionalidad .....

Madre, Nombre VARGAS FRENANDES, ENIR Nacionalidad .....

Estudios .....

Otros datos Al 26.8.83 reside en Brasil. Eval.A-1. (MB)

N. de I. - 08-08 - 5.000 - 1/81
Central de Impresiones Ltda.

221798-2 23.3.84 [redacted] 29750-229 F.1

Foto de Frente	Foto de Perfil

MACEDO VARGAS, ALICIA
Apellido Paterno Apellido Materno Nombre(s)

Documentos [redacted] REGISTRO NACIONAL [redacted] (BRASIL) 9145007-1

Domicilio BRASIL

Teléfono ..... Sección Policial .....

Lugar y Fecha de Nacimiento URUGUAY 11.9.970

Profesión ..... Ocupación .....

Otras actividades .....

Actuación .....

Ideología .....

Situación económica ..... Capital aprox. ..... Vehículo .....

Raza ..... Estatura ..... Peso ..... Color de cabello .....

Color de ojos ..... Complexión ..... Señas .....

Estado civil SOLTERA ..... *Nombre del cónyuge* .....

Nacionalidad del cónyuge ..... Nombre y edad de los hijos .....

Padre, Nombre MACEDO BARRETO, VICTOR ..... Nacionalidad .....

Madre, Nombre VARGAS FERNANDES, ENIR ..... Nacionalidad .....

Estudios .....

Otros datos Al 26.8.83 reside en Brasil. Eval.A-1. (MB)

.....

N. de I. - 08-08 - 5.000 - 1/81
Central de Impresiones Ltda.

23.3.84 221799-0 [redacted] 29750-88 E-1

Foto de Frente	Foto de Perfil

MACEDO SUAREZ, MIGUEL WALTER
Apellido Paterno Apellido Materno Nombre(s)

Documentos [redacted] REGISTRO NACIONAL [redacted] (BRASIL) 914.841-7

Domicilio BRASIL

Teléfono ..... Sección Policial .....

Lugar y Fecha de Nacimiento URUGUAY 1.4.945

Profesión ..... Ocupación .....

Otras actividades .....

Actuación .....

Ideología .....

Situación económica ..... Capital aprox. ..... Vehículo .....

Raza ..... Estatura ..... Peso ..... Color de cabello .....

Color de ojos ..... Complexión ..... Señas .....

Estado civil CASADO ..... Nombre del cónyuge .....

Nacionalidad del cónyuge ..... Nombre y edad de los hijos .....

Padre, Nombre MACEDO MELLO, IDELFONSO ..... Nacionalidad .....

Madre, Nombre SUAREZ, CARMEN ..... Nacionalidad .....

Estudios .....

Otros datos Al 26.8.83 reside en Brasil. Eval.A-1. (MB)

.....

N. de I. - 08-08 - 5.000 - 1/81
Central de Impresiones Ltda.

22 18 00-6
23.3.84

[redacted] 29750-230 Es

Foto de Frente	Foto de Perfil

MACEDO VARGAS, ANA GABRIELA
Apellido Paterno Apellido Materno Nombre(s)

Documentos [redacted] REGISTRO NACIONAL [redacted] (BRASIL) 9145008-0

Domicilio BRASIL

Teléfono ..... Sección Policial .....

Lugar y Fecha de Nacimiento URUGUAY 9.2.967

Profesión ..... Ocupación .....

Otras actividades .....

Actuación .....

Ideología .....

Situación económica ..... Capital aprox. ..... Vehículo .....

Raza ..... Estatura ..... Peso ..... Color de cabello .....

Color de ojos ..... Complexión ..... Señas .....

Estado civil SOLTERA Nombre del cónyuge .....

Nacionalidad del cónyuge ..... Nombre y edad de los hijos .....

Padre, Nombre MACEDO BARRETO, VICTOR Nacionalidad .....

Madre, Nombre VARGAS FERNANDES, ENIR Nacionalidad .....

Estudios .....

Otros datos Al 26.8.83 reside en Brasil. Eval.A-1. (MB)

N. de I. - 08-08 - 5.000 - 1/81
Central de Impresiones Ltda.

B-1

23.3.84 221801-4 [redacted] 29750- 129

Foto de Frente	Foto de Perfil

MACEDO ESPALTER, ORIOVALDO
Apellido Paterno Apellido Materno Nombre(s)

Documentos [redacted] REGISTRO NACIONAL [redacted] (BRASIL) 9144462-4

Domicilio BRASIL

Teléfono ..... Sección Policial .....

Lugar y Fecha de Nacimiento URUGUAY 15.2.935

Profesión ..... Ocupación .....

Otras actividades .....

Actuación .....

Ideología .....

Situación económica ..... Capital aprox. ..... Vehículo .....

Raza ..... Estatura ..... Peso ..... Color de cabello .....

Color de ojos ..... Complexión ..... Señas .....

Estado civil SOLTERO ..... Nombre del cónyuge .....

Nacionalidad del cónyuge ..... Nombre y edad de los hijos .....

Padre, Nombre MADEDO, FIDENCIO ..... Nacionalidad .....

Madre, Nombre ESPALTER, JULIA ..... Nacionalidad .....

Estudios .....

Otros datos Al 26.8.83 reside en Brasil. Eval.A-1. (MB)

N. de I. - 08-08 - 5.000 - 1/81
Central de Impresiones Ltda.

22.1802-2
- 23.3.84

[redacted] 29750-226 - B.1

Foto de Frente	Foto de Perfil

MACEDONIO OLIVERA, ENEDINA
Apellido Paterno Apellido Materno Nombre(s)

Documentos [redacted] REGISTRO NACIONAL [redacted] (BRASIL) 9144635-0

Domicilio BRASIL

Teléfono ..... Sección Policial .....

Lugar y Fecha de Nacimiento URUGUAY 28.3.942

Profesión ..... Ocupación .....

Otras actividades .....

Actuación .....

Ideología .....

Situación económica ..... Capital aprox. ..... Vehículo .....

Raza ..... Estatura ..... Peso ..... Color de cabello .....

Color de ojos ..... Complexión ..... Señas .....

Estado civil SOLTERA Nombre del cónyuge .....

Nacionalidad del cónyuge ..... Nombre y edad de los hijos .....

Padre, Nombre MACEDONIO, ANTONIO Nacionalidad .....

Madre, Nombre OLIVERA, FLORINDA Nacionalidad .....

Estudios .....

Otros datos Al 26.8.83 reside en Brasil. Eval.A-1. (MB)

N. de I. - 08-08 - 5.000 - 1/81
Central de Impresiones Ltda.

221803-0 24.3.84 [redacted] 29750-171 E.1

Foto de Frente	Foto de Perfil

MACHADO PELIONI, ANA GRACIELA
Apellido Paterno Apellido Materno Nombre(s)

Documentos [redacted] REGISTRO NACIONAL [redacted] (BRASIL) 9023460-0

Domicilio BRASIL

Teléfono Sección Policial

Lugar y Fecha de Nacimiento URUGUAY 5.10.956

Profesión Ocupación

Otras actividades

Actuación

Ideología

Situación económica Capital aprox. Vehículo

Raza Estatura Peso Color de cabello

Color de ojos Complexión Señas

Estado civil SOLTERA Nombre del cónyuge

Nacionalidad del cónyuge Nombre y edad de los hijos

Padre, Nombre MACHADO, MARTIN GILBERTO Nacionalidad

Madre, Nombre PELIONI, TERESA LUCY Nacionalidad

Estudios

Otros datos Al 26.8.83 reside en Brasil. Eval.A-1. (MB)

N. de I. - 08-08 - 5.000 - 1/81
Central de Impresiones Ltda.

221804-8 Fs.1

23.3.84 [redacted] 29750-236

Foto de Frente	Foto de Perfil

MACHADO DE LOS SANTOS, ANDREA MACARENA

Apellido Paterno Apellido Materno Nombre(s)

Documentos [redacted] REGISTRO NACIONAL [redacted] (BRASIL) 9154406-8

Domicilio BRASIL

Teléfono ..... Sección Policial .....

Lugar y Fecha de Nacimiento URUGUAY 27.12.971

Profesión ..... Ocupación .....

Otras actividades .....

Actuación .....

Ideología .....

Situación económica ..... Capital aprox. ..... Vehículo .....

Raza ..... Estatura ..... Peso ..... Color de cabello .....

Color de ojos ..... Complexión ..... Señas .....

Estado civil SOLTERA Nombre del cónyuge .....

Nacionalidad del cónyuge ..... Nombre y edad de los hijos .....

Padre, Nombre MACHADO FAGUNDEZ, WILMAR Nacionalidad .....

Madre, Nombre DE LOS SANTOS, MA. LUISA Nacionalidad .....

Estudios .....

Otros datos Al 26.8.83 reside en Brasil. Eval.A-1. (MB)

N. de I. - 08-08 - 5.000 - 1/81
Central de Impresiones Ltda.

E.1

221805-5 23.3.84 [redacted] 29750-183

Foto de Frente	Foto de Perfil

MACHADO GARCIA, CARLOS
Apellido Paterno Apellido Materno Nombre(s)

Documentos [redacted] REGISTRO NACIONAL [redacted] (BRASIL) 9137728-5

Domicilio BRASIL

Teléfono ... Sección Policial ...

Lugar y Fecha de Nacimiento URUGUAY 21.4.951

Profesión ... Ocupación ...

Otras actividades ...

Actuación ...

Ideología ...

Situación económica ... Capital aprox. ... Vehículo ...

Raza ... Estatura ... Peso ... Color de cabello ...

Color de ojos ... Complexión ... Señas ...

Estado civil SOLTERO Nombre del cónyuge ...

Nacionalidad del cónyuge ... Nombre y edad de los hijos ...

Padre, Nombre MACHADO, CARLOS MARIA Nacionalidad ...

Madre, Nombre GARCIA, AMELIA Nacionalidad ...

Estudios ...

Otros datos Al 26.8.83 reside en Brasil. Eval.A-1. (MB)

N. de I. - 08-08 - 5.000 - 1/81
Central de Impresiones Ltda.

22 1806-3
23.3.84

B.1

[redacted] 29750-257

Foto de Frente	Foto de Perfil

MACHADO DE OLIVEIRA. CASIANO CANTILIO
Apellido Paterno Apellido Materno Nombre(s)

Documentos [redacted] REGISTRO NACIONAL [redacted] (BRASIL) 9144807-7

Domicilio BRASIL

Teléfono Sección Policial

Lugar y Fecha de Nacimiento URUGUAY 30.6.950

Profesión Ocupación

Otras actividades

Actuación

Ideología

Situación económica Capital aprox. Vehículo

Raza Estatura Peso Color de cabello

Color de ojos Complexión Señas

Estado civil CASADO Nombre del cónyuge

Nacionalidad del cónyuge Nombre y edad de los hijos

Padre, Nombre MACHADO DA ROSA, CASIANO Nacionalidad

Madre, Nombre TORRES, BARTOLA Nacionalidad

Estudios

Otros datos Al 26.8.83 reside en Brasil. Eval.A-1. (MB)

N. de I. - 08-08 - 5.000 - 1/81
Central de Impresiones Ltda.

221807-1 Fs. 1

23.3.84 [redacted] 29750-232

Foto de Frente	Foto de Perfil

MACHADO DE LOS SANTOS, CLAUDIO GUSTAVO

Apellido Paterno Apellido Materno Nombre(s)

Documentos [redacted] REGISTRO NACIONAL [redacted] (BRASIL) 9154405-5

Domicilio BRASIL

Teléfono ..... Sección Policial .....

Lugar y Fecha de Nacimiento URUGUAY 28.9.970

Profesión ..... Ocupación .....

Otras actividades .....

Actuación .....

Ideología .....

Situación económica ..... Capital aprox. ..... Vehículo .....

Raza ..... Estatura ..... Peso ..... Color de cabello .....

Color de ojos ..... Complexión ..... Señas .....

Estado civil soltero Nombre del cónyuge .....

Nacionalidad del cónyuge ..... Nombre y edad de los hijos .....

Padre, Nombre MACHADO FAGUNDEZ, WILMAR Nacionalidad .....

Madre, Nombre DE LOS SANTOS, MARIA LUISA Nacionalidad .....

Estudios .....

Otros datos Al 26.8.83 reside en Brasil. Eval. A-1. (MB)

N. de I. - 08-08 - 5.000 - 1/81
Central de Impresiones Ltda.

221808-9 23.3.84 [redacted] 29750-210 F5.1

Foto de Frente	Foto de Perfil

MACHADO, EDY
Apellido Paterno Apellido Materno Nombre(s)

Documentos [redacted] REGISTRO NACIONAL [redacted] (BRASIL) 924364O-O

Domicilio BRASIL

Teléfono Sección Policial

Lugar y Fecha de Nacimiento URUGUAY 16.11.949

Profesión Ocupación

Otras actividades

Actuación

Ideología

Situación económica Capital aprox. Vehículo

Raza Estatura Peso Color de cabello

Color de ojos Complexión Señas

Estado civil SOLTERO Nombre del cónyuge

Nacionalidad del cónyuge Nombre y edad de los hijos

Padre, Nombre PINTO BITENCOURT, ALVARO Nacionalidad

Madre, Nombre FERREIRA, EVA Nacionalidad

Estudios

Otros datos Al 26.8.83 reside en Brasil. Eval.A-1. (MB)

N. de I. - 08-08 - 5.000 - 1/81
Central de Impresiones Ltda.

22 1809 - 7 E.1

2[illegible].3.84 [redacted] 29750-156

Foto de Frente	Foto de Perfil

MACHADO PIRIZ, GERONIMO Oribe

Apellido Paterno Apellido Materno Nombre(s)

Documentos [redacted] REGISTRO NACIONAL [redacted] (BRASIL) [illegible]

Domicilio BRASIL

Teléfono Sección Policial

Lugar y Fecha de Nacimiento URUGUAY 28.4.952

Profesión Ocupación

Otras actividades

Actuación

Ideología

Situación económica Capital aprox. Vehículo

Raza Estatura Peso Color de cabello

Color de ojos Complexión Señas

Estado civil CASADO Nombre del cónyuge

Nacionalidad del cónyuge Nombre y edad de los hijos

Padre, Nombre MACHADO, ATANAZIO Nacionalidad

Madre, Nombre BUDES, ELENA TORENA Nacionalidad

Estudios

Otros datos Al 26.8.83 reside en Brasil. Eval.A-1. (MB)

N. de I. - 08-08 - 5.000 - 1/81
Central de Impresiones Ltda.

221810-5 24.3.84 [redacted] 29750-201 Fs. 1

Foto de Frente	Foto de Perfil

MACHADO, JOSE ANGEL
Apellido Paterno Apellido Materno Nombre(s)

Documentos [redacted] REGISTRO NACIONAL [redacted] (BRASIL) 9144327-0

Domicilio BRASIL

Teléfono ..... Sección Policial .....

Lugar y Fecha de Nacimiento URUGUAY 24.10.940

Profesión ..... Ocupación .....

Otras actividades .....

Actuación .....

Ideología .....

Situación económica ..... Capital aprox. ..... Vehículo .....

Raza ..... Estatura ..... Peso ..... Color de cabello .....

Color de ojos ..... Complexión ..... Señas .....

Estado civil CASADO ..... Nombre del cónyuge .....

Nacionalidad del cónyuge ..... Nombre y edad de los hijos .....

Padre, Nombre MACHADO, SETEMBRINO ..... Nacionalidad .....

Madre, Nombre NUNEZ, PALMIRA ..... Nacionalidad .....

Estudios .....

Otros datos Al 26.8.83 reside en Brasil. Eval.A-1. (MB)

N. de I. - 08-08 - 5.000 - 1/81
Central de Impresiones Ltda.

221811 23.3.84 [redacted] 29750-142 E-1

Foto de Frente	Foto de Perfil

MACHADO DUTRA, LUIS NORBERTO
Apellido Paterno Apellido Materno Nombre(s)

Documentos [redacted] REGISTRO NACIONAL [redacted] (BRASIL) 9143920-5

Domicilio BRASIL

Teléfono ..... Sección Policial .....

Lugar y Fecha de Nacimiento URUGUAY 28.12.946

Profesión ..... Ocupación .....

Otras actividades .....

Actuación .....

Ideología .....

Situación económica ..... Capital aprox. ..... Vehículo .....

Raza ..... Estatura ..... Peso ..... Color de cabello .....

Color de ojos ..... Complexión ..... Señas .....

Estado civil SOLTERO ..... Nombre del cónyuge .....

Nacionalidad del cónyuge ..... Nombre y edad de los hijos .....

Padre, Nombre MACHADO ARTOLA, RICARDO ..... Nacionalidad .....

Madre, Nombre DUTRA, JUANA MARIA ..... Nacionalidad .....

Estudios .....

Otros datos Al 26.8.83 resid e en Brasil. Eval.A-1. (MB)

N. de I. - 08-08 - 5.000 - 1/81
Central de Impresiones Ltda.

22 1812 - 1
24.3.84

[redacted] 29750-45 ES 1

Foto de Frente	Foto de Perfil

MACHADO GARCIA de MUNIZ, MARIA ELISABETH
Apellido Paterno Apellido Materno Nombre(s)

Documentos: [redacted] REGISTRO NACIONAL [redacted] (BRASIL) 9137751-0

Domicilio BRASIL

Teléfono Sección Policial

Lugar y Fecha de Nacimiento URUGUAY 14.11.948

Profesión Ocupación

Otras actividades

Actuación

Ideología

Situación económica Capital aprox. Vehículo

Raza Estatura Peso Color de cabello

Color de ojos Complexión Señas

Estado civil CASADA Nombre del cónyuge

Nacionalidad del cónyuge Nombre y edad de los hijos

Padre, Nombre MACHADO, CARLOS MARIA Nacionalidad

Madre, Nombre GARCIA, AMELIA Nacionalidad

Estudios

Otros datos Al 26.8.83 reside en Brasil. Eval.A-1. (MB)

N. de I. - 08-08 - 5.000 - 1/81
Central de Impresiones Ltda.

22 18 13 9 24.3.84 [redacted] 29750-74 B-1

Foto de Frente	Foto de Perfil

MACHADO, NELCI
Apellido Paterno Apellido Materno Nombre(s)

Documentos [redacted] REGISTRO NACIONAL [redacted] (BRASIL) 9143340-1

Domicilio BRASIL

Teléfono ..... Sección Policial .....

Lugar y Fecha de Nacimiento URUGUAY 20.5.940

Profesión ..... Ocupación .....

Otras actividades .....

Actuación .....

Ideología .....

Situación económica ..... Capital aprox. ..... Vehículo .....

Raza ..... Estatura ..... Peso ..... Color de cabello .....

Color de ojos ..... Complexión ..... Señas .....

Estado civil SOLTERA ..... Nombre del cónyuge .....

Nacionalidad del cónyuge ..... Nombre y edad de los hijos .....

Padre, Nombre ..... Nacionalidad .....

Madre, Nombre MACHADO, RAMIALDA ..... Nacionalidad .....

Estudios .....

Otros datos Al 26.8.83 reside en Brasil. Eval.A-1. (MB)

.....

N. de I. - 08-08 - 5.000 - 1/81
Central de Impresiones Ltda.

22 1814 - 7

24.3.84 [redacted] 29750-51 Fs. 1

Foto de Frente	Foto de Perfil

MACHADO GARCIA, NELDA

Apellido Paterno Apellido Materno Nombre(s)

Documentos [redacted] REGISTRO NACIONAL [redacted] (BRASIL) 9137629-7

Domicilio BRASIL

Teléfono ..... Sección Policial .....

Lugar y Fecha de Nacimiento URUGUAY 25.8.959

Profesión ..... Ocupación .....

Otras actividades .....

Actuación .....

Ideología .....

Situación económica ..... Capital aprox. ..... Vehículo .....

Raza ..... Estatura ..... Peso ..... Color de cabello .....

Color de ojos ..... Complexión ..... Señas .....

Estado civil SOLTERO Nombre del cónyuge .....

Nacionalidad del cónyuge ..... Nombre y edad de los hijos .....

Padre, Nombre MACHADO, carlos María Nacionalidad .....

Madre, Nombre GARCIA, AMELIA Nacionalidad .....

Estudios .....

Otros datos Al 26.8.83 reside en Brasil. Eval.A-1. (MB)

N. de I. - 08-08 - 5.000 - 1/81
Central de Impresiones Ltda.

22 1815 4 24.3.84 [redacted] 29750-94 F.1

Foto de Frente	Foto de Perfil

MACHADO MACEDO, RAUL

Apellido Paterno Apellido Materno Nombre(s)

Documentos [redacted] REGISTRO NACIONAL [redacted] (BRASIL) 9146438-3

Domicilio BRASIL

Teléfono ..... Sección Policial .....

Lugar y Fecha de Nacimiento URUGUAY 11.3.946

Profesión ..... Ocupación .....

Otras actividades .....

Actuación .....

Ideología .....

Situación económica ..... Capital aprox. ..... Vehículo .....

Raza ..... Estatura ..... Peso ..... Color de cabello .....

Color de ojos ..... Complexión ..... Señas .....

Estado civil SOLTERO Nombre del cónyuge .....

Nacionalidad del cónyuge ..... Nombre y edad de los hijos .....

Padre, Nombre MACHADO, JOSE Nacionalidad .....

Madre, Nombre MACEDO, ERNESTINA Nacionalidad .....

Estudios .....

Otros datos Al 26.8.83 reside en Brasil. Eval.A-1. (MB)

N. de I. - 08-08 - 5.000 - 1/81
Central de Impresiones Ltda.

22 1816-2 24.3.84 [redacted] 29750-76 FE-1

Foto de Frente	Foto de Perfil

MACHADO LEITES, ROBERTO
Apellido Paterno Apellido Materno Nombre(s)

Documentos [redacted] REGISTRO NACIONAL [redacted] (BRASIL) 9143344-4

Domicilio BRASIL

Teléfono ..... Sección Policial .....

Lugar y Fecha de Nacimiento URUGUAY 10.7.948

Profesión ..... Ocupación .....

Otras actividades .....

Actuación .....

Ideología .....

Situación económica ..... Capital aprox. ..... Vehículo .....

Raza ..... Estatura ..... Peso ..... Color de cabello .....

Color de ojos ..... Complexión ..... Señas .....

Estado civil SOLTERO Nombre del cónyuge .....

Nacionalidad del cónyuge ..... Nombre y edad de los hijos .....

Padre, Nombre MACHADO, RICARDO Nacionalidad .....

Madre, Nombre LEITES, MARIA EVANOSCA Nacionalidad .....

Estudios .....

Otros datos Al 26.8.83 reside en Brasil. Eval.A-1. (MB)

N. de I. - 08-08 - 5.000 - 1/81
Central de Impresiones Ltda.

2218-17-0
23.3.84

E.1

[redacted] 29750-108

Foto de Frente	Foto de Perfil

MACHADO DE OLIVEIRA, SATURNINO
Apellido Paterno Apellido Materno Nombre(s)

Documentos [redacted] REGISTRO NACIONAL [redacted] (BRASIL) 9144449-7

Domicilio BRASIL

Teléfono Sección Policial

Lugar y Fecha de Nacimiento URUGUAY 1.11.954

Profesión Ocupación

Otras actividades

Actuación

Ideología

Situación económica Capital aprox. Vehículo

Raza Estatura Peso Color de cabello

Color de ojos Complexión Señas

Estado civil CASADO Nombre del cónyuge

Nacionalidad del cónyuge Nombre y edad de los hijos

Padre, Nombre MACHADO, CASIANO Nacionalidad

Madre, Nombre TORRES DE OLIVEIRA, BARTOLA Nacionalidad

Estudios

Otros datos Al 26.8.83 reside en Brasil. Eval.A-1. (MB)

N. de I. - 08-08 - 5.000 - 1/81
Central de Impresiones Ltda.

221818 [redacted] 24.3.84 [redacted] 29750-19 Rs.1

Foto de Frente	Foto de Perfil

MACHADO PASSIO, SERGIO ANDRES
Apellido Paterno Apellido Materno Nombre(s)

Documentos [redacted] REGISTRO NACIONAL [redacted] (BRASIL) 9020326-7

Domicilio BRASIL

Teléfono Sección Policial

Lugar y Fecha de Nacimiento URUGUAY 13.10.976

Profesión Ocupación

Otras actividades

Actuación

Ideología

Situación económica Capital aprox. Vehículo

Raza Estatura Peso Color de cabello

Color de ojos Complexión Señas

Estado civil SOLTERO Nombre del cónyuge

Nacionalidad del cónyuge Nombre y edad de los hijos

Padre, Nombre MACHADO PELLONI, SERGIO M. Nacionalidad

Madre, Nombre PASSIO ESCOBAR, ELIZABETH B. Nacionalidad

Estudios

Otros datos Al 26.8.83 reside en Brasil. Eval.A-1. (MB)

N. de I. - 08-08 - 5.000 - 1/81
Central de Impresiones Ltda.

221819-6 24.3.84 [redacted] 29750-19 Ex. 1

Foto de Frente	Foto de Perfil

MACHADO PELIONI, SERGIO MARIO
Apellido Paterno Apellido Materno Nombre(s)

Documentos [redacted] REGISTRO NACIONAL [redacted] (BRASIL) 9020328-3

Domicilio BRASIL

Teléfono ..... Sección Policial .....

Lugar y Fecha de Nacimiento URUGUAY 8.5.954

Profesión ..... Ocupación .....

Otras actividades .....

Actuación .....

Ideología .....

Situación económica ..... Capital aprox. ..... Vehículo .....

Raza ..... Estatura ..... Peso ..... Color de cabello .....

Color de ojos ..... Complexión ..... Señas .....

Estado civil CASADO Nombre del cónyuge .....

Nacionalidad del cónyuge ..... Nombre y edad de los hijos .....

Padre, Nombre MARHADO, MARTIN GILBERTO Nacionalidad .....

Madre, Nombre PELIONI, TERESA LUCY Nacionalidad .....

Estudios .....

Otros datos Al 26.8.83 reside en Brasil. Eval.A-1. (MB)

N. de I. - 08-08 - 5.000 - 1/81
Central de Impresiones Ltda.

221820-4
23.3.84

[redacted] 29750-120 Fs. 1

Foto de Frente	Foto de Perfil

MACHADO DE CARBALLO, LLAGUNO, TOMAS
Apellido Paterno Apellido Materno Nombre(s)

Documentos [redacted] REGISTRO NACIONAL [redacted] (BRASIL) 9144172-2

Domicilio BRASIL

Teléfono ..... Sección Policial .....

Lugar y Fecha de Nacimiento URUGUAY 7.3.943

Profesión ..... Ocupación .....

Otras actividades .....

Actuación .....

Ideología .....

Situación económica ..... Capital aprox. ..... Vehículo .....

Raza ..... Estatura ..... Peso ..... Color de cabello .....

Color de ojos ..... Complexión ..... Señas .....

Estado civil CASADO Nombre del cónyuge .....

Nacionalidad del cónyuge ..... Nombre y edad de los hijos .....

Padre, Nombre MACHADO DE CARBALLO, FRANCISCO Nacionalidad .....

Madre, Nombre LLAGUNO, MARIA ISABEL Nacionalidad .....

Estudios .....

Otros datos Al 26.8.83 reside en Brasil. Evalla-1. (MB)

N. de I. - 08-08 - 5.000 - 1/81
Central de Impresiones Ltda.

22 182 1 2
23.3.84

Fs. 1

[redacted]. 29750-17

Foto de Frente	Foto de Perfil

MACHADO CASTELLANO, VICTOR HUGO
Apellido Paterno — Apellido Materno — Nombre(s)

Documentos [redacted] REGISTRO NACIONAL [redacted] (BRASIL) 9019489-6

Domicilio BRASIL

Teléfono ..... Sección Policial .....

Lugar y Fecha de Nacimiento URUGUAY 4.6.957

Profesión ..... Ocupación .....

Otras actividades .....

Actuación .....

Ideología .....

Situación económica ..... Capital aprox. ..... Vehículo .....

Raza ..... Estatura ..... Peso ..... Color de cabello .....

Color de ojos ..... Complexión ..... Señas .....

Estado civil CASADO ..... Nombre del cónyuge .....

Nacionalidad del cónyuge ..... Nombre y edad de los hijos .....

Padre, Nombre MACHADO, TEODORO ..... Nacionalidad .....

Madre, Nombre CASTELLANO, JUSTA ..... Nacionalidad .....

Estudios .....

Otros datos Al 26.8.83 reside en Brasil. Eval.A01. (MB)

.....

N. de I. - 08-08 - 5.000 - 1/81
Central de Impresiones Ltda.

22 18 22 23.9.84 [redacted] 29750-204 F51

Foto de Frente	Foto de Perfil

MACHADO, APARICIO
Apellido Paterno Apellido Materno Nombre(s)

Documentos [redacted] REGISTRO NACIONAL [redacted] (BRASIL) 9141364-8

Domicilio BRASIL

Teléfono ..... Sección Policial .....

Lugar y Fecha de Nacimiento URUGUAY 14.3.936

Profesión ..... Ocupación .....

Otras actividades .....

Actuación .....

Ideología .....

Situación económica ..... Capital aprox. ..... Vehículo .....

Raza ..... Estatura ..... Peso ..... Color de cabello .....

Color de ojos ..... Complexión ..... Señas .....

Estado civil SOLTERO Nombre del cónyuge .....

Nacionalidad del cónyuge ..... Nombre y edad de los hijos .....

Padre, Nombre AGUILAR, LINO EUGENIO Nacionalidad .....

Madre, Nombre MACHADO, AURORA Nacionalidad .....

Estudios .....

Otros datos Al 26.8.83 reside en Brasil. Eval.A-1. (MB)

N. de I. - 08-08 - 5.000 - 1/81
Central de Impresiones Ltda.

22 1823-8 29.3.84 [redacted] 29750-222 E.1

Foto de Frente	Foto de Perfil

MACHADO BALADON, CARLOS ALBERTO
Apellido Paterno Apellido Materno Nombre(s)

Documentos [redacted] REGISTRO NACIONAL [redacted] (BRASIL) 91[illegible]581-1

Domicilio BRASIL

Teléfono ..... Sección Policial .....

Lugar y Fecha de Nacimiento URUGUAY 6.7.951

Profesión ..... Ocupación .....

Otras actividades .....

Actuación .....

Ideología .....

Situación económica ..... Capital aprox. ..... Vehículo .....

Raza ..... Estatura ..... Peso ..... Color de cabello .....

Color de ojos ..... Complexión ..... Señas .....

Estado civil CASADO ..... Nombre del cónyuge .....

Nacionalidad del cónyuge ..... Nombre y edad de los hijos .....

Padre, Nombre MACHADO, AUXILIO ..... Nacionalidad .....

Madre, Nombre BALADON, JUANA ..... Nacionalidad .....

Estudios .....

Otros datos Al 26.8.83 reside en Brasil. Eval.A-1. (MB)

N. de I. - 08-08 - 5.000 - 1/81
Central de Impresiones Ltda.

22 1824-6 23.3.84 [redacted] 29750-18 F-1

Foto de Frente	Foto de Perfil

MACHADO ALDACOUR, JOSE ANGEL

Apellido Paterno Apellido Materno Nombre(s)

Documentos [redacted] REGISTRO NACIONAL [redacted] (BRASIL) 9019699-6

Domicilio BRASIL

Teléfono ..... Sección Policial .....

Lugar y Fecha de Nacimiento URUGUAY 4.12.956

Profesión ..... Ocupación .....

Otras actividades .....

Actuación .....

Ideología .....

Situación económica ..... Capital aprox. ..... Vehículo .....

Raza ..... Estatura ..... Peso ..... Color de cabello .....

Color de ojos ..... Complexión ..... Señas .....

Estado civil CASADO Nombre del cónyuge .....

Nacionalidad del cónyuge ..... Nombre y edad de los hijos .....

Padre, Nombre MACHADO, ARTEMIO INOCENCIO Nacionalidad .....

Madre, Nombre ALDACOUR, NYBIA ANA Nacionalidad .....

Estudios .....

Otros datos Al 26.8.83 reside en Brasil. Eval.A-1. (MB)

N. de I. - 08-08 - 5.000 - 1/81
Central de Impresiones Ltda.

22182.5-3
23.3.84

[redacted] 29750-1%

Foto de Frente	Foto de Perfil

MACHADO CAMACHO, JULIO RAUL
Apellido Paterno Apellido Materno Nombre(s)

Documentos [redacted] REGISTRO NACIONAL [redacted] (BRASIL) 9144908-1

Domicilio BRASIL

Teléfono ..... Sección Policial .....

Lugar y Fecha de Nacimiento URUGUAY 10.11.941

Profesión ..... Ocupación .....

Otras actividades .....

Actuación .....

Ideología .....

Situación económica ..... Capital aprox. ..... Vehículo .....

Raza ..... Estatura ..... Peso ..... Color de cabello .....

Color de ojos ..... Complexión ..... Señas .....

Estado civil CASADO ..... Nombre del cónyuge .....

Nacionalidad del cónyuge ..... Nombre y edad de los hijos .....

Padre, Nombre MACHADO, SIMON ..... Nacionalidad .....

Madre, Nombre CAMACHO, ILMA ..... Nacionalidad .....

Estudios .....

Otros datos Al 26.8.83 reside en Brasil. Eval. A-1. (MB)

N. de I. - 08-08 - 5.000 - 1/81
Central de Impresiones Ltda.

221826-1 23.3.84 [redacted] 29750-149 E-1

Foto de Frente	Foto de Perfil

MACHADO CABRERA, LUIS EDUARDO
Apellido Paterno Apellido Materno Nombre(s)

Documentos [redacted] REGISTRO NACIONAL [redacted] (BRASIL) 9144375-0

Domicilio BRASIL

Teléfono ..... Sección Policial .....

Lugar y Fecha de Nacimiento URUGUAY 21.10.961

Profesión ..... Ocupación .....

Otras actividades .....

Actuación .....

Ideología .....

Situación económica ..... Capital aprox. ..... Vehículo .....

Raza ..... Estatura ..... Peso ..... Color de cabello .....

Color de ojos ..... Complexión ..... Señas .....

Estado civil soltero ..... Nombre del cónyuge .....

Nacionalidad del cónyuge ..... Nombre y edad de los hijos .....

Padre, Nombre MACHADO, CANDIDO ..... Nacionalidad .....

Madre, Nombre CABRERA, MATILDE ..... Nacionalidad .....

Estudios .....

Otros datos Al 26.8.83 reside en Brasil, Eval.A-1. (MB)

N. de I. - 08-08 - 5.000 - 1/81
Central de Impresiones Ltda.

221827-9 23.3.84 [redacted] 29750-101 Fs.1

Foto de Frente	Foto de Perfil

MACHADO CARBALIO, MARIA IRASI
Apellido Paterno Apellido Materno Nombre(s)

Documentos [redacted] REGISTRO NACIONAL [redacted] (BRASIL) 9154718-0

Domicilio BRASIL

Teléfono ..... Sección Policial .....

Lugar y Fecha de Nacimiento URUGUAY 21.9.954

Profesión ..... Ocupación .....

Otras actividades .....

Actuación .....

Ideología .....

Situación económica ..... Capital aprox. ..... Vehículo .....

Raza ..... Estatura ..... Peso ..... Color de cabello .....

Color de ojos ..... Complexión ..... Señas .....

Estado civil CASADA ..... Nombre del cónyuge .....

Nacionalidad del cónyuge ..... Nombre y edad de los hijos .....

Padre, Nombre MACHADO, AMALIO ..... Nacionalidad .....

Madre, Nombre CARVALIO, MARIA MARTINA ..... Nacionalidad .....

Estudios .....

Otros datos Al 26.8.83 reside en Brasil. Eval.A-1. (MB)

N. de I. - 08-08 - 5.000 - 1/81
Central de Impresiones Ltda.

Fs 1

JUNTA DE COMANDANTES EN JEFE 221826-7 Dep. I Secc. I

S. I. D. Sub Secc. A/N

Ficha No. ..... Confecc. 29.3.84

MAESO TOZZI ..... Diego César .....
Apellidos Nombres

DOCUMENTOS: C/C. RPA 13244 ..... C/I. 1.509.578-5 .....
Serie No. No. Dpto.

OTROS DOC. .....
Pasaporte Lib. Enrol. etc.

NACIMIENTO 12.4.58 Mdeo. .....
Fecha Lugar

DOMICILIO: Gil 874 Mdeo. .....
Calle No. Teléf. Ciudad o Localidad

PROFESIÓN U OCUPACIÓN: Ing. Agr. .....

LUGAR: Est. Exp. "Las Brujas" M.A.P. ..... CARGO: Técnico II .....

IDEOLOGÍA POLÍTICA: ..... CLASIFICACIÓN: .....

DATOS COMPLEMENTARIOS Soltero .....
Est. Civil Cónyuge Hijos

.....
Otros familiares

F32

FECHA	DOCUMENTOS	221828 ANTECEDENTES A REGISTRAR
29.3.84	D.8402173/ 01/13/19	27.3.84-SE.PLA.CO.DI. por Nota No.3459/84/D solicita aval para Beca a Perú, SE APRUEBA por Memo.(A) 623/84 del 28.3.84(C)

Impreso en

FS1

JUNTA DE COMANDANTES EN JEFE 221829-5

S. I. D.

Dep. I Secc. I

Sub Secc. A/N

Ficha No ..... Confec. .....

20-03-84

[redacted] Pedro

Apellidos Nombres

DOCUMENTOS: C/C. ..... C/I. .....

Serie No. No. Dpto.

OTROS DOC. .....

Pasaporte Lib. Enrol. etc.

NACIMIENTO .....

Fecha Lugar

DOMICILIO: .....

Calle No. Teléf. Ciudad o Localidad

PROFESIÓN U OCUPACIÓN: .....

LUGAR: ..... CARGO: .....

IDEOLOGÍA POLÍTICA: ..... CLASIFICACIÓN: .....

DATOS COMPLEMENTARIOS .....

Est. Civil Cónyuge Hijos

.....

Otros familiares

FECHA	DOCUMENTOS	221829 ANTECEDENTES A REGISTRAR	FS
	11041 / 82	-POSEE ANTECEDENTES EN EL CO.NA.E-	
	PAG.3349	EVAL - A - 1.C(1) INDICA ( ) ( ) ( )	

Impreso en

FSL

JUNTA DE COMANDANTES EN JEFE 221830-3

S. I. D.

Dep. I Secc. I

Sub Secc. A/N

Ficha No. ..... Confec. .....

28-03-84

[redacted] Apellidos ... Ruben Nombres

DOCUMENTOS: C/C. ..... C/I. .....
Serie No. No. Dpto.

OTROS DOC. .....
Pasaporte Lib. Enrol. etc.

NACIMIENTO .....
Fecha Lugar

DOMICILIO: .....
Calle No. Teléf. Ciudad o Localidad

PROFESIÓN U OCUPACIÓN: Maestro

LUGAR: ..... CARGO: .....

IDEOLOGÍA POLÍTICA: ..... CLASIFICACIÓN: .....

DATOS COMPLEMENTARIOS .....
Est. Civil Cónyuge Hijos

.....
Otros familiares

FECHA	DOCUMENTOS	221830 ANTECEDENTES A REGISTRAR	Fs 2
	11041 / 82 PAG 3332	-POSEE ANTECEDENTES EN EL CO.NA.E- EVAL - A - 1. C(0) INDICA ( ) ( ) ( )	

Impreso en

FECHA	DOCUMENTOS	221830 ANTECEDENTES A REGISTRAR	Fs 2
	11041 / 02 PAQ 3332	- POSEE ANTECEDENTES EN EL CO.NA.E - EVAL - A - 1. C(0) INDICA ( ) ( ) ( )	

Impreso en

JUNTA DE COMANDANTES EN JEFE 221831-1 Dep. I Secc. I FS1

S. I. D.

Sub Secc. A/N

Ficha No. ..... Confec. 20-03-81

[redacted] Ivonne

Apellidos Nombres

DOCUMENTOS: C/C. ..... C/I. .....

Serie No. No. Dpto.

OTROS DOC. .....

Pasaporte Lib. Enrol. etc.

NACIMIENTO .....

Fecha Lugar

DOMICILIO: .....

Calle No. Teléf. Ciudad o Localidad

PROFESIÓN U OCUPACIÓN: .....

LUGAR: ..... CARGO: .....

IDEOLOGÍA POLÍTICA: ..... CLASIFICACIÓN: .....

DATOS COMPLEMENTARIOS .....

Est. Civil Cónyuge Hijos

.....

Otros familiares

FECHA	DOCUMENTOS	221831 ANTECEDENTES A REGISTRAR	FS2
	11961 / 82 PAQ 3334	- POSEE ANTECEDENTES EN EL CORREO - EVAL - A - 1.C(0) MEDICA ( ) ( ) ( )	
26/6/984	---------	Se contestó Memo. (A) Nº 1163/984 para UTU (MS)	

Impreso en

JUNTA DE COMANDANTES EN JEFE

S. I. D.

221832-9

Dep. I

Fs1

Secc. I

Sub Secc. A/N

Ficha No. ..... Confec. .....

[redacted] ..... María .....

Apellidos Nombres

DOCUMENTOS: C/C. ..... C/I. .....

Serie No. No. Dpto.

OTROS DOC. .....

Pasaporte Lib. Enrol. etc.

NACIMIENTO .....

Fecha Lugar

DOMICILIO: .....

Calle No. Teléf. Ciudad o Localidad

PROFESIÓN U OCUPACIÓN: .....

LUGAR: ..... CARGO: .....

IDEOLOGÍA POLÍTICA: ..... CLASIFICACIÓN: .....

DATOS COMPLEMENTARIOS .....

Est. Civil Cónyuge Hijos

.....

Otros familiares

FECHA	DOCUMENTOS	221832 ANTECEDENTES A REGISTRAR	Fs 2
11961 / 02		- POSEE ANTE[illegible]TES EN EL CUAD.-	
PAG.3334		EVAL - A - 1C(0) INDICA ( ) ( ) ( )	

Impreso en

JUNTA DE COMANDANTES EN JEFE 221833-7 Dep. I Secc. I F51

S. I. D.

Sub Secc. A/N

Ficha No. ..... Confec. .....

28-03-84

[redacted]

[redacted] Graciela Miriano

Apellidos Nombres

DOCUMENTOS: C/C. [redacted] 5863 C/I. 45.446

Serie No. No. Dpto.

OTROS DOC. .....

Pasaporte Lib. Enrol. etc.

NACIMIENTO 21-06-945 .....

Fecha Lugar

DOMICILIO: Tarariras .....

Calle No. Teléf. Ciudad o Localidad

PROFESIÓN U OCUPACIÓN: Maestra

LUGAR: ..... CARGO: .....

IDEOLOGÍA POLÍTICA: ..... CLASIFICACIÓN: .....

DATOS COMPLEMENTARIOS .....

Est. Civil Cónyuge Hijos

.....

Otros familiares

FECHA	DOCUMENTOS	221833	ANTECEDENTES A REGISTRAR	Fs.2
	11941 / 82	-POSEE ANTE[illegible] EN EL CO.NA.R.-		
	PAG. 3324	EVAL - A - 1. C(0) INDICA ( ) ( ) ( )		

Impreso en [illegible]

FS1

JUNTA DE COMANDANTES EN JEFE
S. I. D.

22 1834 - 5

Dep. I Secc. I
Sub Secc. A/N
Ficha No. ..... Confec. .....

20-03-84

[redacted] de GARCIA ..... Gladis .....
Apellidos Nombres

DOCUMENTOS: C/C. ..... **C/I.** .....
Serie No. No. Dpto.

OTROS DOC. .....
Pasaporte Lib. Enrol. etc.

NACIMIENTO .....
Fecha Lugar

DOMICILIO: .....
Calle No. Teléf. Ciudad o Localidad

PROFESIÓN U OCUPACIÓN: .....

LUGAR: ..... **CARGO:** .....

IDEOLOGÍA POLÍTICA: ..... **CLASIFICACIÓN:** .....

DATOS COMPLEMENTARIOS .....
Est. Civil Cónyuge Hijos

.....
Otros familiares

FECHA	DOCUMENTOS	221834 ANTECEDENTES A REGISTRAR	Fs 2
	11941 / 82 PAG. 3335	-POSEE ANTECEDENTES EN EL CO.NA.E- EVAL - A - 1.C(1) INDICA ( ) ( ) ( )	

Impreso en

JUNTA DE COMANDANTES EN JEFE

S. I. D.

221835-2

Dep. I Fs 1 Secc. I

Sub Sect. A/N

Ficha No. ..... Confec. .....

28-03-81

MENDIETTA MULLER ..... Susana .....

Apellidos Nombres

DOCUMENTOS: C/C. ..... C/I. .....

Serie No. No. Dpto.

OTROS DOC. .....

Pasaporte Lib. Enrol. etc.

NACIMIENTO .....

Fecha Lugar

DOMICILIO: .....

Calle No. Teléf. Ciudad o Localidad

PROFESIÓN U OCUPACIÓN: Docente del Liceo de San Javier .....

LUGAR: ..... CARGO: .....

IDEOLOGÍA POLÍTICA: ..... CLASIFICACIÓN: .....

DATOS COMPLEMENTARIOS .....

Est. Civil Cónyuge Hijos

.....

Otros familiares

FECHA	DOCUMENTOS	221835 ANTECEDENTES A REGISTRAR F52
	11041 / 82	-POSEE ANTECEDENTES EN EL CG.N.A.E-
	PAG 3335	EVAL - A - 1.C(D) INDICA ( ) ( ) ( )

Impreso en

FS1

JUNTA DE COMANDANTES EN JEFE 221836-0 Dep. I Secc. I

S. I. D. Sub Secc. A/N

Ficha No. ..... Confec. 28-03-84

MEDINA MEDINA ..... Ruth María .....
Apellidos Nombres

DOCUMENTOS: C/C. ..... C/I. .....
Serie No. No. Dpto.

OTROS DOC. .....
Pasaporte Lib. Enrol. etc.

NACIMIENTO .....
Fecha Lugar

DOMICILIO: .....
Calle No. Teléf. Ciudad o Localidad

PROFESIÓN U OCUPACIÓN: Docente del Liceo de Artigas .....

LUGAR: ..... CARGO: .....

IDEOLOGÍA POLÍTICA: ..... CLASIFICACIÓN: .....

DATOS COMPLEMENTARIOS .....
Est. Civil Cónyuge Hijos

.....
Otros familiares

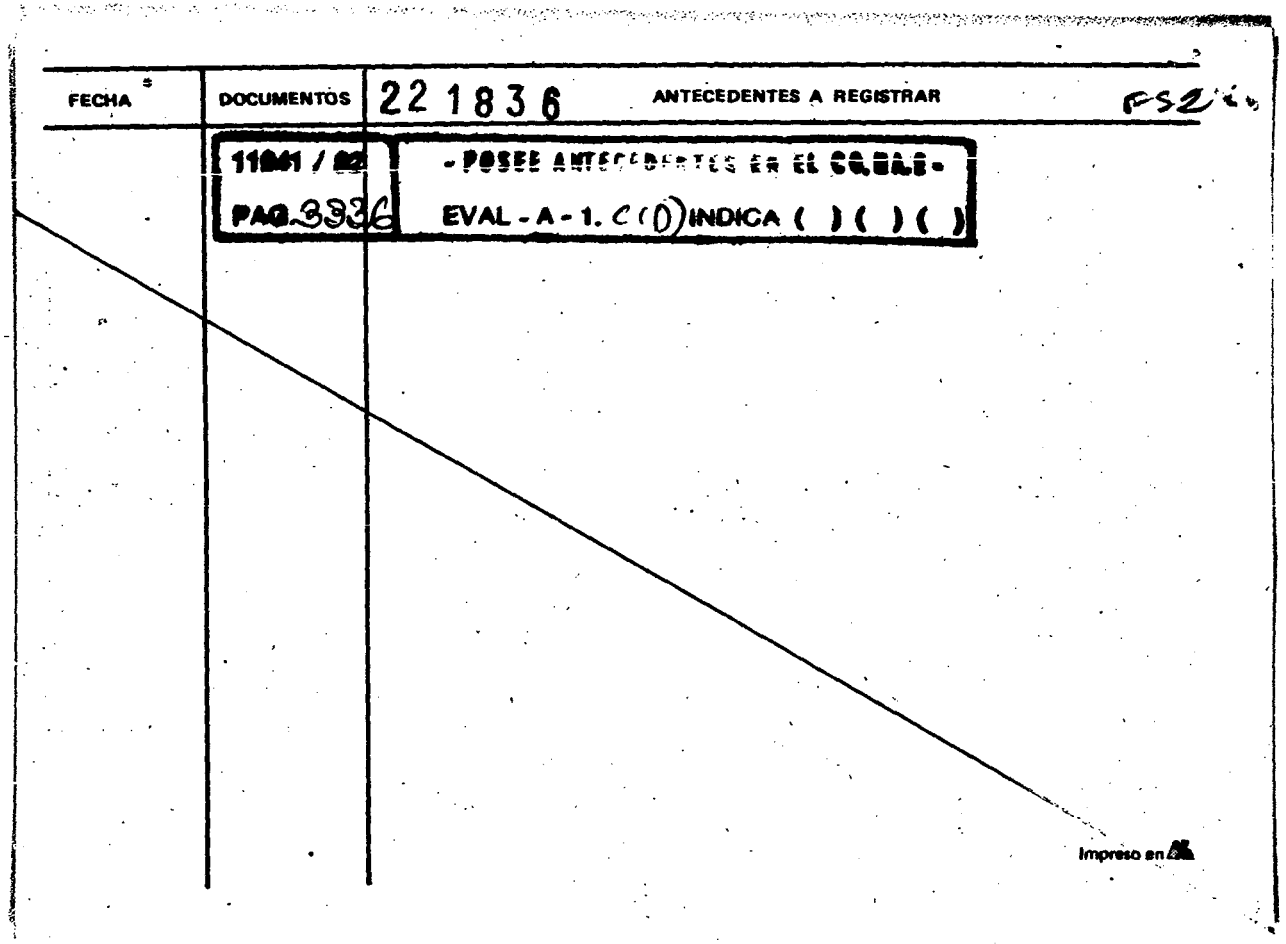

FECHA	DOCUMENTOS	221836 ANTECEDENTES A REGISTRAR	FS2
	11041 / 82	- POSEE ANTECEDENTES EN EL CO.MA.E -	
	PAG. 3336	EVAL - A - 1. C (D) INDICA ( ) ( ) ( )	

Impreso en

221837-8

FS1

JUNTA DE COMANDANTES EN JEFE

S. I. D.

Dep. I Secc. I

Sub Secc. A/N

Ficha No. ..... Confec. .....

28-03-84

.... MENDIOLA de GIURIA ... Gladys .....
Apellidos Nombres

DOCUMENTOS: C/C. ..... **C/I.** .....
Serie No. No. Dpto.

OTROS DOC. .....
Pasaporte Lib. Enrol. etc.

NACIMIENTO .....
Fecha Lugar

DOMICILIO: .....
Calle No. Teléf. Ciudad o Localidad

PROFESIÓN U OCUPACIÓN: .....

LUGAR: ..... **CARGO:** .....

IDEOLOGÍA POLÍTICA: ..... **CLASIFICACIÓN:** .....

DATOS COMPLEMENTARIOS .....
Est. Civil Cónyuge Hijos

.....
Otros familiares

FECHA	DOCUMENTOS	221837 ANTECEDENTES A REGISTRAR	F52
	11941 / 82	- POSEE ANTECEDENTES EN EL COBAE -	
	PAG 3336	EVAL - A - 1.C (1) INDICA ( ) ( ) ( )	

Impreso en

JUNTA DE COMANDANTES EN JEFE 221838-6 Dep. I Secc. I FS1

S. I. D.

Sub Secc. A/N

Ficha No. ..... Confec. .....

28-03-84

..... [illegible] .... Ramón .....
Apellidos Nombres

DOCUMENTOS: C/C. ..... C/I. .....
Serie No. No. Dpto.

OTROS DOC. .....
Pasaporte Lib. Enrol. etc.

NACIMIENTO .....
Fecha Lugar

DOMICILIO: .....
Calle No. Teléf. Ciudad o Localidad

PROFESIÓN U OCUPACIÓN: .....

LUGAR: ..... CARGO: .....

IDEOLOGÍA POLÍTICA: ..... CLASIFICACIÓN: .....

DATOS COMPLEMENTARIOS .....
Est. Civil Cónyuge Hijos

.....
Otros familiares

FECHA	DOCUMENTOS	221838 ANTECEDENTES A REGISTRAR	FS 2
	11941 / 82	- POSEE ANTECEDENTES EN EL CO.DA.E -	
	PAG.3338	EVAL - A - 1.C(0) INDICA ( ) ( ) ( )	

Impreso en

JUNTA DE COMANDANTES EN JEFE

S. I. D.

221839-4

FSL

Dep. I Secc. I

Sub Secc. A/N

Ficha No. ..... Confec. .....

28-09-84

[redacted] de O'[redacted]

Apellidos Nombres

DOCUMENTOS: C/C. ..... C/I. .....

Serie No. No. Dpto.

OTROS DOC. .....

Pasaporte Lib. Enrol. etc.

NACIMIENTO .....

Fecha Lugar

DOMICILIO: .....

Calle No. Teléf. Ciudad o Localidad

PROFESIÓN U OCUPACIÓN: .....

LUGAR: ..... CARGO: .....

IDEOLOGÍA POLÍTICA: ..... CLASIFICACIÓN: .....

DATOS COMPLEMENTARIOS .....

Est. Civil Cónyuge Hijos

.....

Otros familiares

FECHA	DOCUMENTOS	221839 ANTECEDENTES A REGISTRAR	Fs.
	11841 / 82 PAG. 333	- POSEE ANTECEDENTES EN EL CO.RA.E - EVAL - A - 1.C (0) INDICA ( ) ( ) ( )	

Impreso en

JUNTA DE COMANDANTES EN JEFE

S. I. D.

221840-2

Dep. I

FSL

Secc. I

Sub Secc. A/N

Ficha No. ..... Confec. .....

28-02-81

MENDOZA ..... Hortensia C .....

Apellidos Nombres

DOCUMENTOS: C/C. ..... C/I. .....

Serie No. No. Dpto.

OTROS DOC. .....

Pasaporte Lib. Enrol. etc.

NACIMIENTO: .....

Fecha Lugar

DOMICILIO: .....

Calle No. Telef. Ciudad o Localidad

PROFESIÓN U OCUPACIÓN: Docente de Río Negro .....

LUGAR: ..... CARGO: .....

IDEOLOGÍA POLÍTICA: ..... CLASIFICACIÓN: .....

DATOS COMPLEMENTARIOS .....

Est. Civil Cónyuge Hijos

.....

Otros familiares

FECHA	DOCUMENTOS	221840 ANTECEDENTES A REGISTRAR	FS 2
	11041 / 82	- POSEE ANTECEDENTES EN EL CORREO -	
	PAG. 3389	EVAL - A - 1.C (10) INDICA ( ) ( ) ( )	

Impreso en

JUNTA DE COMANDANTES EN JEFE
S. I. D.

221841-0

Dep. I Fs 1 Secc. I
Sub Secc. A/N
Ficha No. ..... Confec. .....
28-03-84

MENDOZA OLIVERA de SALVAREY Juana Mabel
Apellidos Nombres

DOCUMENTOS: C/C. ..... C/I. 64.304 Salto
Serie No. No. Dpto.

OTROS DOC. .....
Pasaporte Lib. Enrol. etc.

NACIMIENTO .....
Fecha Lugar

DOMICILIO: .....
Calle No. Teléf. Ciudad o Localidad

PROFESIÓN U OCUPACIÓN: .....

LUGAR: ..... CARGO: .....

IDEOLOGÍA POLÍTICA: ..... CLASIFICACIÓN: .....

DATOS COMPLEMENTARIOS .....
Est. Civil Cónyuge Hijos

.....
Otros familiares

FECHA	DOCUMENTOS	221841 ANTECEDENTES A REGISTRAR	Fs 2
	11841 / 82	- POSEE ANTECEDENTES EN EL CAMAL -	
	PAQ.3340	EVAL - A - 1.C (1) INDICA ( ) ( ) ( )	

Impreso en

JUNTA DE COMANDANTES EN JEFE

S. I. D.

221842-8

Dep. I

Fs 1

Secc. I

Sub Secc. A/N

Ficha No. .... Confec. .....

28-03-81

MENDOZA ..... Loreley .....
Apellidos Nombres

DOCUMENTOS: C/C. ..... C/I. .....
Serie No. No. Dpto.

OTROS DOC. .....
Pasaporte Lib. Enrol. etc.

NACIMIENTO .....
Fecha Lugar

DOMICILIO: .....
Calle No. Teléf. Ciudad o Localidad

PROFESIÓN U OCUPACIÓN: .....

LUGAR: ..... CARGO: .....

IDEOLOGÍA POLÍTICA: ..... CLASIFICACIÓN: .....

DATOS COMPLEMENTARIOS .....
Est. Civil Cónyuge Hijos

.....
Otros familiares

FECHA	DOCUMENTOS	221842 ANTECEDENTES A REGISTRAR	Fj 2
	11941 / 82	-POSEE ANTECEDENTES EN EL CO.NA.E-	
	PAG. 3340	EVAL - A - 1.C(D) INDICA ( ) ( ) ( )	

Impreso en

JUNTA DE COMANDANTES EN JEFE

S. I. D.

221843-6

Fs 1

Dep. I Secc. I

Sub Secc. A/N

Ficha No. ... Confec. .....

28-03-84

MENDOZA ..... Margarita .....

Apellidos Nombres

DOCUMENTOS: C/C. ..... C/I. .....

Serie No. No. Dpto.

OTROS DOC. .....

Pasaporte Lib. Enrol. etc.

NACIMIENTO .....

Fecha Lugar

DOMICILIO: .....

Calle No. Teléf. Ciudad o Localidad

PROFESIÓN U OCUPACIÓN: .....

LUGAR: ..... CARGO: .....

IDEOLOGÍA POLÍTICA: ..... CLASIFICACIÓN: .....

DATOS COMPLEMENTARIOS .....

Est. Civil Cónyuge Hijos

.....

Otros familiares

FECHA	DOCUMENTOS	221843 ANTECEDENTES A REGISTRAR	Fs. 2
	11041 / 82	- POSEE ANTECEDENTES EN EL C.N.R.R.	
	PAG. 3340	EVAL - A - 1.2 (b) INDICA ( ) ( ) ( )	

Impreso en

JUNTA DE COMANDANTES EN JEFE
S. I. D.

221844-4

Fs 1

Dep. I Secc. I
Sub Secc. A/N
Ficha No. ..... Confec. .....

28-03-84

MENDOZA HUERTAS ..... Wilfredo Isidro ...
Apellidos Nombres

DOCUMENTOS: C/C. ..... C/I. 373.319 .....
Serie No. No. Dpto.

OTROS DOC. .....
Pasaporte Lib. Enrol. etc.

NACIMIENTO .....
Fecha Lugar

DOMICILIO: .....
Calle No. Teléf. Ciudad o Localidad

PROFESIÓN U OCUPACIÓN: .....

LUGAR: ..... CARGO: .....

IDEOLOGÍA POLÍTICA: ..... CLASIFICACIÓN: .....

DATOS COMPLEMENTARIOS .....
Est. Civil Cónyuge Hijos

.....
Otros familiares

FECHA	DOCUMENTOS 221944	ANTECEDENTES A REGISTRAR	FS2
	11941 / 82	- POSEE ANTECEDENTES EN EL CO.BA.E -	
	PAG.334	EVAL - A - 1.C(D) INDICA ( ) ( ) ( )	

Impreso en

JUNTA DE COMANDANTES EN JEFE 221845-1 Dep. I Fs 1 Secc. I

S. I. D. Sub Secc. A/N

Ficha No. [illegible] Confec. .....

29-03-84

MENEGUZZI ..... Miguel .....
Apellidos Nombres

DOCUMENTOS: C/C. ..... C/I. .....
Serie No. No. Dpto.

OTROS DOC. .....
Pasaporte Lib. Enrol. etc.

NACIMIENTO .....
Fecha Lugar

DOMICILIO: .....
Calle No. Teléf. Ciudad o Localidad

PROFESIÓN U OCUPACIÓN: Integrante de la revista "PSICODUCTO" .....

LUGAR: ..... CARGO: .....

IDEOLOGÍA POLÍTICA: ..... CLASIFICACIÓN: .....

DATOS COMPLEMENTARIOS .....
Est. Civil Cónyuge Hijos

.....
Otros familiares

FECHA	DOCUMENTOS	221845 ANTECEDENTES A REGISTRAR	Fs 2
	11041 / 82 PAG. 3342	- POSEE ANTECEDENTES EN EL CO.NA.E - EVAL - A - 1, C (D) INDICA ( ) ( ) ( )	

Impreso en

Fs 1

JUNTA DE COMANDANTES EN JEFE 221846-9 Dep. I Secc. I

S. I. D. Sub Secc. A/N

Ficha No. .... Confec. .....

29-03-84

[redacted] de MORA .....
Apellidos

.....
Nombres

DOCUMENTOS: C/C. .....
Serie No.

C/I. .....
No. Dpto.

OTROS DOC. .....
Pasaporte Lib. Enrol. etc.

NACIMIENTO .....
Fecha Lugar

DOMICILIO: .....
Calle No. Teléf. Ciudad o Localidad

PROFESIÓN U OCUPACIÓN: .....

LUGAR: .....**CARGO:** .....

IDEOLOGÍA POLÍTICA: .....**CLASIFICACIÓN:** .....

DATOS COMPLEMENTARIOS .....
Est. Civil Cónyuge Hijos

.....
Otros familiares

FECHA	DOCUMENTOS	221846 ANTECEDENTES A REGISTRAR	Fs 2
11961 / 82		- POSEE ANTECEDENTES EN EL CONALE -	
PAG. 3342		EVAL - A - 1.c (1) INDICA ( ) ( ) ( )	

Impreso en

JUNTA DE COMANDANTES EN JEFE 221847-7 Dep. I FSL Secc. I

S. I. D.

Sub Secc. A/N

Ficha No. ..... Confec. 29-03-84

[redacted] Félix

Apellidos Nombres

DOCUMENTOS: C/C. ..... C/I. .....

Serie No. No. Dpto.

OTROS DOC. .....

Pasaporte Lib. Enrol. etc.

NACIMIENTO .....

Fecha Lugar

DOMICILIO: .....

Calle No. Teléf. Ciudad o Localidad

PROFESIÓN U OCUPACIÓN: Estudiante

LUGAR: ..... CARGO: .....

IDEOLOGÍA POLÍTICA: ..... CLASIFICACIÓN: .....

DATOS COMPLEMENTARIOS .....

Est. Civil Cónyuge Hijos

.....

Otros familiares

FECHA	DOCUMENTOS	221847 ANTECEDENTES A REGISTRAR	Fs 2
	11041 / 02	-POSEE ANTECEDENTES EN EL CORAL-	
	PAG 3342	EVAL - A - 1.C (1) INDICA ( ) ( ) ( )	

Impreso en

JUNTA DE COMANDANTES EN JEFE

S. I. D.

221848-5

Fc 1

Dep. I Secc. I

Sub Secc. A/N

Ficha No. 6 Confec. 29-03-84

MENENDEZ de SPARREZ Liliana

Apellidos Nombres

DOCUMENTOS: C/C. ..... C/I. .....

Serie No. No. Dpto.

OTROS DOC. .....

Pasaporte Lib. Enrol. etc.

NACIMIENTO .....

Fecha Lugar

DOMICILIO: .....

Calle No. Teléf. Ciudad o Localidad

PROFESIÓN U OCUPACIÓN: .....

LUGAR: ..... CARGO: .....

IDEOLOGÍA POLÍTICA: ..... CLASIFICACIÓN: .....

DATOS COMPLEMENTARIOS .....

Est. Civil Cónyuge Hijos

.....

Otros familiares

FECHA	DOCUMENTOS	221848 ANTECEDENTES A REGISTRAR
	11041 / 82 PAG. 3344	-POSEE ANTECEDENTES EN EL CO.NA.E- EVAL - A - 1 (A) INDICA ( ) ( ) ( )

Fs 2

Impreso en

JUNTA DE COMANDANTES EN JEFE

S. I. D.

221849-3

Dep. I Secc. I

Fs 1

Sub Secc. A/N

Ficha No. ..... Confec. .....

29-03-84

MENESES MELLO ..... Arley .....
Apellidos Nombres

DOCUMENTOS: C/C. ..... C/I. 1.597.976 .....
Serie No. No. Dpto.

OTROS DOC. .....
Pasaporte Lib. Enrol. etc.

NACIMIENTO .....
Fecha Lugar

DOMICILIO: Aparicio Saravia 2886 .....
Calle No. Teléf. Ciudad o Localidad

PROFESIÓN U OCUPACIÓN: Distribuidore de Libros "AMET S.A" .....

LUGAR: ..... CARGO: .....

IDEOLOGÍA POLÍTICA: ..... CLASIFICACIÓN: .....

DATOS COMPLEMENTARIOS .....
Est. Civil Cónyuge Hijos

.....
Otros familiares

FECHA	DOCUMENTOS	221849 ANTECEDENTES A REGISTRAR	Fs 1
	11961 / 02	-POSEE ANTECEDENTES EN EL CORALE-	
	PAG.3346	EVAL - A - 1.C (0) INDICA ( ) ( ) ( )	

Impreso en

JUNTA DE COMANDANTES EN JEFE 221850-1 FSL

S. I. D.

Dep. I Secc. I

Sub Secc. A/N

Ficha No. ..... Confec. .....

29-03-84

.....MENGUAL BARRERA.... ...Adolfo.....
Apellidos Nombres

DOCUMENTOS: C/C. ..... C/I. .....
Serie No. No. Dpto.

OTROS DOC. .....
Pasaporte Lib. Enrol. etc.

NACIMIENTO .....
Fecha Lugar

DOMICILIO: .....
Calle No. Teléf. Ciudad o Localidad

PROFESIÓN U OCUPACIÓN: .....

LUGAR: ..... CARGO: .....

IDEOLOGÍA POLÍTICA: ..... CLASIFICACIÓN: .....

DATOS COMPLEMENTARIOS .....
Est. Civil Cónyuge Hijos

.....
Otros familiares

FECHA	DOCUMENTOS	22 18 50 ANTECEDENTES A REGISTRAR	Fs2
	11941 / 22	- POSEE ANTECEDENTES EN EL C.M.A.E -	
	PAG. 3347	EVAL - A - 1.C(10) INDICA ( ) ( ) ( )	

Impreso en

JUNTA DE COMANDANTES EN JEFE

S. I. D.

221851-9

FS1

Dep. I Secc. I

Sub Secc, A/N

Ficha No. ..... Confec. .....

29-03-84

..MENZ. FERNANDEZ..... .....Carlos. Eduardo.....
Apellidos Nombres

DOCUMENTOS: C/C. ..... C/I. .....
Serie No. No. Dpto.

OTROS DOC. .....
Pasaporte Lib. Enrol. etc.

NACIMIENTO .....
Fecha Lugar

DOMICILIO: .....
Calle No. Teléf. Ciudad o Localidad

PROFESIÓN U OCUPACIÓN: .....

LUGAR: ..... CARGO: .....

IDEOLOGÍA POLÍTICA: ..... CLASIFICACIÓN: .....

DATOS COMPLEMENTARIOS .....
Est. Civil Cónyuge Hijos

.....
Otros familiares

FECHA	DOCUMENTOS	221851 ANTECEDENTES A REGISTRAR	FS 2
	11061 / 82	-POSEE ANTECEDENTES EN EL CURAE-	
	PAQ. 3348	EVAL - A - 1 C (D) INDICA ( ) ( ) ( )	

Impreso en

JUNTA DE COMANDANTES EN JEFE 221852-7

S. I. D.

Dep. I Secc. I F71

Sub Secc. A/N

Ficha No. ..... Confec. .....

29-03-84

[redacted] PRINC. de PLATO ..Mara.....

Apellidos Nombres

DOCUMENTOS: C/C. ..... C/I. .....

Serie No. No. Dpto.

OTROS DOC. .....

Pasaporte Lib. Enrol. etc.

NACIMIENTO .....

Fecha Lugar

DOMICILIO: .....

Calle No. Teléf. Ciudad o Localidad

PROFESIÓN U OCUPACIÓN: .....

LUGAR: ..... CARGO: .....

IDEOLOGÍA POLÍTICA: ..... CLASIFICACIÓN: .....

DATOS COMPLEMENTARIOS .....

Est. Civil Cónyuge Hijos

.....

Otros familiares

FECHA	DOCUMENTOS 221952	ANTECEDENTES A REGISTRAR	Fs 2
11941 / 82		- POSEE ANTECEDENTES EN EL CO.NA.E -	
PAG. 3348		EVAL - A - 1.C(10) INDICA ( ) ( ) ( )	

Impreso en

FSL

JUNTA DE COMANDANTES EN JEFE
S. I. D.

221853-5

Dep. I Secc. I
Sub Secc. A/N
Ficha No. ..... Confec. .....
29-03-84

..... [redacted] OCAMPO .... Kelly .....
Apellidos Nombres

DOCUMENTOS: C/C. ..... C/I. .....
Serie No. No. Dpto.

OTROS DOC. .....
Pasaporte Lib. Enrol. etc.

NACIMIENTO .....
Fecha Lugar

DOMICILIO: .....
Calle No. Teléf. Ciudad o Localidad

PROFESIÓN U OCUPACIÓN: .....

LUGAR: ..... **CARGO:** .....

IDEOLOGÍA POLÍTICA: ..... **CLASIFICACIÓN:** .....

DATOS COMPLEMENTARIOS .....
Est. Civil Cónyuge Hijos

.....
Otros familiares

FECHA	DOCUMENTOS	221853 ANTECEDENTES A REGISTRAR	Fs 2
	11941 / 82 PAQ.3350	- POSEE ANTECEDENTES EN EL C.U.N.A.E - EVAL - A - 1. C (D) INDICA ( ) ( ) ( )	

Impreso en

JUNTA DE COMANDANTES EN JEFE
S. I. D.

221854-3

FS1

Dep. I Secc. I
Sub Secc. A/N
Ficha No. ..... Confec. .....
29-03-84

[redacted] ..... Orlando .....
Apellidos Nombres

DOCUMENTOS: C/C. ..... C/I. .....
Serie No. No. Dpto.

OTROS DOC. .....
Pasaporte Lib. Enrol. etc.

NACIMIENTO ....
Fecha Lugar

DOMICILIO: .....
Calle No. Teléf. Ciudad o Localidad

PROFESIÓN U OCUPACIÓN: Obrero de la bebida .....

LUGAR: ..... CARGO: .....

IDEOLOGÍA POLÍTICA: ..... CLASIFICACIÓN: .....

DATOS COMPLEMENTARIOS .....
Est. Civil Cónyuge Hijos

.....
Otros familiares

FECHA	DOCUMENTOS	221854 ANTECEDENTES A REGISTRAR	Fs 2
	11041 / 82 PAQ.3250	-POSEE ANTECEDENTES EN EL CORALE- EVAL-A-1C(1) INDICA ( ) ( ) ( )	

Impreso en Chile

JUNTA DE COMANDANTES EN JEFE

S. I. D.

221855-0

Dep. I Secc. I

Fs 1

Sub Secc. A/N

Ficha No. ..... Confec. .....

29-03-84

MENONI VOLPI ..... Venecia Julia .....
Apellidos Nombres

DOCUMENTOS: C/C. ASB 10801 ..... C/I. 1.702.259 .....
Serie No. No. Dpto.

OTROS DOC. .....
Pasaporte Lib. Enrol. etc.

NACIMIENTO 16-3-48 .....
Fecha Lugar

DOMICILIO: Dante 2075 entre Martín C. Martinez y Defensa .....
Calle No. Teléf. Ciudad o Localidad

PROFESIÓN U OCUPACIÓN: Maestra Esc. 196 de Montevideo .....

LUGAR: ..... CARGO: .....

IDEOLOGÍA POLÍTICA: ..... CLASIFICACIÓN: .....

DATOS COMPLEMENTARIOS .....
Est. Civil Cónyuge Hijos

.....
Otros familiares

FECHA	DOCUMENTOS	221855 ANTECEDENTES A REGISTRAR	FSL
	11941 / 82	-POSEE ANTECEDENTES EN EL CORAE-	
	PAG.335	EVAL - A - 1.C(0) INDICA ( ) ( ) ( )	

Impreso en

FS1

JUNTA DE COMANDANTES EN JEFE

S. I. D.

221856-8

Dep. I Secc. I

Sub Secc. A/N

Ficha No. ..... Confec. .....

29-03-84

[redacted] ..... Zulema .....

Apellidos Nombres

DOCUMENTOS: C/C. ..... C/I. .....

Serie No. No. Dpto.

OTROS DOC. .....

Pasaporte Lib. Enrol. etc.

NACIMIENTO: .....

Fecha Lugar

DOMICILIO: .....

Calle No. Teléf. Ciudad o Localidad

PROFESIÓN U OCUPACIÓN: .....

LUGAR: ..... CARGO: .....

IDEOLOGÍA POLÍTICA: ..... CLASIFICACIÓN: .....

DATOS COMPLEMENTARIOS .....

Est. Civil Cónyuge Hijos

.....

Otros familiares

FECHA	DOCUMENTOS	221856 ANTECEDENTES A REGISTRAR	F52
	11941 / 82	- POSEE ANTECEDENTES EN EL CO.RA.E -	
	PAG. 335	EVAL - A - 1.C(1) INDICA ( ) ( ) ( )	

Impreso en

JUNTA DE COMANDANTES EN JEFE

S. I. D.

221857-6

Fs 1

Dep. I Secc. I

Sub Secc. A/N

Ficha No. ..... Confec. .....

29-03-84

.... MENOTTI .... Luis Alamón .....
Apellidos Nombres

DOCUMENTOS: C/C. ..... C/I. .....
Serie No. No. Dpto.

OTROS DOC. .....
Pasaporte Lib. Enrol. etc.

NACIMIENTO: .....
Fecha Lugar

DOMICILIO: .....
Calle No. Teléf. Ciudad o Localidad

PROFESIÓN U OCUPACIÓN: .....

LUGAR: ..... CARGO: .....

IDEOLOGÍA POLÍTICA: ..... CLASIFICACIÓN: .....

DATOS COMPLEMENTARIOS .....
Est. Civil Cónyuge Hijos

.....
Otros familiares

FECHA	DOCUMENTOS	221857 ANTECEDENTES A REGISTRAR	Fs 2
	11941 / 92	- POSEE ANTECEDENTES EN EL CO.NA.E -	
	PAG. 335	EVAL - A - 1.C(0) INDICA ( ) ( ) ( )	

Impreso en

JUNTA DE COMANDANTES EN JEFE

S. I. D.

221858-4

Dep. I

F31

Secc. I

Sub Secc. A/N

Ficha No. ..... Confec. .....

29-03-84

..... MEMY de MANCINI ..... Clementina .....
Apellidos Nombres

DOCUMENTOS: C/C. ..... C/I. .....
Serie No. No. Dpto.

OTROS DOC. .....
Pasaporte Lib. Enrol. etc.

NACIMIENTO: .....
Fecha Lugar

DOMICILIO: ... Artigas 147 ..... Mercedes .....
Calle No. Teléf. Ciudad o Localidad

PROFESIÓN U OCUPACIÓN: .....

LUGAR: ..... CARGO: .....

IDEOLOGÍA POLÍTICA: ..... CLASIFICACIÓN: .....

DATOS COMPLEMENTARIOS .....
Est. Civil Cónyuge Hijos

.. Madre del MLN Enrique MANCINI .....
Otros familiares

FECHA	DOCUMENTOS	221858 ANTECEDENTES A REGISTRAR	Fs 2
	11941 / 82	- POSEE ANTECEDENTES EN EL CO.RA.E -	
	PAG.335	EVAL - A - 1.C(1) INDICA ( ) ( ) ( )	

Impresa en

JUNTA DE COMANDANTES EN JEFE

S. I. D.

221859-2

Dep. I

FsL

Secc. I

Sub Secc. A/N

Ficha No. ..... Confec. .....

29-03-84

..... MENZA de BUGALLO ..... Rosa .....

Apellidos Nombres

DOCUMENTOS: C/C. ..... C/I. .....

Serie No. No. Dpto.

OTROS DOC. .....

Pasaporte Lib. Enrol. etc.

NACIMIENTO: .....

Fecha Lugar

DOMICILIO: .....

Calle No. Teléf. Ciudad o Localidad

PROFESIÓN U OCUPACIÓN: .....

LUGAR: ..... CARGO: .....

IDEOLOGÍA POLÍTICA: ..... CLASIFICACIÓN: .....

DATOS COMPLEMENTARIOS .....

Est. Civil Cónyuge Hijos

.....

Otros familiares

FECHA	DOCUMENTOS	221859 ANTECEDENTES A REGISTRAR	Fs 21
	11961 / 82 PAG.3352	- POSEE ANTECEDENTES EN EL CO.RA.E - EVAL - A - 1. C(1) INDICA ( ) ( ) ( )	

Impreso en

FICHA UNFICADA: 223160-3

JUNTA DE COMANDANTES EN JEFE 221860-0

S. I. D.

Fs 1

Dep. I Secc. I

Sub Secc. A/N

Ficha No. 47 Confec. .....

29-03-84

MERCADER ALVEZ ..... María Clara .....
Apellidos Nombres

DOCUMENTOS: C/C. ..... **C/I.** .....
Serie No. No. Dpto.

OTROS DOC. .....
Pasaporte Lib. Enrol. etc.

NACIMIENTO: .....
Fecha Lugar

DOMICILIO: .....
Calle No. Teléf. Ciudad o Localidad

PROFESIÓN U OCUPACIÓN: Estudiante de Medicina en 1972.

LUGAR: ..... **CARGO:** .....

IDEOLOGÍA POLÍTICA: ..... **CLASIFICACIÓN:** .....

DATOS COMPLEMENTARIOS .....
Est. Civil Cónyuge Hijos

.....
Otros familiares

FECHA	DOCUMENTOS	221860 ANTECEDENTES A REGISTRAR	FS2
	11941 / 82 PAG. 3359	-POSEE ANTECEDENTES EN EL CO.DA.E- EVAL - A - 1.C(D) INDICA ( ) ( ) ( )	

Impreso en

JUNTA DE COMANDANTES EN JEFE

S. I. D.

221861-8

FS1

Dep. I | Secc. I | Sub Secc. A/N

Ficha No. ..... Confec. 20 09 81

MERCADER ALVEZ BECERRA de MOURA (Apellidos) Miryam Ester (Nombres)

DOCUMENTOS: C/C. GAC. 4505 (Serie / No.) C/I. 27.352 (No. / Dpto.)

OTROS DOC. (Pasaporte / Lib. Enrol. / etc.)

NACIMIENTO 15-01-947 (Fecha) (Lugar)

DOMICILIO: P. Sanchez 899 (Calle / No.) (Teléf.) Melo (Ciudad o Localidad)

PROFESIÓN U OCUPACIÓN: Directora de Escuela Nº19

LUGAR: CARGO:

IDEOLOGÍA POLÍTICA: CLASIFICACIÓN:

DATOS COMPLEMENTARIOS (Est. Civil / Cónyuge / Hijos)

(Otros familiares)

FECHA	DOCUMENTOS	221861 ANTECEDENTES A REGISTRAR	FS2
	11961 / 82	- POSEE ANTECEDENTES EN EL CUBALE-	
	PAQ.3355	EVAL - A - 1.C (D) INDICA ( ) ( ) ( )	

Impreso en

JUNTA DE COMANDANTES EN JEFE

S. I. D.

221862-6

FS1

Dep. I | Secc. I | Sub Secc. A/N | Ficha No. ..... | Confec. .....

29-03-81

[redacted] VEGA ..... Luis .....
Apellidos Nombres

DOCUMENTOS: C/C. ..... C/I. .....
Serie No. No. Dpto.

OTROS DOC. .....
Pasaporte Lib. Enrol. etc.

NACIMIENTO .....
Fecha Lugar

DOMICILIO: .....
Calle No. Teléf. Ciudad o Localidad

PROFESIÓN U OCUPACIÓN: .....

LUGAR: ..... CARGO: .....

IDEOLOGÍA POLÍTICA: ..... CLASIFICACIÓN: .....

DATOS COMPLEMENTARIOS .....
Est. Civil Cónyuge Hijos

.....
Otros familiares

FECHA	DOCUMENTOS	221862 ANTECEDENTES A REGISTRAR	Fs 2
	11861 / 82 PAG. 3356	-POSEE ANTECEDENTES EN EL CO.NA.E- EVAL-A-1.(CO) INDICA ( )( )( )	

Impreso en

JUNTA DE COMANDANTES EN JEFE 221863-4

S. I. D.

Fs 1

Dep. I Secc. I

Sub Secc. A/N

Ficha No. ..... Confec. .....

29-03-81

. MERIALDO da UCAR .... Liliana .....
Apellidos Nombres

DOCUMENTOS: C/C. ..... C/I. .....
Serie No. No. Dpto.

OTROS DOC. .....
Pasaporte Lib. Enrol. etc.

NACIMIENTO .....
Fecha Lugar

DOMICILIO: .....
Calle No. Teléf. Ciudad o Localidad

PROFESIÓN U OCUPACIÓN: .....

LUGAR: ..... CARGO: .....

IDEOLOGÍA POLÍTICA: ..... CLASIFICACIÓN: .....

DATOS COMPLEMENTARIOS .....
Est. Civil Cónyuge Hijos

.....
Otros familiares

FECHA	DOCUMENTOS	221863 ANTECEDENTES A REGISTRAR	FS2
11961 / 82		-POSEE ANTECEDENTES EN EL CORALE-	
PAG.337		EVAL - A - 1.C(1) INDICA ( ) ( ) ( )	

Impreso en

JUNTA DE COMANDANTES EN JEFE 221864-2 Dep. I FS 1 Secc. I

S. I. D.

Sub.Secc. A/N

Ficha No. ..... Confec. .....

29-03-84

MERLO ..... Sonia .....
Apellidos Nombres

DOCUMENTOS: C/C. ..... C/I. .....
Serie No. No. Dpto.

OTROS DOC. .....
Pasaporte Lib. Enrol. etc.

NACIMIENTO: .....
Fecha Lugar

DOMICILIO: .....
Calle No. Teléf. Ciudad o Localidad

PROFESIÓN U OCUPACIÓN: .....

LUGAR: ..... CARGO: .....

IDEOLOGÍA POLÍTICA: ..... CLASIFICACIÓN: .....

DATOS COMPLEMENTARIOS .....
Est. Civil Cónyuge Hijos

.....
Otros familiares

FECHA	DOCUMENTOS	221864 ANTECEDENTES A REGISTRAR	FS 2
	11941 / 82 PAG. 3359	-POSEE ANTECEDENTES EN EL C.O.N.A.E- EVAL - A - 1.(10) INDICA ( ) ( ) ( )	

Impreso en

F51

JUNTA DE COMANDANTES EN JEFE 221865-9 Dep. I Secc. I

S. I. D. Sub Secc. A/N

Ficha No. ..... Confec. 29-03-84

[redacted] ....
Apellidos Nombres

DOCUMENTOS: C/C. ..... **C/I.** .....
Serie No. No. Dpto.

OTROS DOC. .....
Pasaporte Lib. Enrol. etc.

NACIMIENTO .....
Fecha Lugar

DOMICILIO: .....
Calle No. Teléf. Ciudad o Localidad

PROFESIÓN U OCUPACIÓN: .....

LUGAR: ..... **CARGO:** .....

IDEOLOGÍA POLÍTICA: ..... **CLASIFICACIÓN:** .....

DATOS COMPLEMENTARIOS .....
Est. Civil Cónyuge Hijos

.....
Otros familiares

FECHA	DOCUMENTOS	221865 ANTECEDENTES A REGISTRAR	Fs 2.
	11941 / 82	-POSEE ANTECEDENTES EN EL CORMAE-	
	PAG. 3359	EVAL - A - 1.C(1) INDICA ( ) ( ) ( )	

Impreso en

FSL

JUNTA DE COMANDANTES EN JEFE
S. I. D.

221866-7

Dep. I Secc. I
Sub Secc. A/N
Ficha No. ..... Confec. .....
29-03-81

MERINES ..... **Juan José** .....
Apellidos Nombres

DOCUMENTOS: C/C. ..... **C/I.** .....
Serie No. No. Dpto.

OTROS DOC. .....
Pasaporte Lib. Enrol. etc.

NACIMIENTO .....
Fecha Lugar

DOMICILIO: .....
Calle No. Teléf. Ciudad o Localidad

PROFESIÓN U OCUPACIÓN: .....

LUGAR: ..... **CARGO:** .....

IDEOLOGÍA POLÍTICA: ..... **CLASIFICACIÓN:** .....

DATOS COMPLEMENTARIOS .....
Est. Civil Cónyuge Hijos

.....
Otros familiares

FECHA	DOCUMENTOS	221866 ANTECEDENTES A REGISTRAR	F.12
	11961 / 82 PAG. 335	- POSEE ANTECEDENTES EN EL CORALE - EVAL - A - 1.C(0) INDICA ( ) ( ) ( )	

Impreso en

Fs 1

JUNTA DE COMANDANTES EN JEFE
S. I. D.

221867-5

Dep. I Secc. I
Sub Secc. A/N
Ficha No. ..... Confec. .....
29-03-84

...MERTELLETTI, MARTINEZ..... María Teresa.....
Apellidos Nombres

DOCUMENTOS: C/C. ..... C/I. .....
Serie No. No. Dpto.

OTROS DOC. .....
Pasaporte Lib. Enrol. etc.

NACIMIENTO .....
Fecha Lugar

DOMICILIO: .....
Calle No. Teléf. Ciudad o Localidad

PROFESIÓN U OCUPACIÓN: Profesora del Liceo de Maldonado .....

LUGAR: ..... CARGO: .....

IDEOLOGÍA POLÍTICA: ..... CLASIFICACIÓN: .....

DATOS COMPLEMENTARIOS .....
Est. Civil Cónyuge Hijos

.....
Otros familiares

FECHA	DOCUMENTOS	221867 ANTECEDENTES A REGISTRAR	Fs.2
	11961 / 82 PAG.3360	- POSEE ANTECEDENTES EN EL C.U.A.E - EVAL - A - 1.C(0) INDICA ( ) ( ) ( )	

Impresa en

JUNTA DE COMANDANTES EN JEFE 221868-3 Dep. I FSL Secc. I

S. I. D. Sub Secc. A/N

Ficha No. ..... Confec. .....

..MERY ESPINELLI..... ...Miguel Guillermo.....
Apellidos Nombres

DOCUMENTOS: C/C. ..... C/I. .....
Serie No. No. Dpto.

OTROS DOC. .....
Pasaporte Lib. Enrol. etc.

NACIMIENTO .....
Fecha Lugar

DOMICILIO: .....
Calle No. Teléf. Ciudad o Localidad

PROFESIÓN U OCUPACIÓN: .Estudiante de medicina en 1972 .....

LUGAR: ..... CARGO: .....

IDEOLOGÍA POLÍTICA: ..... CLASIFICACIÓN: .....

DATOS COMPLEMENTARIOS .....
Est. Civil Cónyuge Hijos

.....
Otros familiares

FECHA	DOCUMENTOS	221868 ANTECEDENTES A REGISTRAR	
	11941 / 82	- POSEE ANTECEDENTES EN EL C.R.A.E -	
	PAG. 3360	EVAL - A - 1.C(0) INDICA ( ) ( ) ( )	

Impreso en

FS1

JUNTA DE COMANDANTES EN JEFE 221869-1 Dep. I Secc. I

S. I. D. Sub Secc. A/N

Ficha No. ..... Confec. .....

29-03-84

MESA ..... **Ana María** .....
Apellidos Nombres

DOCUMENTOS: C/C. ..... **C/I.** .....
Serie No. No. Dpto.

OTROS DOC. .....
Pasaporte Lib. Enrol. etc.

NACIMIENTO .....
Fecha Lugar

DOMICILIO: .....
Calle No. Teléf. Ciudad o Localidad

PROFESIÓN U OCUPACIÓN: .....

LUGAR: ..... **CARGO:** .....

IDEOLOGÍA POLÍTICA: ..... **CLASIFICACIÓN:** .....

DATOS COMPLEMENTARIOS .....
Est. Civil Cónyuge Hijos

.....
Otros familiares

FECHA	DOCUMENTOS	22 1869 ANTECEDENTES A REGISTRAR FS 2
	11941 / 82 PAG.3360	-POSEE ANTECEDENTES EN EL CO.RA.E- EVAL - A - 1.C(D), INDICA ( ) ( ) ( )

Impreso en

FS1

JUNTA DE COMANDANTES EN JEFE 221870-9 Dep. I Secc. I

S. I. D.

Sub Secc. A/N

Ficha No. ..... Confec. .....

29-03-84

MESA de RUSSO ..... Dolly .....
Apellidos Nombres

DOCUMENTOS: C/C. ..... **C/I.** .....
Serie No. No. Dpto.

OTROS DOC. .....
Pasaporte Lib. Enrol. etc.

NACIMIENTO: .....
Fecha Lugar

DOMICILIO: .....
Calle No. Teléf. Ciudad o Localidad

PROFESIÓN U OCUPACIÓN: ..... Maestra .....

LUGAR: ..... **CARGO:** .....

IDEOLOGÍA POLÍTICA: ..... **CLASIFICACIÓN:** .....

DATOS COMPLEMENTARIOS .....
Est. Civil Cónyuge Hijos

.....
Otros familiares

FECHA	DOCUMENTOS	221870 ANTECEDENTES A REGISTRAR	Fs 2
	11941 / 82 PAG. 3364	-POSEE ANTECEDENTES EN EL CO.NA.E- EVAL - A - 1.C10) INDICA ( ) ( ) ( )	

Impreso en

FSL

JUNTA DE COMANDANTES EN JEFE 22 1871-7 Dep. I Secc. 1

S. I. D. Sub Secc. A/N

Ficha No. ..... Confec. 29-03-84

MESA CABRERA (Apellidos) Lidelba Guillermo (Nombres)

DOCUMENTOS: C/C. BAA 5478 (Serie / No.) C/I. 22.190 Dpto. (No. / Dpto.)

OTROS DOC. (Pasaporte / Lib. Enrol. / etc.)

NACIMIENTO (Fecha / Lugar)

DOMICILIO: Bolivar 965 (Calle / No. / Teléf.) Durazno (Ciudad o Localidad)

PROFESIÓN U OCUPACIÓN: Maestra del Jardín de Infantes 1987

LUGAR: ..... CARGO: .....

IDEOLOGÍA POLÍTICA: ..... CLASIFICACIÓN: .....

DATOS COMPLEMENTARIOS (Est. Civil / Cónyuge / Hijos)

(Otros familiares)

FECHA	DOCUMENTOS	221871 ANTECEDENTES A REGISTRAR	Fs 2
	11041 / 82 PAG. 336	- POSEE ANTECEDENTES EN EL CO.RA.E - EVAL - A - 1.C (1) INDICA ( ) ( ) ( )	

Impreso en

Fs 1

JUNTA DE COMANDANTES EN JEFE 221872-5 Dep. I Secc. I

S. I. D. Sub Secc. A/N

Ficha No. ..... Confec. 29.3.84

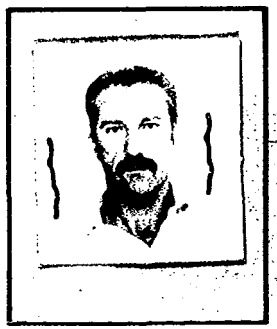

MORALES ETCHEVARREN ..... Elbio Omar .....
Apellidos Nombres

DOCUMENTOS: C/C. LBC 4086 C/I. 3.263.346-3
Serie No. No. Dpto.

OTROS DOC. .....
Pasaporte Lib. Enrol. etc.

NACIMIENTO 12.3.47 Soriano .....
Fecha Lugar

DOMICILIO: José Pedro Varela y Hervidero Young .....
Calle No. Teléf. Ciudad o Localidad

PROFESIÓN U OCUPACIÓN: Téc. en Lechería .....

LUGAR: Encargado de Laboratorio de CLALDY S.A. CARGO: Cla.....

IDEOLOGÍA POLÍTICA: ..... CLASIFICACIÓN: .....

DATOS COMPLEMENTARIOS ... Casado .....
Est. Civil Cónyuge Hijos

.....
Otros familiares

Fs 2

FECHA	DOCUMENTOS	221872 ANTECEDENTES A REGISTRAR
29.3.84	D 8402173/ 01/08/19	27.3.84-SE.PLA.CO.DI. por Nota No.3437/84/D solicita aval para Beca a Argentina, SE APRUEBA por Memo.(A) 623/84 del 28.3.84(C)

Impreso en

JUNTA DE COMANDANTES EN JEFE 221873-3 Dep. I Secc: 63

S. I. D. Sub Secc. A/N

Ficha No. ..... Confec. .....

29.3.84.(KE)

MUÑOZ — Juan Artigas(1)

Apellidos — Nombres

DOCUMENTOS: C/C. ..... Serie ..... No. **C/I.** ..... No. ..... Dpto.

OTROS DOC. ..... Pasaporte ..... Lib. Enrol. ..... etc.

NACIMIENTO ..... Fecha ..... Lugar

DOMICILIO: ..... Calle ..... No. ..... Teléf. ..... Ciudad o Localidad

PROFESIÓN U OCUPACIÓN: .....

LUGAR: ..... **CARGO:** .....

IDEOLOGÍA POLÍTICA: Partido Nacional **CLASIFICACIÓN:** LISTA TAF(Tbó) (1)

DATOS COMPLEMENTARIOS ..... Est. Civil ..... Cónyuge ..... Hijos

..... Otros familiares

FECHA	DOCUMENTOS	221873 ANTECEDENTES A REGISTRAR
29-3-84 6.7.84.	33090/90 "Pág.113	Integra en calidad de Titular el Organo Ejecutivo Deliberante Departamental del Partido Nacional por el Departamento de Tacuarembó - Eval.- (4-1) Cites -Indica (1).

Fs 2

Impreso en

JUNTA DE COMANDANTES EN JEFE
S. I. D.

221874-1 29.3.84.(KE)

Dep. I Sub Secc. A/N Secc. A

Ficha No. ..... Confec. .....

NUÑEZ LOPEZ ..... Concepción .....
Apellidos Nombres

DOCUMENTOS: C/C. ..... **C/I.** .....
Serie No. No. Dpto.

OTROS DOC. .....
Pasaporte Lib. Enrol. etc.

NACIMIENTO .....
Fecha Lugar

DOMICILIO: .....
Calle No. Teléf. Ciudad o Localidad

PROFESIÓN U OCUPACIÓN: .....

LUGAR: ..... **CARGO:** .....

IDEOLOGÍA POLÍTICA: ..... **CLASIFICACIÓN:** .....

DATOS COMPLEMENTARIOS .....
Est. Civil Cónyuge Hijos

.....
Otros familiares

FECHA	DOCUMENTOS	221874 ANTECEDENTES A REGISTRAR
27.3.84	33090/25	Integra en calidad de Suplente el Cargo Ejecutivo Departamental del Partido Unión Cívica por el Departamento de Cerro Largo.- Eval.- (4-2) (KE)

Impreso en

FS 1

JUNTA DE COMANDANTES EN JEFE 221875-8

S. I. D.

Dep. I Secc. I

Sub Secc. A/N

Ficha No. ..... Confec. 29.3.84

OLAGUE GIUDICCIE ..... Mario Domingo .....
Apellidos Nombres

DOCUMENTOS: C/C. BJA 21005 ..... C/I. 1655783-1 Mdeo. ...
Serie No. No. Dpto.

OTROS DOC. .....
Pasaporte Lib. Enrol. etc.

NACIMIENTO 25.6.59 Mdeo. .....
Fecha Lugar

DOMICILIO: Joaquín Requena 2367 telef. 206416 .....
Calle No. Teléf. Ciudad o Localidad

PROFESIÓN U OCUPACIÓN: Est. 6o. año Ingeniería .....

LUGAR: Dirección Nal. de Energía CARGO: Técnico en Ing. .....

IDEOLOGÍA POLÍTICA: ..... CLASIFICACIÓN: .....

DATOS COMPLEMENTARIOS soltero .....
Est. Civil Cónyuge Hijos

.....
Otros familiares

52

FECHA	DOCUMENTOS	221875 ANTECEDENTES A REGISTRAR
29.3.84	D.8401677/ 01/21/27	0983.84-SE.PLA.CO.DI. por Nota No.3336/84/D solicita aval para Beca a Italia, SE APRUEBA por Memo.(A) 465/84 (3a.Parte) del 15.3.84(C)

Impreso en

JUNTA DE COMANDANTES EN JEFE 221876-6 Dep. I Secc. 58

S. I. D. 29.3.84.(KE) Sub Secc. A/N

Ficha No. ..... Confec. .....

OLIVARA...RODRIGUEZ(1). ...Walter Manual.....
Apellidos Nombres

DOCUMENTOS: C/C. ..... **C/I.** .....
Serie No. No. Dpto.

OTROS DOC. .....
Pasaporte Lib. Enrol. etc.

NACIMIENTO .....
Fecha Lugar

DOMICILIO: .....
Calle No. Teléf. Ciudad o Localidad

PROFESIÓN U OCUPACIÓN: .....

LUGAR: ..... **CARGO:** .....

IDEOLOGÍA POLÍTICA: ...Partido Nacional.....**CLASIFICACIÓN:**.....LISTA TAE(Tbóa)(2)

DATOS COMPLEMENTARIOS .....
Est. Civil Cónyuge Hijos

.....
Otros familiares

FECHA	DOCUMENTOS	221876 ANTECEDENTES A REGISTRAR
28.3.84	33090/20	Integra en calidad de Suplente el Organo Ejecutivo Departamental del Partido Nacional por el Departamento de Tacuarembó - Eval.- (A-1) (CHE)
4.7.84.	"Pág.113	Integra en calidad de Titular el Organo Deliberante Departamental del Partido Nacional por el Departamento de Tacuarembó - Eval.- (A-1) (CHE) -Indica (1) al (2)

Impreso en

JUNTA DE COMANDANTES EN JEFE 221877-4 Fs 1

S. I. D.

Dep. I Secc. I.

Sub Secc. A/N

Ficha No. ..... Confec. 29.3.84

PATIÑO OLVEIRA (Apellidos) Enrique Gonsalo (Nombres)

DOCUMENTOS: C/C. BOA 15492 (Serie, No.) C/I. 1.446.918 Mdeo. (No., Dpto.)

OTROS DOC. (Pasaporte, Lib. Enrol., etc.)

NACIMIENTO 10.9.56 Mdeo. (Fecha, Lugar)

DOMICILIO: Luis A. de Herrera 4516 telef. 394117 (Calle, No., Teléf., Ciudad o Localidad)

PROFESIÓN U OCUPACIÓN:

LUGAR: Dir. Nal. de Energía CARGO: Técnico Ingeniero

IDEOLOGÍA POLÍTICA: CLASIFICACIÓN:

DATOS COMPLEMENTARIOS soltero (Est. Civil, Cónyuge, Hijos)

Otros familiares

F 2

FECHA	DOCUMENTOS	221877 ANTECEDENTES A REGISTRAR
29.3.84	D.8402098/01/10/18	23.3.84-SE.PLA.CO.DI. por Nota No. 3427/84/D solicita aval para que el causante integre Misión al Exterior (Ecuador), SE APRUEBA por Memo.(A) 585/84 del 27.3.84(C

Impreso en

Fs 1

JUNTA DE COMANDANTES EN JEFE 221878-2 Dep. I Secc. I

S. I. D. Sub Secc. A/N

Ficha No. ..... Confec. 29.3.84

PEÑAGARICANO NARDO (Apellidos) María Mercedes (Nombres)

DOCUMENTOS: C/C. DAB 6341 (Serie / No.) C/I. 1.761.489-6 (No. / Dpto.)

OTROS DOC. (Pasaporte / Lib. Enrol. / etc.)

NACIMIENTO 28.1.58 Mdeo. (Fecha / Lugar)

DOMICILIO: Edificio Mareyan Ap. 03 Punta del Este telef. 86309 (Calle / No. / Teléf. / Ciudad o Localidad)

PROFESIÓN U OCUPACIÓN: Veterinaria

LUGAR: ..... **CARGO:** .....

IDEOLOGÍA POLÍTICA: ..... **CLASIFICACIÓN:** .....

DATOS COMPLEMENTARIOS casada (Est. Civil / Cónyuge / Hijos)

..... (Otros familiares)

Fs2

FECHA	DOCUMENTOS	221878 ANTECEDENTES A REGISTRAR
29.3.84	D.8401677/ /01/12/2	09.3.84-SE.PLA.COLDI. por Nota No. 3336/84/D solicita aval para Beca a EE.UU., SE APRUEBA por Memo.(A)465/84 (3a.Parte) del 15.3.84(C)

Impreso en

E 2

JUNTA DE COMANDANTES EN JEFE 221879-0 Dep. I Secc. I

S. I. D. Sub Secc. A/N

Ficha No. ..... Confec. 29.3.84

PERDOMO ILLTIS (Apellidos) ..... Luis Robert (Nombres) .....

DOCUMENTOS: C/C. BZB 45281 (Serie / No.) ..... C/I. 1.421.071-4 Mdeo. (No. / Dpto.) .....

OTROS DOC. (Pasaporte / Lib. Enrol. / etc.) .....

NACIMIENTO 16.3.59 Mdeo. (Fecha / Lugar) .....

DOMICILIO: Ramón Cáceres 583 telef.391452 (Calle / No. / Teléf. / Ciudad o Localidad) .....

PROFESIÓN U OCUPACIÓN: Ingeniero Naval .....

LUGAR: MTOP-Dir.Nal. de Hidrografía CARGO: .....

IDEOLOGÍA POLÍTICA: ..... CLASIFICACIÓN: .....

DATOS COMPLEMENTARIOS ... Soltero (Est. Civil) ..... (Cónyuge) ..... (Hijos)

..... (Otros familiares)

F12

FECHA	DOCUMENTOS	221879 ANTECEDENTES A REGISTRAR
29.3.84	D.8401677/01 /14/27	09.3.84-SE.PLA.CO.DI. por Nota No.3336/84/D solicita aval para Beca a Argentina, SE APRUEBA por Memo.(A) 465/84 (3a.Parte) del 15.3.84(C)

Impreso en

JUNTA DE COMANDANTES EN JEFE
S. I. D.

221880-8
29.3.84.(KE)

Dep. I Sección
Sub Secc. A/N
Ficha No. ..... Confec. .....

PARELLO ..... Blanca .....
Apellidos Nombres

DOCUMENTOS: C/C. ..... **C/I.** .....
Serie No. No. Dpto.

OTROS DOC. .....
Pasaporte Lib. Enrol. etc.

NACIMIENTO .....
Fecha Lugar

DOMICILIO: .....
Calle No. Teléf. Ciudad o Localidad

PROFESIÓN U OCUPACIÓN: .....

LUGAR: ..... **CARGO:** .....

IDEOLOGÍA POLÍTICA: Unión Cívica ..... **CLASIFICACIÓN:** .....

DATOS COMPLEMENTARIOS .....
Est. Civil Cónyuge Hijos

.....
Otros familiares

FECHA	DOCUMENTOS	221880 ANTECEDENTES A REGISTRAR 52
29.3.84	33090/24	Integra en calidad de Pro-Secretario el Organo Ejecutivo Departamental del Partido Unión Cívica por el Departamento de Canelones - Eval.- (Al) CKE)
26.7.84	"Pág.123	Integra en calidad de Titular el Organo Deliberante Departamental del Partido Unión Cívica por el Departamento de Canelones - Eval.- (Al) CKE)

Impreso en

JUNTA DE COMANDANTES EN JEFE 221881-6

S. I. D.

Dep. I Secc. 4

Sub Secc. A/N

Ficha No. ..... Confec. 29.3.84

PERRINI GUALA (Apellidos) ..... Italo (Nombres)

DOCUMENTOS: C/C. ..... (Serie / No.) **C/I.** ..... (No. / Dpto.)

OTROS DOC. ..... (Pasaporte / Lib. Enrol. / etc.)

NACIMIENTO 50 años (1934) (Fecha / Lugar)

DOMICILIO: ..... (Calle / No. / Teléf.) Carmelo (Ciudad o Localidad)

PROFESIÓN U OCUPACIÓN: Propietario Heladería

LUGAR: Ciudad de Carmelo **CARGO:** .....

IDEOLOGÍA POLÍTICA: ..... **CLASIFICACIÓN:** .....

DATOS COMPLEMENTARIOS ..... (Est. Civil / Cónyuge / Hijos)

..... (Otros familiares)

FECHA	DOCUMENTOS	221881 ANTECEDENTES A REGISTRAR
29.3.84	8402129 pag.1	-19.3.84-En la fecha se establece que es hermano del sedicioso fallecido Aldo Fco. PERRINI GUALA.Eval:A-2(M).-

Impreso en

JUNTA DE COMANDANTES EN JEFE 221882-4

S. I. D.

Dep. I Secc. 6

Sub Secc. A/N 29.3.84

Ficha No. ..... Confec. .....

PERRINI GUALA (Apellidos) Juanita (Nombres)

DOCUMENTOS: C/C. ..... (Serie / No.) C/I. ..... (No. / Dpto.)

OTROS DOC. ..... (Pasaporte / Lib. Enrol. / etc.)

NACIMIENTO: 52 años(1984) (Fecha) ..... (Lugar)

DOMICILIO: ..... (Calle / No. / Teléf.) Carmelo (Ciudad o Localidad)

PROFESIÓN U OCUPACIÓN: Comerciante.

LUGAR: ..... CARGO: .....

IDEOLOGÍA POLÍTICA: ..... CLASIFICACIÓN: .....

DATOS COMPLEMENTARIOS ..... (Est. Civil / Cónyuge / Hijos)

..... (Otros familiares)

FECHA	DOCUMENTOS	221882 ANTECEDENTES A REGISTRAR
29.3.84	8402129 pág.2	19.3.84-En la fecha se establece que es hermana del sedicioso fallecido Aldo Fco. PERRINI GUALA.Eval:A-2(M).-

Impreso en

Fs 1

JUNTA DE COMANDANTES EN JEFE 221883-2

S. I. D.

Dep. I Secc. I

Sub Secc. A/N

Ficha No. ..... Confec. 29.3.84

PIÑEYRO BOZZO (Apellidos) Oscar José (Nombres)

DOCUMENTOS: C/C. GAA 5834 (Serie) C. Largo (No.) C/I. 45.789 (No.) Soriano (Dpto.)

OTROS DOC. (Pasaporte) (Lib. Enrol.) (etc.)

NACIMIENTO 19.9.55 (Fecha) Mdeo. (Lugar)

DOMICILIO: Ansina 653 (Calle) telef.2343 (No.) (Teléf.) (Ciudad o Localidad)

PROFESIÓN U OCUPACIÓN: Téc. en Lechería

LUGAR: Cooperativa de Lechería de Melo Agrop. Ltda. CARGO: Jefe de Planta

IDEOLOGÍA POLÍTICA: CLASIFICACIÓN:

DATOS COMPLEMENTARIOS Casado (Est. Civil) (Cónyuge) (Hijos)

(Otros familiares)

Fs 2

FECHA	DOCUMENTOS	221883 ANTECEDENTES A REGISTRAR
29.3.84	D.8402098/ 01/02/18	23.3.84-SE.PLA.CO.DI. por Nota No. 3427/84/D solicita aval para Beca a Argentina, SE APRUEBA por Memo.(A) 585/84 del 27.3.84(C)

Impreso en

JUNTA DE COMANDANTES EN JEFE

S. I. D.

221884-0
29.3.84.(KE)

Dep. I Secc.

Sub Secc. A/N

Ficha No. ..... Confec. .....

PONCE DE LEON ARMANINO ..... Wilfredo...
Apellidos Nombres

DOCUMENTOS: C/C. ..... **C/I.** .....
Serie No. No. Dpto.

OTROS DOC. .....
Pasaporte Lib. Enrol. etc.

NACIMIENTO: .....
Fecha Lugar

DOMICILIO: .....
Calle No. Teléf. Ciudad o Localidad

PROFESIÓN U OCUPACIÓN: .....

LUGAR: ..... **CARGO:** .....

IDEOLOGÍA POLÍTICA: ..... **CLASIFICACIÓN:** .....

DATOS COMPLEMENTARIOS .....
Est. Civil Cónyuge Hijos

.....
Otros familiares

FECHA	DOCUMENTOS	221884 ANTECEDENTES A REGISTRAR
28.7.11	33090/28	Integra en calidad de Titular el Organo Ejecutivo Departamental del Partido Nacional por el Departamento de Tacuarembó.- Eval.- (14-1) (IEE)

159

Impreso en AG

JUNTA DE COMANDANTES EN JEFE

S. I. D.

221885-7

29.3.84.(KE)

Dep.: Secc.: 6

Sub Secc. A/N

Ficha No. ..... Confec. .....

QUINTA SOLARI ..... Raúl .....

Apellidos Nombres

DOCUMENTOS: C/C. ..... **C/I.** .....

Serie No. No. Dpto.

OTROS DOC. .....

Pasaporte Lib. Enrol. etc.

NACIMIENTO .....

Fecha Lugar

DOMICILIO: .....

Calle No. Teléf. Ciudad o Localidad

PROFESIÓN U OCUPACIÓN: .....

LUGAR: ..... **CARGO:** .....

IDEOLOGÍA POLÍTICA: ..... **CLASIFICACIÓN:** .....

DATOS COMPLEMENTARIOS .....

Est. Civil Cónyuge Hijos

.....

Otros familiares

FECHA	DOCUMENTOS	221885 ANTECEDENTES A REGISTRAR
29.3.84	33090/26	Integra en calidad de Presidente el Cuerpo Ejecutivo Departamental del Partido Unión Cívica por el Departamento de Paysandú - Eval.- (n.1) CKE)

Impreso en

fs 1

JUNTA DE COMANDANTES EN JEFE — 221886-5 — Dep. I — Secc. I

S. I. D. — Sub Secc. A/N

Ficha No. ..... Confec. 29.3.84

RADESCA PEREZ (Apellidos) ..... María Beatríz (Nombres)

DOCUMENTOS: C/C. ..... (Serie / No.) C/I. 1078285 Mdeo. (No. / Dpto.)

OTROS DOC. ..... (Pasaporte / Lib. Enrol. / etc.)

NACIMIENTO 9.10.47 Mdeo. (Fecha / Lugar)

DOMICILIO: Cno. Castro 550 telef.391350 (Calle / No. / Teléf. / Ciudad o Localidad)

PROFESIÓN U OCUPACIÓN: .....

LUGAR: Juan T. Radesca S.A. ..... CARGO: Encargada de Administración

IDEOLOGÍA POLÍTICA: ..... CLASIFICACIÓN: .....

DATOS COMPLEMENTARIOS Soltera (Est. Civil) ..... (Cónyuge) ..... (Hijos)

..... (Otros familiares)

Fs 2

FECHA	DOCUMENTOS	221886 ANTECEDENTES A REGISTRAR
29.3.84	D 8401749/ 01/15/19	27.3.84-SE.PLA.CO.DI. por Nota No. 3437/84/D solicita aval para Beca a Italia, SE APRUEBA por Memo. (A)623/84 del 28.3.84(C)

Imprenta en

FI 1

JUNTA DE COMANDANTES EN JEFE 221887-3 Dep. I Secc. I

S. I. D. Sub Secc. A/N

Ficha No. ..... Confec. 29.3.84

RAUSCHERT.RODRIGUEZ.... (Apellidos) .....Graciela..... (Nombres)

DOCUMENTOS: C/C. AIA .12507 (Serie / No.) .....C/I. 801.244-1 Mdeo.. (No. / Dpto.)

OTROS DOC. ..... (Pasaporte / Lib. Enrol. / etc.)

NACIMIENTO ....18.4.42 Mdeo..... (Fecha / Lugar)

DOMICILIO: M. Barreiro 3047/702 ..... (Calle / No. / Teléf. / Ciudad o Localidad)

PROFESIÓN U OCUPACIÓN: .....Dactilografa;Est. de Solfeo y Piano.....

LUGAR: .....CARGO: .....

IDEOLOGÍA POLÍTICA: .....CLASIFICACIÓN:.....

DATOS COMPLEMENTARIOS Divorciada..... (Est. Civil / Cónyuge / Hijos)

..... (Otros familiares)

F52

FECHA	DOCUMENTOS	221887 ANTECEDENTES A REGISTRAR
29.384 D	8402173/ 01/11/19	27.3.84-SE.PLA.CO.DI. por Nota No.3437/84/D solicita aval para Beca a EE.UU.,SE APRUEBA por Memo.(A)623/84 del 28.3.84(C)

Impreso en

Fs 2

JUNTA DE COMANDANTES EN JEFE 221888-1

S. I. D.

Dep. I Secc. I

Sub Secc. A/N

Ficha No. ..... Confec. 29.3.84

REBOIRAS FERRE (Apellidos) Alicia Beatríz (Nombres)

DOCUMENTOS: C/C. BVA (Serie) 27161 (No.) C/I. 1.295.138 (No.) Mdeo. (Dpto.)

OTROS DOC. (Pasaporte) (Lib. Enrol.) (etc.)

NACIMIENTO: 21.12.54 (Fecha) Mdeo. (Lugar)

DOMICILIO: Timote 4366 telef. 381172 (Calle) (No.) (Teléf.) (Ciudad o Localidad)

PROFESIÓN U OCUPACIÓN: Cdor. Público

LUGAR: Inspec. Gral. de Hacienda CARGO: Inspector IV

IDEOLOGÍA POLÍTICA: CLASIFICACIÓN:

DATOS COMPLEMENTARIOS: Soltera (Est. Civil) (Cónyuge) (Hijos)

(Otros familiares)

fs 2

FECHA	DOCUMENTOS	221888 ANTECEDENTES A REGISTRAR
29.3.84	D.8401960/ 01/14/18	20.3.84-SE.PLA.CO.DI. por Nota No.3386/84/D solicita aval para Beda a Israel, SE APRUEBA por Memo.(A) 545/84 (1ra.Parte) del 22.3.84(C)

Impreso en

F 1

JUNTA DE COMANDANTES EN JEFE 221889-9 Dep. I Secc. 1

S. I. D. Sub Secc. A/N

Ficha No. ..... Confec. 29.3.8

REINARES ZABALEGUI (Apellidos) Nelly (Nombres)

DOCUMENTOS: C/C. DAA 20432 (Serie / No.) C/I. 783.577 Mdeo. (No. / Dpto.)

OTROS DOC. (Pasaporte / Lib. Enrol. / etc.)

NACIMIENTO: 27.10.37 Mdeo. (Fecha / Lugar)

DOMICILIO: Verona 5877 Mdeo.- Chalet "El Puente" Parada 19 Punta del Este (Calle / No. / Teléf. / Ciudad o Localidad)

PROFESIÓN U OCUPACIÓN: Maestra

LUGAR: ..... CARGO: .....

IDEOLOGÍA POLÍTICA: ..... CLASIFICACIÓN: .....

DATOS COMPLEMENTARIOS: Divorciada (Est. Civil / Cónyuge / Hijos)

..... (Otros familiares)

f12

FECHA	DOCUMENTOS	221889 ANTECEDENTES A REGISTRAR
29.3.84	D.8401677/ 01/17/27	09.3.84-SE.PLA.CO.DI. por Nota No.3336/84/D solicita aval para Beca a Mozambique, SE APRUEBA por Memo. (A) 465/84 (3a.Parte) del 15.3.84(C)
	Pág. 34	15.1.74- Se establece que es socia del Mov. Coordinador de Magisterio. EVAL A_2 (C)

Impreso en

JUNTA DE COMANDANTES EN JEFE 221890-7 Dep. I Secc. 6A

S. I. D. 29.3.84.(KE) Sub Secc. A/N

Ficha No. ..... Confec. .....

RODRIGUEZ ALVAREZ(1) Ariel Hister

Apellidos Nombres

DOCUMENTOS: C/C. ..... **C/I.** .....

Serie No. No. Dpto.

OTROS DOC. .....

Pasaporte Lib. Enrol. etc.

NACIMIENTO .....

Fecha Lugar

DOMICILIO: .....

Calle No. Teléf. Ciudad o Localidad

PROFESIÓN U OCUPACIÓN: .....

LUGAR: ..... **CARGO:** .....

IDEOLOGÍA POLÍTICA: Partido Nacional **CLASIFICACIÓN:** LISTA TAD(Tbó)(2)

DATOS COMPLEMENTARIOS .....

Est. Civil Cónyuge Hijos

.....

Otros familiares

FECHA	DOCUMENTOS	221890 ANTECEDENTES A REGISTRAR
29.3.84	33090/90	Integra en calidad de Titular el Organo Ejecutivo
3.7.84	"Pág.112.	Delegado Departamental del Partido Nacional
		por el Departamento de Tacuarembó.- Eval.- (1) (2)
		-Indica (1) y (2).

Impreso en

JUNTA DE COMANDANTES EN JEFE
S. I. D.

221891-5
29.3.84.(KE)

Dep. I Secc. 6
Sub Secc. A/N
Ficha No. ..... Confec. .....

RODRIGUEZ ..... Florencio .....
Apellidos Nombres

DOCUMENTOS: C/C. ..... **C/I.** .....
Serie No. No. Dpto.

OTROS DOC. .....
Pasaporte Lib. Enrol. etc.

NACIMIENTO .....
Fecha Lugar

DOMICILIO: .....
Calle No. Teléf. Ciudad o Localidad

PROFESIÓN U OCUPACIÓN: .....

LUGAR: ..... **CARGO:** .....

IDEOLOGÍA POLÍTICA: ...Partido Nacional.... **CLASIFICACIÓN:** ....LISTA TAF(Tpó)(1)..

DATOS COMPLEMENTARIOS .....
Est. Civil Cónyuge Hijos

.....
Otros familiares

FECHA	DOCUMENTOS	221891 ANTECEDENTES A REGISTRAR
29.3.84	33090/90	Integra en calidad de Titular el Organo Ejecutivo y
6.7.84.	"Pág.113	Deliberante Departamental del Partido Nacional
		por el Departamento de Tacuarembó - Eval- (A1)(16E)
		-Indica (1).

Impreso en

JUNTA DE COMANDANTES EN JEFE 221892-3 Dep. I Secc. I

S. I. D. Sub Secc A/N

Ficha No. ..... Confec. .....

FBI

ROKINSON (Apellidos) Abel (Nombres)

DOCUMENTOS: C/C. ..... (Serie / No.) **C/I.** ..... (No. / Dpto.)

OTROS DOC. ..... (Pasaporte / Lib. Enrol. / etc.)

NACIMIENTO 28 años en 1959 (Fecha / Lugar)

DOMICILIO: José Leguizamón 3786 (Calle / No. / Teléf. / Ciudad o Localidad)

PROFESIÓN U OCUPACIÓN: Funcionario Estación Artigas

LUGAR: AMDET **CARGO:** .....

IDEOLOGÍA POLÍTICA: ..... **CLASIFICACIÓN:** .....

DATOS COMPLEMENTARIOS ..... (Est. Civil / Cónyuge / Hijos)

..... (Otros familiares)

FECHA	DOCUMENTOS	22 1892 ANTECEDENTES A REGISTRAR	63
8.1.76	0001	- Afiliado al Partido Comunista con el Nº 9631 , fecha de ingreso 1959 Microfilm incautado a Rodney Arismendi).- (EVALUACION: B-2). (UU)	

Impreso en

JUNTA DE COMANDANTES EN JEFE 221893-1 Dep. I Fs 1 Secc. I

S. I. D. Sub Secc. A/N

Ficha No. ..... Confec. .....

ROLAN de DA SILVA — Apellidos

María Felicia — Nombres

DOCUMENTOS: C/C. ..... Serie ..... No. **C/I.** ..... No. ..... Dpto.

OTROS DOC. ..... Pasaporte ..... Lib. Enrol. ..... etc.

NACIMIENTO 31 años en 1957 — Fecha — Lugar

DOMICILIO: M. Cervantes 1657 — Calle — No. — Teléf. — Ciudad o Localidad

PROFESIÓN U OCUPACIÓN: Labores

LUGAR: ..... **CARGO:** .....

IDEOLOGÍA POLÍTICA: ..... **CLASIFICACIÓN:** .....

DATOS COMPLEMENTARIOS ..... Est. Civil ..... Cónyuge ..... Hijos

..... Otros familiares

FECHA	DOCUMENTOS	221893 ANTECEDENTES A REGISTRAR
8.1.76	0001	- Afiliado al Partido Comunista con el N°. 3126 , fech de ingreso 1957 .(Microfilm incautado a Rodney Arismendi).- (EVALUACION: B-2). (UU)

Impreso en

JUNTA DE COMANDANTES EN JEFE 221894-9 Fs 1

S. I. D.

Dep. I Secc. I

Sub Secc. A/N

Ficha No. ..... Confec. .....

ROLANDI (Apellidos) Luis (Nombres)

DOCUMENTOS: C/C. ..... (Serie / No.) **C/I.** ..... (No. / Dpto.)

OTROS DOC. ..... (Pasaporte / Lib. Enrol. / etc.)

NACIMIENTO 49 años en 1960 (Fecha / Lugar)

DOMICILIO: Zurich S/Nº (Calle / No. / Teléf. / Ciudad o Localidad)

PROFESIÓN U OCUPACIÓN: Plomero

LUGAR: ..... **CARGO:** .....

IDEOLOGÍA POLÍTICA: ..... **CLASIFICACIÓN:** .....

DATOS COMPLEMENTARIOS ..... (Est. Civil / Cónyuge / Hijos)

..... (Otros familiares)

FECHA	DOCUMENTOS	221894 ANTECEDENTES A REGISTRAR	Fs 2
8.1.76	0001	Afiliado al Partido Comunista con el N°.13174 , fecha de ingreso 1960 .(Microfilm incautado a Rodney Ariasmendi).- (EVALUACION: B-2). (UU)	

Impreso en

Fs 1

JUNTA DE COMANDANTES EN JEFE
S. I. D.

221895-6

Dep. I Secc. I
Sub Secc. A/N
Ficha No. ..... Confec. .....

ROLANDI (Apellidos) Nicolás (Nombres)

DOCUMENTOS: C/C. BLB 3582 (Serie / No.) **C/I.** ..... (No. / Dpto.)

OTROS DOC. ..... (Pasaporte / Lib. Enrol. / etc.)

NACIMIENTO 53 años en 1965 (Fecha / Lugar)

DOMICILIO: Heraclio Fajardo 3460 (Calle / No. / Teléf. / Ciudad o Localidad)

PROFESIÓN U OCUPACIÓN: Obrero del Calzado

LUGAR: ..... **CARGO:** .....

IDEOLOGÍA POLÍTICA: ..... **CLASIFICACIÓN:** .....

DATOS COMPLEMENTARIOS ..... (Est. Civil / Cónyuge / Hijos)

..... (Otros familiares)

FECHA	DOCUMENTOS	22 1895 ANTECEDENTES A REGISTRAR	5.2
8.1.76	001	Afiliado al Partido Comunista con el Nº. 22526 , fecha de ingreso 1965 .(Microfilm incautado a Rodney Ariesmendi).- (EVALUACION: B-2). (UU)	

Impreso en

JUNTA DE COMANDANTES EN JEFE 221896-4 Dep. I FSL Secc. I

S. I. D.

Sub Secc. A/N

Ficha No. ..... Confec. .....

ROLANDO (Apellidos) Eufrasio (Nombres)

DOCUMENTOS: C/C. SBA 3809 (Serie / No.) **C/I.** ..... (No. / Dpto.)

OTROS DOC. ..... (Pasaporte / Lib. Enrol. / etc.)

NACIMIENTO 47 años en 1961 (Fecha / Lugar)

DOMICILIO: Tesinos 3355 (Calle / No. / Teléf. / Ciudad o Localidad)

PROFESIÓN U OCUPACIÓN: Herrero de la Construcción

LUGAR: ..... **CARGO:** .....

IDEOLOGÍA POLÍTICA: ..... **CLASIFICACIÓN:** .....

DATOS COMPLEMENTARIOS ..... (Est. Civil / Cónyuge / Hijos)

..... (Otros familiares)

FECHA	DOCUMENTOS	221896 ANTECEDENTES A REGISTRAR
8.1.76	0001	- Afiliado al Partido Comunista con el Nº. 16087 , fecha de ingreso 1961 .(Microfilm incautado a Rodney Arismendi).- (EVALUACION: B-2). (UU)

Impreso en

JUNTA DE COMANDANTES EN JEFE 221897-2 F1

S. I. D.

Dep. I Secc. I

Sub Secc. A/N

Ficha No. ..... Confec. .....

ROLANDO PRADO de IZZI (Apellidos) Nerina (Nombres)

DOCUMENTOS: C/C. ..... (Serie / No.) C/I. ..... (No. / Dpto.)

OTROS DOC. ..... (Pasaporte / Lib. Enrol. / etc.)

NACIMIENTO 40 años en 1969 (Fecha / Lugar)

DOMICILIO: Orden 4807 (Calle / No. / Teléf. / Ciudad o Localidad)

PROFESIÓN U OCUPACIÓN: Balancista 4807

LUGAR: ..... CARGO: .....

IDEOLOGÍA POLÍTICA: ..... CLASIFICACIÓN: .....

DATOS COMPLEMENTARIOS ..... (Est. Civil / Cónyuge / Hijos)

..... (Otros familiares)

FECHA	DOCUMENTOS	221897 ANTECEDENTES A REGISTRAR 62
8.1.76	0001	- Afiliado al Partido Comunista con el N°.36781 , fecha de ingreso 1969 .(Microfilm incautado a Rodney Ariemendi).- (EVALUACION: B-2). (UU)

Impreso en

JUNTA DE COMANDANTES EN JEFE 221898-0 Dep. I 53 Secc. I

S. I. D. Sub Secc. A/N

Ficha No. ..... Confec. .....

ROLDAN ..... Antonio .....
Apellidos Nombres

DOCUMENTOS: C/C. BNB 5610 **C/I.** .....
Serie No. No. Dpto.

OTROS DOC. .....
Pasaporte Lib. Enrol. etc.

NACIMIENTO 51 años en 1969
Fecha Lugar

DOMICILIO: Mendoza 3929 .....
Calle No. Teléf. Ciudad o Localidad

PROFESIÓN U OCUPACIÓN: Jornalero .....

LUGAR: ..... **CARGO:** .....

IDEOLOGÍA POLÍTICA: ..... **CLASIFICACIÓN:** .....

DATOS COMPLEMENTARIOS .....
Est. Civil Cónyuge Hijos

.....
Otros familiares

FECHA	DOCUMENTOS	22 18 98 ANTECEDENTES A REGISTRAR
8.1.76	0001	- Afiliado al Partido Comunista con el Nº 40267 , fecha de ingreso 1969 .(Microfilm incautado a Rodney Arismendi).- (EVALUACION: B-2). (UU)

B2

Impreso en

JUNTA DE COMANDANTES EN JEFE

S. I. D.

221899-8

Dep. I — Secc. I

Sub Secc. A/N

Ficha No. ..... Confec. .....

ROLDAN — Apellidos

Arquimedes — Nombres

DOCUMENTOS: C/C. BDA 24039 — Serie / No. — C/I. ..... — No. / Dpto.

OTROS DOC. ..... — Pasaporte / Lib. Enrol. / etc.

NACIMIENTO 21 años en 1965 — Fecha / Lugar

DOMICILIO: Bérgamo 3518 — Calle / No. / Teléf. / Ciudad o Localidad

PROFESIÓN U OCUPACIÓN: Obrero Metalúrgico

LUGAR: ..... **CARGO:** .....

IDEOLOGÍA POLÍTICA: ..... **CLASIFICACIÓN:** .....

DATOS COMPLEMENTARIOS ..... — Est. Civil / Cónyuge / Hijos

..... — Otros familiares

FECHA	DOCUMENTOS	221899 ANTECEDENTES A REGISTRAR	E1
8.1.76	0001	- Afiliado al Partido Comunista con el Nº. 22704 , fech de ingreso 1965 .(Microfilm incautado a Rodney Aris mendi).- (EVALUACION: B-2). (UU)	

Impreso en

JUNTA DE COMANDANTES EN JEFE 221900-4 Dep. I F51 Secc. I

S. I. D. Sub Secc. A/N

Ficha No. ..... Confec. .....

ROLDAN (Apellidos) Aurelio (Nombres)

DOCUMENTOS: C/C. ..... (Serie / No.) **C/I.** ..... (No. / Dpto.)

OTROS DOC. ..... (Pasaporte / Lib. Enrol. / etc.)

NACIMIENTO ..... (Fecha / Lugar)

DOMICILIO: Pasaje "B" 5086 (Calle / No. / Teléf. / Ciudad o Localidad)

PROFESIÓN U OCUPACIÓN: .....

LUGAR: ..... **CARGO:** .....

IDEOLOGÍA POLÍTICA: ..... **CLASIFICACIÓN:** .....

DATOS COMPLEMENTARIOS ..... (Est. Civil / Cónyuge / Hijos)

..... (Otros familiares)

FECHA	DOCUMENTOS	22 1900 ANTECEDENTES A REGISTRAR
8.1.76	0001	- Afiliado al Partido Comunista con el Nº.5455 , fecha de ingreso 19.8.56 .(Microfilm incautado a Rodney Ariemendi).- (EVALUACION: B-2). (UU)

82

Impreso en

JUNTA DE COMANDANTES EN JEFE

S. I. D.

221901-2

F1

Dep. I Secc. I

Sub Secc. A/N

Ficha No. ..... Confec. .....

ROLDAN (Apellidos) Julio Oscar (Nombres)

DOCUMENTOS: C/C. BDA 21966 (Serie / No.) C/I. ..... (No. / Dpto.)

OTROS DOC. ..... (Pasaporte / Lib. Enrol. / etc.)

NACIMIENTO 30 años en 1966 (Fecha / Lugar)

DOMICILIO: Manuel Lavalleja 3692 (Calle / No. / Teléf. / Ciudad o Localidad)

PROFESIÓN U OCUPACIÓN: Panadero

LUGAR: ..... CARGO: .....

IDEOLOGÍA POLÍTICA: ..... CLASIFICACIÓN: .....

DATOS COMPLEMENTARIOS ..... (Est. Civil / Cónyuge / Hijos)

..... (Otros familiares)

Fs 2

FECHA	DOCUMENTOS	221901 ANTECEDENTES A REGISTRAR
8.1.76	0001	- Afiliado al Partido Comunista con el Nº. 25030 , fech de ingreso 1966 .(Microfilm inçautado a Rodney Arie mendi).- (EVALUACION: B-2). (UÛ)

Impreso en

JUNTA DE COMANDANTES EN JEFE — 221902-0 — F1

S. I. D.

Dep. I — Secc. I — Sub Secc. A/N — Ficha No. ..... Confec. .....

ROLDAN MARTINEZ (Apellidos) — Lucio (Nombres)

DOCUMENTOS: C/C. BMB 12917 (Serie / No.) C/I. ..... (No. / Dpto.)

OTROS DOC. ..... (Pasaporte / Lib. Enrol. / etc.)

NACIMIENTO: 58 años en 1968 (Fecha / Lugar)

DOMICILIO: Aparicio Saravia 27 (Calle / No. / Teléf. / Ciudad o Localidad)

PROFESIÓN U OCUPACIÓN: Jornalero

LUGAR: ..... CARGO: .....

IDEOLOGÍA POLÍTICA: ..... CLASIFICACIÓN: .....

DATOS COMPLEMENTARIOS ..... (Est. Civil / Cónyuge / Hijos)

..... (Otros familiares)

62

FECHA	DOCUMENTOS	221902 ANTECEDENTES A REGISTRAR
8.1.76	0001	- Afiliado al Partido Comunista con el Nº. 35896 , fecha de ingreso 1968 .(Microfilm incautado a Rodney Ariasmendi).- (EVALUACION: B-2). (UU)

Impreso en

JUNTA DE COMANDANTES EN JEFE 221903-8 EL

S. I. D.

Dep. I Secc. I

Sub Secc. A/N

Ficha No. ..... Confec. .....

ROLDOS (Apellidos) Jorge (Nombres)

DOCUMENTOS: C/C. ABB 4191 (Serie / No.) **C/I.** ..... (No. / Dpto.)

OTROS DOC. ..... (Pasaporte / Lib. Enrol. / etc.)

NACIMIENTO ..... (Fecha / Lugar)

DOMICILIO: J. L. Terra 2621 Bis Ap. 3 (Calle / No. / Teléf. / Ciudad o Localidad)

PROFESIÓN U OCUPACIÓN: .....

LUGAR: ..... **CARGO:** .....

IDEOLOGÍA POLÍTICA: ..... **CLASIFICACIÓN:** .....

DATOS COMPLEMENTARIOS ..... (Est. Civil / Cónyuge / Hijos)

..... (Otros familiares)

FECHA	DOCUMENTOS	221903 ANTECEDENTES A REGISTRAR
2.10.83	30923/84 14	- Afiliado al Partido Comunista con el Nº. S/Nº , fecha de ingreso S/F .(Microfilm incautado a Rodney Ariemendi).- (EVALUACION: B-2). (UU)

62

Impreso en

F51

JUNTA DE COMANDANTES EN JEFE

S. I. D. 221904-6

Dep. I Secc. I

Sub Secc. A/N

Ficha No. ..... Confec. .....

ROLFO (Apellidos) Valerio (Nombres)

DOCUMENTOS: C/C. AAA 3120 (Serie / No.) **C/I.** ..... (No. / Dpto.)

OTROS DOC. ..... (Pasaporte / Lib. Enrol. / etc.)

NACIMIENTO ..... (Fecha / Lugar)

DOMICILIO: Burgues 4090 (Calle / No. / Teléf. / Ciudad o Localidad)

PROFESIÓN U OCUPACIÓN: .....

LUGAR: ..... **CARGO:** .....

IDEOLOGÍA POLÍTICA: ..... **CLASIFICACIÓN:** .....

DATOS COMPLEMENTARIOS ..... (Est. Civil / Cónyuge / Hijos)

..... (Otros familiares)

82

FECHA	DOCUMENTOS	221904 ANTECEDENTES A REGISTRAR
2.10.83	30923/84 y 14	- Afiliado al Partido Comunista con el Nº.S/Nº , fech de ingreso S/F .(Microfilm incautado a Rodney Ariemondi).- (EVALUACION: B-2). (UU) Comité Norte 22a. Agrupación Latina

Impreso en

JUNTA DE COMANDANTES EN JEFE 221905-3 Dep. I 61 Secc. I

S. I. D.

Sub Secc. A/N

Ficha No. ..... Confec. .....

ROLIN ..... Angélica .....
Apellidos Nombres

DOCUMENTOS: C/C. AEB 2333 ..... **C/I.** .....
Serie No. No. Dpto.

OTROS DOC. .....
Pasaporte Lib. Enrol. etc.

NACIMIENTO .....
Fecha Lugar

DOMICILIO: Cte. Braga 2593 Apto. 1 .....
Calle No. Teléf. Ciudad o Localidad

PROFESIÓN U OCUPACIÓN: .....

LUGAR: ..... **CARGO:** .....

IDEOLOGÍA POLÍTICA: ..... **CLASIFICACIÓN:** .....

DATOS COMPLEMENTARIOS .....
Est. Civil Cónyuge Hijos

.....
Otros familiares

FECHA	DOCUMENTOS	221905 ANTECEDENTES A REGISTRAR
2.10.83	30923/85 y 14	- Afiliado al Partido Comunista con el N°. S/N° , fech de ingreso S/F . (Microfilm incautado a Rodney Ariemondi).- (EVALUACION: B-2). (UU) Comité: La Blanqueada 10a.

F32

Impreso en

JUNTA DE COMANDANTES EN JEFE 221906-1 Dep. I Sec. I

S. I. D. Sub Secc. A/N

Ficha No. ..... Confec. .....

ROLLO TORREN ..... Julio .....
Apellidos Nombres

DOCUMENTOS: C/C. BFA 3857 ..... **C/I.** .....
Serie No. No. Dpto.

OTROS DOC. .....
Pasaporte Lib. Enrol. etc.

NACIMIENTO .....
Fecha Lugar

DOMICILIO: Defensa 2172 .....
Calle No. Teléf. Ciudad o Localidad

PROFESIÓN U OCUPACIÓN: .....

LUGAR: ..... **CARGO:** .....

IDEOLOGÍA POLÍTICA: ..... **CLASIFICACIÓN:** .....

DATOS COMPLEMENTARIOS .....
Est. Civil Cónyuge Hijos

.....
Otros familiares

FECHA	DOCUMENTOS	221906 ANTECEDENTES A REGISTRAR	62
8.1.76	0001	- Afiliado al Partido Comunista con el Nº.4369 de ingreso 24.7.54.(Microfilm incautado a Rodney Arismendi).- (EVALUACION: B-2). (EP)	,fech

Impreso en

JUNTA DE COMANDANTES EN JEFE

S. I. D.

221907-9

Dep. I

F3 1

Secc. I

Sub Secc. A/N

Ficha No. ..... Confec. .....

ROLON LOPEZ — Apellidos

Daniel — Nombres

DOCUMENTOS: C/C. ..... Serie ..... No. C/I. ..... No. ..... Dpto.

OTROS DOC. ..... Pasaporte ..... Lib. Enrol. ..... etc.

NACIMIENTO: 26 años en 1967 — Fecha — Lugar

DOMICILIO: Vidiela 5425 — Calle — No. — Teléf. — Ciudad o Localidad

PROFESIÓN U OCUPACIÓN: Obrero

LUGAR: EVERFIT CARGO: .....

IDEOLOGÍA POLÍTICA: ..... CLASIFICACIÓN: .....

DATOS COMPLEMENTARIOS ..... Est. Civil ..... Cónyuge ..... Hijos

..... Otros familiares

FECHA	DOCUMENTOS	221907 ANTECEDENTES A REGISTRAR	52
8.1.76	0001	Afiliado al Partido Comunista con el N°. 27678 , fecha de ingreso 1967 .(Microfilm incautado a Rodney Ariesmendi).- (EVALUACION: B-2). (BP)	

Impreso en

JUNTA DE COMANDANTES EN JEFE 221908-7 Dep. I 51 Secc. I

S. I. D. Sub Secc. A/N

Ficha No. ..... Confec. .....

ROLON (Apellidos) Humberto Lucas (Nombres)

DOCUMENTOS: C/C. BHB 20235 (Serie / No.) **C/I.** ..... (No. / Dpto.)

OTROS DOC. ..... (Pasaporte / Lib. Enrol. / etc.)

NACIMIENTO 33 años en 1964 (Fecha / Lugar)

DOMICILIO: Pilar Cabrera s/n (Canelones) (Calle / No. / Teléf. / Ciudad o Localidad)

PROFESIÓN U OCUPACIÓN: Zapatero

LUGAR: ..... **CARGO:** .....

IDEOLOGÍA POLÍTICA: ..... **CLASIFICACIÓN:** .....

DATOS COMPLEMENTARIOS ..... (Est. Civil / Cónyuge / Hijos)

..... (Otros familiares)

FECHA	DOCUMENTOS	221908 ANTECEDENTES A REGISTRAR	1552
8.1.76	0001	- Afiliado al Partido Comunista con el Nº.21309 , fecha de ingreso 1964 .(Microfilm incautado a Rodney Ariasmendi).- (EVALUACION: B-2). (EP)	

Impreso en

JUNTA DE COMANDANTES EN JEFE 221909-5 Fs1

S. I. D.

Dep. I Secc. I

Sub Secc. A/N

Ficha No. ..... Confec. .....

ROMAN (Apellidos) Julio Marcelino (Nombres)

DOCUMENTOS: C/C. ..... (Serie / No.) **C/I.** ..... (No. / Dpto.)

OTROS DOC. ..... (Pasaporte / Lib. Enrol. / etc.)

NACIMIENTO 26 años en 1960 (Fecha / Lugar)

DOMICILIO: Tte. Galeano 4281 (Calle / No. / Teléf. / Ciudad o Localidad)

PROFESIÓN U OCUPACIÓN: Obrero textil

LUGAR: ..... **CARGO:** .....

IDEOLOGÍA POLÍTICA: ..... **CLASIFICACIÓN:** .....

DATOS COMPLEMENTARIOS ..... (Est. Civil / Cónyuge / Hijos)

..... (Otros familiares)

FECHA	DOCUMENTOS	22 1909 ANTECEDENTES A REGISTRAR
8.1.76	0001	- Afiliado al Partido Comunista con el Nº. 13179 , fecha de ingreso 1960 .(Microfilm incautado a Rodney Arismendi).- (EVALUACION: B-2). (BF)

f.2

Impreso en

JUNTA DE COMANDANTES EN JEFE
S. I. D.

22 1910 -3

51

Dep. I ..... Secc. I .....
Sub Secc. A/N .....
Ficha No. ..... Confec. .....

ROMAN de MASSUCHI (Apellidos) Alba Isabel (Nombres)

DOCUMENTOS: C/C. ..... (Serie / No.) C/I. ..... (No. / Dpto.)

OTROS DOC. ..... (Pasaporte / Lib. Enrol. / etc.)

NACIMIENTO 36 años en 1967 (Fecha / Lugar)

DOMICILIO: Gustavo Gallinal 2064 (Calle / No. / Teléf. / Ciudad o Localidad)

PROFESIÓN U OCUPACIÓN: Obrero

LUGAR: SAINT Hnos. CARGO: .....

IDEOLOGÍA POLÍTICA: ..... CLASIFICACIÓN: .....

DATOS COMPLEMENTARIOS ..... (Est. Civil / Cónyuge / Hijos)

..... (Otros familiares)

f32

FECHA	DOCUMENTOS	221910 ANTECEDENTES A REGISTRAR
8.1.76	0001	- Afiliado al Partido Comunista con el N°.2064 , fech de ingres 1967 .(Microfilm incautado a Rodney Arie mendi).- (EVALUACION: B-2). (BF)

Impreso en

JUNTA DE COMANDANTES EN JEFE 221911-1 Dep. I 51 Secc. I

S. I. D.

Sub Secc. A/N

Ficha No. ..... Confec. .....

ROMAN (Apellidos) Amanda Elsa (Nombres)

DOCUMENTOS: C/C. JDC 3046 (Serie / No.) C/I. ..... (No. / Dpto.)

OTROS DOC. ..... (Pasaporte / Lib. Enrol. / etc.)

NACIMIENTO: 43 años en 1969 (Fecha / Lugar)

DOMICILIO: Gral. Farias 2855 (Calle / No. / Teléf. / Ciudad o Localidad)

PROFESIÓN U OCUPACIÓN: Ama de casa

LUGAR: ..... CARGO: .....

IDEOLOGÍA POLÍTICA: ..... CLASIFICACIÓN: .....

DATOS COMPLEMENTARIOS ..... (Est. Civil / Cónyuge / Hijos)

..... (Otros familiares)

F2

FECHA	DOCUMENTOS	221911 ANTECEDENTES A REGISTRAR
8.1.76	0001	- Afiliado al Partido Comunista con el Nº. 37763 , fech de ingreso 1969 .(Microfilm incautado a Rodney Aris mendi).- (EVALUACION: B-2). (BP)

Impreso en

JUNTA DE COMANDANTES EN JEFE 221912-9 Dep. I 61 Secc. I

S. I. D.

Sub Secc. A/N

Ficha No. ..... Confec. .....

ROMAN MACCIO (Apellidos) Augusto (Nombres)

DOCUMENTOS: C/C. ..... (Serie / No.) **C/I.** ..... (No. / Dpto.)

OTROS DOC. ..... (Pasaporte / Lib. Enrol. / etc.)

NACIMIENTO 18 años en 1968 (Fecha / Lugar)

DOMICILIO: B°Riquet 887 (Calle / No. / Teléf. / Ciudad o Localidad)

PROFESIÓN U OCUPACIÓN: Panadero

LUGAR: ..... **CARGO:** .....

IDEOLOGÍA POLÍTICA: ..... **CLASIFICACIÓN:** .....

DATOS COMPLEMENTARIOS ..... (Est. Civil / Cónyuge / Hijos)

..... (Otros familiares)

FECHA	DOCUMENTOS	22 1912 ANTECEDENTES A REGISTRAR
8.a.76	0001	- Afiliado al Partido Comunista con el Nº. 31367 , fecha de ingreso 1968 .(Microfilm incautado a Rodney Ariemendi).- (EVALUACION: B-2). (BP)

F52

Impreso en

FSL

JUNTA DE COMANDANTES EN JEFE
S. I. D.

221913-7

Dep. I Secc. I
Sub Secc. A/N
Ficha No. ..... Confec. .....

ROMAN (Apellidos) Blanca (Nombres)

DOCUMENTOS: C/C. BAB 16134 (Serie, No.) C/I. ..... (No., Dpto.)

OTROS DOC. ..... (Pasaporte, Lib. Enrol., etc.)

NACIMIENTO 31 (1966) (Fecha) ..... (Lugar)

DOMICILIO: Gronardo 3473 (Calle, No.) ..... (Teléf.) ..... (Ciudad o Localidad)

PROFESIÓN U OCUPACIÓN: Textil

LUGAR: ..... **CARGO:** .....

IDEOLOGÍA POLÍTICA: ..... **CLASIFICACIÓN:** .....

DATOS COMPLEMENTARIOS ..... (Est. Civil, Cónyuge, Hijos)

..... (Otros familiares)

FECHA	DOCUMENTOS	22 19 13 ANTECEDENTES A REGISTRAR	Fs 2
8.1.76	0001	- Afiliado al Partido Comunista con el N°. 26535 de ingreso 1966 .(Microfilm incautado a Rodney Ariel mendi).- (EVALUACION: B-2). (BP)	,fech

Impreso en

JUNTA DE COMANDANTES EN JEFE 221914-5 Dep. I Fs 1 Secc. I

S. I. D.

Sub Secc, A/N

Ficha No. ..... Confec. .....

ROMAN de VACCAREZZA ..... Blanca .....
Apellidos Nombres

DOCUMENTOS: C/C. ..... **C/I.** .....
Serie No. No. Dpto.

OTROS DOC. .....
Pasaporte Lib. Enrol. etc.

NACIMIENTO 24 años en 1960 .....
Fecha Lugar

DOMICILIO: Juan Arteaga 3789 .....
Calle No. Teléf. Ciudad o Localidad

PROFESIÓN U OCUPACIÓN: Textil .....

LUGAR: ..... **CARGO:** .....

IDEOLOGÍA POLÍTICA: ..... **CLASIFICACIÓN:** .....

DATOS COMPLEMENTARIOS .....
Est. Civil Cónyuge Hijos

.....
Otros familiares

62

FECHA	DOCUMENTOS	221914 ANTECEDENTES A REGISTRAR
8.1.76	0001	- Afiliado al Partido Comunista con el Nº. 12696 , fech de ingreso 1960 .(Microfilm incautado a Rodney Aris mendi).- (EVALUACION: B-2). (BP)

Impreso en

JUNTA DE COMANDANTES EN JEFE 221915-2 Dep. I 61 Secc. I

S. I. D. Sub Secc. A/N

Ficha No. ..... Confec. .....

ROMAN (Apellidos) Fausto (Nombres)

DOCUMENTOS: C/C. ..... (Serie / No.) C/I. ..... (No. / Dpto.)

OTROS DOC. ..... (Pasaporte / Lib. Enrol. / etc.)

NACIMIENTO: 43 años en 1962 (Fecha / Lugar)

DOMICILIO: Corrales 427 (Calle / No. / Teléf. / Ciudad o Localidad)

PROFESIÓN U OCUPACIÓN: Obrero metalúrgco

LUGAR: ..... CARGO: .....

IDEOLOGÍA POLÍTICA: ..... CLASIFICACIÓN: .....

DATOS COMPLEMENTARIOS ..... (Est. Civil / Cónyuge / Hijos)

..... (Otros familiares)

FECHA	DOCUMENTOS	221915 ANTECEDENTES A REGISTRAR	Fs 2
8.1.76	0001	- Afiliado al Partido Comunista con el Nº. 17168 , fecha de ingreso 1962 .(Microfilm incautado a Rodney Arismendi).- (EVALUACION: B-2). (EF)	

Impreso en

JUNTA DE COMANDANTES EN JEFE 221916-0 Dep. I E1 Secc. I

S. I. D. Sub Secc. A/N

Ficha No. ..... Confec. .....

ROMAN de FONTES — Apellidos

Iris — Nombres

DOCUMENTOS: C/C. BVB 15773 — Serie / No. **C/I.** ..... — No. / Dpto.

OTROS DOC. ..... — Pasaporte / Lib. Enrol. / etc.

NACIMIENTO 28 años en 1967 — Fecha / Lugar

DOMICILIO: Fco. Lecoq 517 — Calle / No. / Teléf. / Ciudad o Localidad

PROFESIÓN U OCUPACIÓN: Ama de casa

LUGAR: ..... **CARGO:** .....

IDEOLOGÍA POLÍTICA: ..... **CLASIFICACIÓN:** .....

DATOS COMPLEMENTARIOS ..... — Est. Civil / Cónyuge / Hijos

..... — Otros familiares

FECHA	DOCUMENTOS	221916 ANTECEDENTES A REGISTRAR	52
8.1.76	0001	Afiliado al Partido Comunista con el Nº. 28633 , fecha de ingreso 1967 .(Microfilm incautado a Rodney Ariemendi).- (EVALUACION:- B-2). (BP)	

Impreso en

JUNTA DE COMANDANTES EN JEFE
S. I. D.

221917-8

Dep. I Fs1 Secc. I
Sub Secc. A/N
Ficha No. ..... Confec. .....

ROMAN (Apellidos) Irma (Nombres)

DOCUMENTOS: C/C. ..... (Serie / No.) **C/I.** ..... (No. / Dpto.)

OTROS DOC. ..... (Pasaporte / Lib. Enrol. / etc.)

NACIMIENTO 24 años en 1960 (Fecha / Lugar)

DOMICILIO: Cuchilla Grande 5855 (Calle / No. / Teléf. / Ciudad o Localidad)

PROFESIÓN U OCUPACIÓN: Textil

LUGAR: ..... **CARGO:** .....

IDEOLOGÍA POLÍTICA: ..... **CLASIFICACIÓN:** .....

DATOS COMPLEMENTARIOS ..... (Est. Civil / Cónyuge / Hijos)

..... (Otros familiares)

FECHA	DOCUMENTOS	221917 ANTECEDENTES A REGISTRAR	52
8.1.84	0001	Afiliado al Partido Comunista con el Nº. 13142 , fecha de ingreso 1960 .(Microfilm incautado a Rodney Ariemendi).- (EVALUACION: B-2). (BP)	

Impreso en

JUNTA DE COMANDANTES EN JEFE

S. I. D.

221918-6

Dep. I Sec. I

Sub Secc. A/N

Ficha No. ..... Confec. .....

ROMAN (Apellidos) Luis (Nombres)

DOCUMENTOS: C/C. BPD 4777 (Serie / No.) C/I. ..... (No. / Dpto.)

OTROS DOC. ..... (Pasaporte / Lib. Enrol. / etc.)

NACIMIENTO: 36 años en 1960 (Fecha / Lugar)

DOMICILIO: Cleveland 218 (Calle / No. / Teléf. / Ciudad o Localidad)

PROFESIÓN U OCUPACIÓN: Obrero de la construcción

LUGAR: ..... CARGO: .....

IDEOLOGÍA POLÍTICA: ..... CLASIFICACIÓN: .....

DATOS COMPLEMENTARIOS ..... (Est. Civil / Cónyuge / Hijos)

..... (Otros familiares)

FECHA	DOCUMENTOS	221918 ANTECEDENTES A REGISTRAR
8.1.76	0001	- Afiliado al Partido Comunista con el Nº. 13203 , fech de ingreso 1960 .(Microfilm incautado a Rodney Aris mendi).- (EVALUACION: B-2). (BF)

52

Impreso en

FJ

JUNTA DE COMANDANTES EN JEFE 221919-4 Dep. I Secc. I

S. I. D. Sub Secc. A/N

Ficha No. ..... Confec. .....

ROMAN (Apellidos) Luis (Nombres)

DOCUMENTOS: C/C. BXB 4923 (Serie / No.) **C/I.** ..... (No. / Dpto.)

OTROS DOC. ..... (Pasaporte / Lib. Enrol. / etc.)

NACIMIENTO 20 años en 1968 (Fecha / Lugar)

DOMICILIO: B.Riquet 887 (Calle / No. / Teléf. / Ciudad o Localidad)

PROFESIÓN U OCUPACIÓN: Peón del cuero

LUGAR: ..... **CARGO:** .....

IDEOLOGÍA POLÍTICA: ..... **CLASIFICACIÓN:** .....

DATOS COMPLEMENTARIOS ..... (Est. Civil / Cónyuge / Hijos)

..... (Otros familiares)

FECHA	DOCUMENTOS	221919 ANTECEDENTES A REGISTRAR	FS2
8.1.67	0001	- Afiliado al Partido Comunista con el Nº. 31549 ,fecha de ingreso 1968 .(Microfilm incautado a Rodney Ariemendi).- (EVALUACION: B-2). (BP)	

Impreso en

JUNTA DE COMANDANTES EN JEFE 221920-2

S. I. D.

Dep. I 51 Secc. I

Sub Secc. A/N

Ficha No. ..... Confec. .....

ROMAN	Roberto
Apellidos	Nombres

DOCUMENTOS: C/C. RAB 13.612 (Serie / No.) **C/I.** ..... (No. / Dpto.)

OTROS DOC. ..... (Pasaporte / Lib. Enrol. / etc.)

NACIMIENTO 23 años en 1971 (Fecha / Lugar)

DOMICILIO: ..... (Calle / No. / Teléf. / Ciudad o Localidad)

PROFESIÓN U OCUPACIÓN: Panadero

LUGAR: ..... **CARGO:** .....

IDEOLOGÍA POLÍTICA: ..... **CLASIFICACIÓN:** .....

DATOS COMPLEMENTARIOS ..... (Est. Civil / Cónyuge / Hijos)

..... (Otros familiares)

FECHA	DOCUMENTOS	221920 ANTECEDENTES A REGISTRAR
22.5.76	719	- Afiliado al Partido Comunista con el Nº. 58546 , fech de ingreso 1971 .(Microfilm incautado a Rodney Arie mendi).- (EVALUACION: B-1). (BP)

fs2

Impreso en

JUNTA DE COMANDANTES EN JEFE 221921-0

S. I. D.

Dep. I 51 Secc. I

Sub Secc. A/N

Ficha No. ..... Confec. .....

ROMANELLI (Apellidos) Azucena (Nombres)

DOCUMENTOS: C/C. ALB 8708 (Serie / No.) **C/I.** ..... (No. / Dpto.)

OTROS DOC. ..... (Pasaporte / Lib. Enrol. / etc.)

NACIMIENTO ..... (Fecha / Lugar)

DOMICILIO: Juan C. Gomez 1231 Ap.6 (Calle / No. / Teléf. / Ciudad o Localidad)

PROFESIÓN U OCUPACIÓN: .....

LUGAR: ..... **CARGO:** .....

IDEOLOGÍA POLÍTICA: ..... **CLASIFICACIÓN:** .....

DATOS COMPLEMENTARIOS ..... (Est. Civil / Cónyuge / Hijos)

..... (Otros familiares)

FECHA	DOCUMENTOS	221921 ANTECEDENTES A REGISTRAR	61
2.10.83	30923/085 y 014	- Afiliado al Partido Comunista con el Nº. s/n , fech de ingreso s/f .(Microfilm incautado a Rodney Aris mendi).- (EVALUACION: B-2). (BP) Comité Ciudad Vieja U.J.C..-	

Impreso en

JUNTA DE COMANDANTES EN JEFE 221922-8 Dep. I. Secc. I

S. I. D. Sub Secc. A/N

Ficha No. ..... Confec. .....

ROMANELLI (Apellidos) Nelson (Nombres)

DOCUMENTOS: C/C. BNB 12631 (Serie / No.) C/I. ..... (No. / Dpto.)

OTROS DOC. ..... (Pasaporte / Lib. Enrol. / etc.)

NACIMIENTO: 28 años en 1959 (Fecha / Lugar)

DOMICILIO: Francisco Romero 3678 (Calle / No. / Teléf. / Ciudad o Localidad)

PROFESIÓN U OCUPACIÓN: Pintor

LUGAR: ..... CARGO: .....

IDEOLOGÍA POLÍTICA: ..... CLASIFICACIÓN: .....

DATOS COMPLEMENTARIOS ..... (Est. Civil / Cónyuge / Hijos)

..... (Otros familiares)

FECHA	DOCUMENTOS	221922 ANTECEDENTES A REGISTRAR	FSR
8.1.76	0001	- Afiliado al Partido Comunista con el Nº.8447 , fecha de ingreso 1959 .(Microfilm incautado a Rodney Ariesondi).- (EVALUACION: B-2). (UU)	

Impreso en

JUNTA DE COMANDANTES EN JEFE 221923-6 Dep. I Secc. I

S. I. D.

Sub Secc. A/N

Ficha No. ..... Confec. .....

ROMANELLI Norberto

Apellidos Nombres

DOCUMENTOS: C/C. ..... **C/I.** .....

Serie No. No. Dpto.

OTROS DOC. .....

Pasaporte Lib. Enrol. etc.

NACIMIENTO 56 años en 1959

Fecha Lugar

DOMICILIO: Francisco Romero 3678

Calle No. Teléf. Ciudad o Localidad

PROFESIÓN U OCUPACIÓN: Pintor

LUGAR: ..... **CARGO:** .....

IDEOLOGÍA POLÍTICA: ..... **CLASIFICACIÓN:** .....

DATOS COMPLEMENTARIOS .....

Est. Civil Cónyuge Hijos

.....

Otros familiares

FECHA	DOCUMENTOS	221923 ANTECEDENTES A REGISTRAR	52
8.1.76	0001 -	Afiliado al Partido Comunista con el Nº.8439 , fecha de ingreso 1959 .(Microfilm incautado a Rodney Ariasmendi).- (EVALUACION: B-2). (UU)	

Impreso en

JUNTA DE COMANDANTES EN JEFE 221924-4 Dep. I 51 Secc. I

S. I. D. Sub Secc. A/N

Ficha No. ..... Confec. .....

ROMANO (Apellidos) Américo Severino (Nombres)

DOCUMENTOS: C/C. SBA (Serie) 6478 (No.) **C/I.** (No.) (Dpto.)

OTROS DOC. (Pasaporte) (Lib. Enrol.) (etc.)

NACIMIENTO 43 años en 1969 (Fecha) (Lugar)

DOMICILIO: Silvestre Blanco 570 (Calle) (No.) (Teléf.) (Ciudad o Localidad)

PROFESIÓN U OCUPACIÓN: Jubilado

LUGAR: **CARGO:**

IDEOLOGÍA POLÍTICA: **CLASIFICACIÓN:**

DATOS COMPLEMENTARIOS (Est. Civil) (Cónyuge) (Hijos)

(Otros familiares)

FECHA	DOCUMENTOS	221924 ANTECEDENTES A REGISTRAR
8.1.76	0001	Afiliado al Partido Comunista con el Nº.37839 , fecha de ingreso 1969 .(Microfilm incautado a Rodney Ariemendi).-(EVALUACION: B-2). (UU.)

Impreso en

JUNTA DE COMANDANTES EN JEFE

S. I. D.

221925-1

Dep. I

Secc. I

Sub Secc. A/N

Ficha No. ..... Confec. .....

ROMANO (Apellidos) Francisco Orlando (Nombres)

DOCUMENTOS: C/C. ..... (Serie / No.) C/I. ..... (No. / Dpto.)

OTROS DOC. ..... (Pasaporte / Lib. Enrol. / etc.)

NACIMIENTO: 29 años en 1968 (Fecha / Lugar)

DOMICILIO: Mariano Soler 3184 (Calle / No. / Teléf. / Ciudad o Localidad)

PROFESIÓN U OCUPACIÓN: Obrero Metalúrgico

LUGAR: ..... CARGO: .....

IDEOLOGÍA POLÍTICA: ..... CLASIFICACIÓN: .....

DATOS COMPLEMENTARIOS ..... (Est. Civil / Cónyuge / Hijos)

..... (Otros familiares)

FECHA	DOCUMENTOS	221925 ANTECEDENTES A REGISTRAR	52
8.1.76	0001	- Afiliado al Partido Comunista con el Nº. 33768 , fecha de ingreso 1968 .(Microfilm incautado a Rodney Arismendi).- (EVALUACION: B-2). (UU)	

Impreso en

JUNTA DE COMANDANTES EN JEFE 221926-9 Dep. I E/ Secc. I

S. I. D.

Sub Secc. A/N

Ficha No. ..... Confec. .....

ROMANO ..... Juan .....
Apellidos Nombres

DOCUMENTOS: C/C. BZA 10282 ..... C/I. .....
Serie No. No. Dpto.

OTROS DOC. .....
Pasaporte Lib. Enrol. etc.

NACIMIENTO: 32 años en 1965 .....
Fecha Lugar

DOMICILIO: Las Piedras .....
Calle No. Teléf. Ciudad o Localidad

PROFESIÓN U OCUPACIÓN: Obrero del Cemento .....

LUGAR: ..... CARGO: .....

IDEOLOGÍA POLÍTICA: ..... CLASIFICACIÓN: .....

DATOS COMPLEMENTARIOS .....
Est. Civil Cónyuge Hijos

.....
Otros familiares

FECHA	DOCUMENTOS	221926 ANTECEDENTES A REGISTRAR	B2
8.1.76	0001	Afiliado al Partido Comunista con el Nº 22673 , fecha de ingreso 1965 .(Microfilm incautado a Rodney Arismendi).- (EVALUACION: B-2). (UU)	

Impreso en

JUNTA DE COMANDANTES EN JEFE 221927-7 51

S. I. D.

Dep. I Secc. I

Sub Secc. A/N

Ficha No. ..... Confec. .....

ROMANO (Apellidos) Juan José (Nombres)

DOCUMENTOS: C/C. ..... (Serie / No.) C/I. ..... (No. / Dpto.)

OTROS DOC. ..... (Pasaporte / Lib. Enrol. / etc.)

NACIMIENTO 35 años en 1965 (Fecha / Luger)

DOMICILIO: Marmarajá (Calle) ..... (No.) ..... (Teléf.) Ievalleja (Ciudad o Localidad)

PROFESIÓN U OCUPACIÓN: Agricultor

LUGAR: ..... **CARGO:** .....

IDEOLOGÍA POLÍTICA: ..... **CLASIFICACIÓN:** .....

DATOS COMPLEMENTARIOS ..... (Est. Civil / Cónyuge / Hijos)

..... (Otros familiares)

FECHA	DOCUMENTOS	221927 ANTECEDENTES A REGISTRAR
8.1.76	0001	Afiliado al Partido Comunista con el N°.24379 , fecha de ingreso 1965 .(M. microfilm incautado a Rodney Ariasmendi).- (EVALUACION: B-2). (UU)

Impreso en

fs.1

JUNTA DE COMANDANTES EN JEFE 221928-5

S. I. D.

Dep. I ..... Secc. I .....

Sub Secc. A/N .....

Ficha No. ..... Confec. .....

ROMANO (Apellidos) ..... Luis Alberto (Nombres) .....

DOCUMENTOS: C/C. QDC 4174 (Serie, No.) ..... **C/I.** (No., Dpto.) .....

OTROS DOC. (Pasaporte, Lib. Enrol., etc.) .....

NACIMIENTO 32 años en 1966 (Fecha, Lugar) .....

DOMICILIO: Maldonado 5039 (Calle, No., Teléf., Ciudad o Localidad) .....

PROFESIÓN U OCUPACIÓN: Obrero de la Construcción .....

LUGAR: ..... **CARGO:** .....

IDEOLOGÍA POLÍTICA: ..... **CLASIFICACIÓN:** .....

DATOS COMPLEMENTARIOS (Est. Civil, Cónyuge, Hijos) .....

(Otros familiares) .....

152

FECHA	DOCUMENTOS	221928 ANTECEDENTES A REGISTRAR
8.1.76	0001	- Afiliado al Partido Comunista con el Nº.26661 ,fecha de ingreso 1966 .(microfilm incautado a Rodney Arismendi).- (EVALUACION: B-2). (UU.)

Impreso en

JUNTA DE COMANDANTES EN JEFE 221929-3 Dep. I Secc. I

S. I. D. Sub Secc. A/N

Ficha No. ..... Confec. .....

ROMANO (Apellidos) Luis Ramón (Nombres)

DOCUMENTOS: C/C. BVB 17693 (Serie / No.) **C/I.** ..... (No. / Dpto.)

OTROS DOC. ..... (Pasaporte / Lib. Enrol. / etc.)

NACIMIENTO 24 años en 1967 (Fecha / Lugar)

DOMICILIO: Carlos de la Vega 5848 (Calle / No. / Teléf. / Ciudad o Localidad)

PROFESIÓN U OCUPACIÓN: Jornalero Frigorifico

LUGAR: ..... **CARGO:** .....

IDEOLOGÍA POLÍTICA: ..... **CLASIFICACIÓN:** .....

DATOS COMPLEMENTARIOS ..... (Est. Civil / Cónyuge / Hijos)

..... (Otros familiares)

FECHA	DOCUMENTOS	22.1929 ANTECEDENTES A REGISTRAR
8.1.76	0001	Afiliado al Partido Comunista con el N°. 30043 , fecha de ingreso 1967 .(Microfilm incautado a Rodney Arismendi).- (EVALUACION: B-2). (UU)

Impreso en

JUNTA DE COMANDANTES EN JEFE 221930-1 Dep. I FBI Secc. I

S. I. D.

Sub Secc. A/N

Ficha No. ..... Confec. .....

ROMANO (Apellidos) Miguel (Nombres)

DOCUMENTOS: C/C. BZB 10056 (Serie / No.) **C/I.** (No. / Dpto.)

OTROS DOC. (Pasaporte / Lib. Enrol. / etc.)

NACIMIENTO 48 años en 1966 (Fecha / Lugar)

DOMICILIO: Domingo Torres 4467 (Calle / No. / Teléf. / Ciudad o Localidad)

PROFESIÓN U OCUPACIÓN: Albañil

LUGAR: **CARGO:**

IDEOLOGÍA POLÍTICA: **CLASIFICACIÓN:**

DATOS COMPLEMENTARIOS (Est. Civil / Cónyuge / Hijos)

(Otros familiares)

52

FECHA	DOCUMENTOS	22 1930 ANTECEDENTES A REGISTRAR
8.1.76	0001	- Afiliado al Partido Comunista con el Nº.26193 , fech de greso 1966 incautado a Rodney Ari mendi).- (EVALUACION: B-2). (UU)

Impreso en

74

JUNTA DE COMANDANTES EN JEFE 221931-9 Dep. I Secc. I

S. I. D. Sub Secc. A/N

Ficha No. ..... Confac. .....

ROMANO (Apellidos) Ubaldo (Nombres)

DOCUMENTOS: C/C. ..... (Serie / No.) **C/I.** ..... (No. / Dpto.)

OTROS DOC. ..... (Pasaporte / Lib. Enrol. / etc.)

NACIMIENTO ..... (Fecha / Lugar)

DOMICILIO: Camino Vecianal (Calle) ..... (No. / Teléf. / Ciudad o Localidad)

PROFESIÓN U OCUPACIÓN: Cocinero

LUGAR: ..... **CARGO:** .....

IDEOLOGÍA POLÍTICA: ..... **CLASIFICACIÓN:** .....

DATOS COMPLEMENTARIOS ..... (Est. Civil / Cónyuge / Hijos)

..... (Otros familiares)

52

FECHA	DOCUMENTOS	221931 ANTECEDENTES A REGISTRAR
8.1.76	0001	- Afiliado al Partido Comunista con el Nº. 7205 , fecha de ingreso 29.7.58 .(M[illegible] film incautado a Rodney Arismendi).- (EVALUACION: B-2). (UU)

Impreso en [illegible]

15)

JUNTA DE COMANDANTES EN. JEFE 221932-7 Dep. I Secc. I

S. I. D. Sub Secc. A/N

Ficha No. ..... Confec. .....

ROMANO (Apellidos) Ubaldo (Nombres)

DOCUMENTOS: C/C. ..... (Serie / No.) **C/I.** ..... (No. / Dpto.)

OTROS DOC. ..... (Pasaporte / Lib. Enrol. / etc.)

NACIMIENTO ..... (Fecha / Lugar)

DOMICILIO: ..... (Calle / No. / Teléf. / Ciudad o Localidad)

PROFESIÓN U OCUPACIÓN: Obrero de la Lana

LUGAR: ..... **CARGO:** .....

IDEOLOGÍA POLÍTICA: ..... **CLASIFICACIÓN:** .....

DATOS COMPLEMENTARIOS ..... (Est. Civil / Cónyuge / Hijos)

..... (Otros familiares)

B2

FECHA	DOCUMENTOS	221932 ANTECEDENTES A REGISTRAR
8.1.76	0001	Afiliado al Partido Comunista con el N°.2465 , fecha de ingreso 16.3.48 .(Microfilm incautado a Rodney Ariasmendi).- (EVALUACION: B-2). (UU)

Impreso en

JUNTA DE COMANDANTES EN JEFE 221933-5 Dep. I Secc. I

S. I. D. Sub Secc. A/N

Ficha No. ..... Confec. .....

ROMANO	Walter
Apellidos	Nombres

DOCUMENTOS: C/C. BXB 4100 C/I. .....
Serie No. No. Dpto.

OTROS DOC. .....
Pasaporte Lib. Enrol. etc.

NACIMIENTO: 21 años en 1963
Fecha Lugar

DOMICILIO: Avenida 1 Nº 2288
Calle No. Teléf. Ciudad o Localidad

PROFESIÓN U OCUPACIÓN: Ama de Casa

LUGAR: ..... CARGO: .....

IDEOLOGÍA POLÍTICA: ..... CLASIFICACIÓN: .....

DATOS COMPLEMENTARIOS .....
Est. Civil Cónyuge Hijos

.....
Otros familiares

B2

FECHA	DOCUMENTOS	22 1933 ANTECEDENTES A REGISTRAR
8.1.76	001	- Afiliado al Partido Comunista con el Nº. 19295 , fech de ingreso 1963 .(Microfilm incautado a Rodney Arismendi).- (EVALUACION: B-2). (UU)

Impreso en

JUNTA DE COMANDANTES EN JEFE 221934-3

S. I. D.

Dep. I Sec. I

Sub Secc. A/N

Ficha No. ..... Confec. .....

ROJAROLO, Ernesto Arolo

Apellidos Nombres

DOCUMENTOS: C/C. CBA 8592. **C/I.** .....

Serie No. No. Dpto.

OTROS DOC. .....

Pasapporte Lib. Enrol. etc.

NACIMIENTO: 37 años(1968) .....

Fecha Lugar

DOMICILIO: Luis A. de Herrera entre Colombia y Ecuador.

Calle No. Teléf. Ciudad o Localidad

PROFESIÓN U OCUPACIÓN: .....

LUGAR: ..... **CARGO:** .....

IDEOLOGÍA POLÍTICA: ..... **CLASIFICACIÓN:** .....

DATOS COMPLEMENTARIOS .....

Est. Civil Cónyuge Hijos

.....

Otros familiares

FECHA	DOCUMENTOS	221934 ANTECEDENTES A REGISTRAR
8.1.76.	0001	Afiliado al Pártido Comunista con el Nº. 30667 , fecha de ingreso 1968 .(Microfilm incautado a Rodney Ariemendi).- (EVALUACION: B-2). (AE)

52

Impreso en

JUNTA DE COMANDANTES EN JEFE 221935-0 Dep. I FSL Secc. I

S. I. D. Sub Secc. A/N

Ficha No. ..... -Confec. .....

ROMAY, Amalia.

Apellidos Nombres

DOCUMENTOS: C/C. ..... **C/I.** .....

Serie No. No. Dpto.

OTROS DOC. .....

Pasaporte Lib. Enrol. etc.

NACIMIENTO: 42 años(1968) .....

Fecha Lugar

DOMICILIO: Eusebio Vidal 3088. .....

Calle No. Teléf. Ciudad o Localidad

PROFESIÓN U OCUPACIÓN: Modista jubilada. .....

LUGAR: ..... **CARGO:** .....

IDEOLOGÍA POLÍTICA: ..... **CLASIFICACIÓN:** .....

DATOS COMPLEMENTARIOS .....

Est. Civil Cónyuge Hijos

.....

Otros familiares

FECHA	DOCUMENTOS	221935 ANTECEDENTES A REGISTRAR
8.1.76.	0001	- Afiliado al Partido Comunista con el Nº. 32947 de ingreso 1968 .(Microfilm incautado a Rodney Arismendi).- (EVALUACION: B-2). (AE)

FS2

Impreso en

JUNTA DE COMANDANTES EN JEFE 221936-8 Dep. I Secc. I

S. I. D. Sub Secc. A/N

Ficha No. ..... Confec. .....

ROMA, Julio

Apellidos Nombres

DOCUMENTOS: C/C. ATB 7684 **C/I.** .....

Serie No. No. Dpto.

OTROS DOC. .....

Pasaporte Lib. Enrol. etc.

NACIMIENTO 36 años(1965) .....

Fecha Lugar

DOMICILIO: Pernambuco 2253. .....

Calle No. Teléf. Ciudad o Localidad

PROFESIÓN U OCUPACIÓN: Cubero Frig. Mal. .....

LUGAR: ..... **CARGO:** .....

IDEOLOGÍA POLÍTICA: ..... **CLASIFICACIÓN:** .....

DATOS COMPLEMENTARIOS .....

Est. Civil Cónyuge Hijos

.....

Otros familiares

FECHA	DOCUMENTOS	221936 ANTECEDENTES A REGISTRAR	Fs 2
8.1.76.	0001	- Afiliado al Partido Comunista con el Nº.24062 , fecha de ingreso 1965 .(Microfilm incautado a Rodney Arismendi).- (EVALUACION: B-2). (AE)	

Impreso en

FICHA UNIFICADA: 222605-8

JUNTA DE COMANDANTES EN JEFE 221937:6 Dep. I Fs1 Secc. I

S. I. D. Sub Secc. A/N

Ficha No. ..... Confec. .....

ROTH EEIDEN, Marta.
Apellidos Nombres

DOCUMENTOS: C/C. JAB 4309 **C/I.** .....
Serie No. No. Dpto.

OTROS DOC. .....
Pasaporte Lib. Enrol. etc.

NACIMIENTO .....
Fecha Lugar

DOMICILIO: Yacuhí 1605. .....
Calle No. Teléf. Ciudad o Localidad

PROFESIÓN U OCUPACIÓN: Enf. del Hosp. de Clínicas. .....

LUGAR: ..... **CARGO:** .....

IDEOLOGÍA POLÍTICA: ..... **CLASIFICACIÓN:** .....

DATOS COMPLEMENTARIOS .....
Est. Civil Cónyuge Hijos

.....
Otros familiares

FECHA	DOCUMENTOS	221937 ANTECEDENTES A REGISTRAR
8.1.76.	0001	- Afiliado al Partido Comunista con el Nº. 35978 de ingreso 17.12.68 (Microfilm incautado a Rodney Arismendi).- (EVALUACION: B-2). (AE)

62

Impreso en

E1

JUNTA DE COMANDANTES EN JEFE 221938-4 Dep. I Secc. I

S. I. D. Sub Secc. A/N

Ficha No. ..... Confec. .....

ROMERO CRAMPOT, Alba Violeta.
Apellidos Nombres

DOCUMENTOS: C/C. ACB 4596. **C/I.** .....
Serie No. No. Dpto.

OTROS DOC. .....
Pasaporte Lib. Enrol. etc.

NACIMIENTO 27 años (1965) .....
Fecha Lugar

DOMICILIO: Cerro Largo 1323. .....
Calle No. Teléf. Ciudad o Localidad

PROFESIÓN U OCUPACIÓN: Maestra. .....

LUGAR: ..... **CARGO:** .....

IDEOLOGÍA POLÍTICA: ..... **CLASIFICACIÓN:** .....

DATOS COMPLEMENTARIOS .....
Est. Civil Cónyuge Hijos

.....
Otros familiares

FECHA	DOCUMENTOS	221938 ANTECEDENTES A REGISTRAR
8.1.76.	0001	Afiliado al Partido Comunista con el N°. 23676 , fecha de ingreso 1965 .(Microfilm incautado a Rodney Arismendi).- (EVALUACION: B-2). (AE)

Impreso en

JUNTA DE COMANDANTES EN JEFE
S. I. D.

221939-2

Dep. I
Sub Secc. A/N
Secc. I
Ficha No. ..... Confec. .....

RCLERC, Alberto.
Apellidos Nombres

DOCUMENTOS: C/C. CDA-5236 **C/I.** .....
Serie No. No. Dpto.

OTROS DOC. .....
Pasaporte Lib. Enrol. etc.

NACIMIENTO: 43 años(1962) .....
Fecha Lugar

DOMICILIO: Dpto. Canelones. .....
Calle No. Teléf. Ciudad o Localidad

PROFESIÓN U OCUPACIÓN: Cocinero. .....

LUGAR: ..... **CARGO:** .....

IDEOLOGÍA POLÍTICA: ..... **CLASIFICACIÓN:** .....

DATOS COMPLEMENTARIOS .....
Est. Civil Cónyuge Hijos

.....
Otros familiares

FECHA	DOCUMENTOS	22 1939 ANTECEDENTES A REGISTRAR
8.1.76.	0001	Afiliado al Partido Comunista con el Nº. 16959 , fecha de ingreso 1962 .(Microfilm incautado a Rodney Arismendi).- (EVALUACION: B-2). (AE)

B2

Impreso en

Fs 1

JUNTA DE COMANDANTES EN JEFE

S. I. D.

221940-0

Dep. I Secc. I

Sub Secc. A/N

Ficha No. ..... Confec. .....

ROJERO RODRIGUEZ, ... Alejo. .....
Apellidos Nombres

DOCUMENTOS: C/C. ..... **C/I.** .....
Serie No. No. Dpto.

OTROS DOC. .....
Pasaporte Lib. Enrol. etc.

NACIMIENTO 51 años(1957) .....
Fecha Lugar

DOMICILIO: Ciudad 25 de agosto(Florida) .....
Calle No. Teléf. Ciudad o Localidad

PROFESIÓN U OCUPACIÓN: Peón tambo. .....

LUGAR: ..... **CARGO:** .....

IDEOLOGÍA POLÍTICA: ..... **CLASIFICACIÓN:** .....

DATOS COMPLEMENTARIOS .....
Est. Civil Cónyuge Hijos

.....
Otros familiares

FECHA	DOCUMENTOS	221940 ANTECEDENTES A REGISTRAR	Fs2
8.1.76.	0001	- Afiliado al Partido Comunista con el Nº. 6205 , fecha de ingreso 1957 .(Microfilm incautado a Rodney Arismendi).- (EVALUACION: B-2). (AE)	

Impresa en

F1

JUNTA DE COMANDANTES EN JEFE 221941-8

S. I. D.

Dep. I Secc. I

Sub Secc. A/N

Ficha No. ..... Confec. .....

ROMERO, Alfredo.

Apellidos Nombres

DOCUMENTOS: C/C. ..... **C/I.** .....

Serie No. No. Dpto.

OTROS DOC. .....

Pasaporte Lib. Enrol. etc.

NACIMIENTO 19 años(1969) .....

Fecha Lugar

DOMICILIO: Sebastopol 4716 .....

Calle No. Teléf. Ciudad o Localidad

PROFESIÓN U OCUPACIÓN: Chapista. .....

LUGAR: ..... **CARGO:** .....

IDEOLOGÍA POLÍTICA: ..... **CLASIFICACIÓN:** .....

DATOS COMPLEMENTARIOS .....

Est. Civil Cónyuge Hijos

.....

Otros familiares

FECHA	DOCUMENTOS	221941 ANTECEDENTES A REGISTRAR
8.1.76.	0001	- Afiliado al Partido Comunista con el Nº. 41037 , fecha de ingreso 1969 .(Microfilm incautado a Rodney Ariemendi).- (EVALUACION: B-2). (AE)

82

Impreso en

JUNTA DE COMANDANTES EN JEFE 221942-6 Dep. I Secc. I

S. I. D. Sub Secc. A/N

Ficha No. ..... Confec. .....

ROMERO, Andrés

Apellidos Nombres

DOCUMENTOS: C/C. ..... **C/I.** .....

Serie No. No. Dpto.

OTROS DOC. .....

Pasaporte Lib. Enrol. etc.

NACIMIENTO .....

Fecha Lugar

DOMICILIO: Galicia 1912 .....

Calle No. Teléf. Ciudad o Localidad

PROFESIÓN U OCUPACIÓN: .....

LUGAR: ..... **CARGO:** .....

IDEOLOGÍA POLÍTICA: ..... **CLASIFICACIÓN:** .....

DATOS COMPLEMENTARIOS .....

Est. Civil Cónyuge Hijos

.....

Otros familiares

B2

FECHA	DOCUMENTOS	221942 ANTECEDENTES A REGISTRAR
8.1.76.	0001	- Afiliado al Partido Comunista con el Nº. 4328 , fech de ingreso 28.6.54..(Microfilm incautado a Rodney Arim mendi).- (EVALUACION: B-2). (AE)

Impreso en

Fs 1

JUNTA DE COMANDANTES EN JEFE 221943-4 Dep. I Secc. I

S. I. D.

Sub Secc. A/N

Ficha No. ..... Confec. .....

ROMERO GOMEZ, Angel.

Apellidos Nombres

DOCUMENTOS: C/C. BDB 12522 **C/I.** .....

Serie No. No. Dpto.

OTROS DOC. .....

Pasaporte Lib: Enrol. etc.

NACIMIENTO 30 años(1962) .....

Fecha Lugar

DOMICILIO: Of. 2 4952 .....

Calle No. Teléf. Ciudad o Localidad

PROFESIÓN U OCUPACIÓN: Metalúrgico.

LUGAR: ..... **CARGO:** .....

IDEOLOGÍA POLÍTICA: ..... **CLASIFICACIÓN:** .....

DATOS COMPLEMENTARIOS .....

Est. Civil Cónyuge Hijos

.....

Otros familiares

FECHA	DOCUMENTOS	221943 ANTECEDENTES A REGISTRAR
8.1.76.	0001	- Afiliado al Partido Comunista con el Nº. 17687 ;fecha de ingreso 1962 .(Microfilm incautado a Rodney Ariasmendi).- (EVALUACION: B-2). (AE)

Impreso en

FICHA UNIFICADA- 222270-1

JUNTA DE COMANDANTES EN JEFE

S. I. D.

221944-2

Dep. I Secc. I

Sub Secc. A/N

Ficha No. ..... Confec. .....

ROMERO, Anselmo Manuel

Apellidos Nombres

DOCUMENTOS: C/C. ARA 5785 C/I.

Serie No. No. Dpto.

OTROS DOC.

Pasaporte Lib. Enrol. etc.

NACIMIENTO

Fecha Lugar

DOMICILIO: Robinson 3382.

Calle No. Teléf. Ciudad o Localidad

PROFESIÓN U OCUPACIÓN:

LUGAR: AMDET. CARGO:

IDEOLOGÍA POLÍTICA: CLASIFICACIÓN:

DATOS COMPLEMENTARIOS

Est. Civil Cónyuge Hijos

Otros familiares

E2

FECHA	DOCUMENTOS	221944 ANTECEDENTES A REGISTRAR
8.1.76.	0001	- Afiliado al Partido Comunista con el Nº.41330 , fecha de ingreso 30.9.69.(Microfilm incautado a Rodney Ariasmendi).- (EVALUACION: B-2). (AE)

Impreso en

JUNTA DE COMANDANTES EN JEFE 221945-9 Dep. I Sección I

S. I. D. Sub Secc. A/N

Ficha No. ..... Confec. .....

ROMERO, Armando
Apellidos Nombres

DOCUMENTOS: C/C. ..... C/I. .....
Serie No. No. Dpto.

OTROS DOC. .....
Pasaporte Lib. Enrol. etc.

NACIMIENTO: 28 años(1958) .....
Fecha Lugar

DOMICILIO: Lanzio 3682. .....
Calle No. Teléf. Ciudad o Localidad

PROFESIÓN U OCUPACIÓN: Metalúrgico. .....

LUGAR: ..... CARGO: .....

IDEOLOGÍA POLÍTICA: ..... CLASIFICACIÓN: .....

DATOS COMPLEMENTARIOS .....
Est. Civil Cónyuge Hijos

.....
Otros familiares

FECHA	DOCUMENTOS	221945 ANTECEDENTES A REGISTRAR
8.1.76.	0001	- Afiliado al Partido Comunista con el Nº.7138 , fecha de ingreso 1958 .(Microfilm incautado a Rodney Arismendi).- (EVALUACION: B-2). (AE)

B2

Impreso en

JUNTA DE COMANDANTES EN JEFE
S. I. D.

221946-7

Dep. I | Secc. I | Sub Secc. A/N | Ficha No. ..... | Confec. .....

FS1

ROMERO, (Apellidos) Atilio (Nombres)

DOCUMENTOS: C/C. ..... (Serie / No.) C/I. ..... (No. / Dpto.)

OTROS DOC. ..... (Pasaporte / Lib. Enrol. / etc.)

NACIMIENTO: 24 años(1968) (Fecha) ..... (Lugar)

DOMICILIO: Perez Caldos 4134 (Calle / No.) ..... (Teléf.) ..... (Ciudad o Localidad)

PROFESIÓN U OCUPACIÓN: Obrero de la construcción.

LUGAR: ..... CARGO: .....

IDEOLOGÍA POLÍTICA: ..... CLASIFICACIÓN: .....

DATOS COMPLEMENTARIOS ..... (Est. Civil / Cónyuge / Hijos)

..... (Otros familiares)

f52

FECHA	DOCUMENTOS	221946 ANTECEDENTES A REGISTRAR
8.1.76.	0001	Afiliado al Partido Comunista con el Nº. 32889 , fecha de ingreso 1968. (Microfilm incautado a Rodney Arismendi).- (EVALUACION: B-2). (AE)

Impreso en

JUNTA DE COMANDANTES EN JEFE
S. I. D.

221947-5

Dep. I Secc. I
Sub Secc. A/N
Ficha No. ..... Confec. .....

F51

ROMERO, Berlinto
Apellidos Nombres

DOCUMENTOS: C/C. TCC 264 **C/I.** .....
Serie No. No. Dpto.

OTROS DOC. .....
Pasaporte Lib. Enrol. etc.

NACIMIENTO 58 años(1965) .....
Fecha Lugar

DOMICILIO: Agtaciada 332 (Tacuarembó) .....
Calle No. Teléf. Ciudad o Localidad

PROFESIÓN U OCUPACIÓN: Panadero.

LUGAR: ..... **CARGO:** .....

IDEOLOGÍA POLÍTICA: ..... **CLASIFICACIÓN:** .....

DATOS COMPLEMENTARIOS .....
Est. Civil Cónyuge Hijos

.....
Otros familiares

FECHA	DOCUMENTOS	221947 ANTECEDENTES A REGISTRAR	952
8.1.76.	0001	- Afiliado al Partido Comunista con el Nº. 23256 , fecha de ingreso 1965 .(Microfilm incautado a Rodney Arismendi).- (EVALUACION: B-2). (AE)	

Impreso en

JUNTA DE COMANDANTES EN JEFE 221948-3 Dep. I F1 Secc. I

S. I. D.

Sub Secc. A/N

Ficha No. ..... Confec. .....

ROMERO ? Berto Oscar.

Apellidos Nombres

DOCUMENTOS: C/C. ..... **C/I.** 92525

Serie No. No. Dpto.

OTROS DOC. .....

Pasaporte Lib. Enrol. etc.

NACIMIENTO 22 años(1971) .....

Fecha Lugar

DOMICILIO: Barrio Palo Alto - Calle Giménez 1239.

Calle No. Teléf. Ciudad o Localidad

PROFESIÓN U OCUPACIÓN: Remolachero.

LUGAR: ..... **CARGO:** .....

IDEOLOGÍA POLÍTICA: ..... **CLASIFICACIÓN:** .....

DATOS COMPLEMENTARIOS .....

Est. Civil Cónyuge Hijos

.....

Otros familiares

-52.

FECHA	DOCUMENTOS	221948 ANTECEDENTES A REGISTRAR
17.5.76.	0689	- Afiliado al Partido Comunista con el Nº.55986 , fecha de ingreso 30.6.71. .(Microfilm incautado a Rodney Arismendi).- (EVALUACION: B-2). (AE)

Impreso en

JUNTA DE COMANDANTES EN JEFE 221949-1 Dep. I Secc. 1

S. I. D.

Sub Secc. A/N

Ficha No. ..... Confec. .....

ROMERO, Carlos.
Apellidos Nombres

DOCUMENTOS: C/C. ..... **C/I.** .....
Serie No. No. Dpto.

OTROS DOC. .....
Pasaporte Lib. Enrol. etc.

NACIMIENTO 28 años(1957) .....
Fecha Lugar

DOMICILIO: Dr. Puex 505(Las Piedras) .....
Calle No. Teléf. Ciudad o Localidad

PROFESIÓN U OCUPACIÓN: Obrero-lana.

LUGAR: ..... **CARGO:** .....

IDEOLOGÍA POLÍTICA: ..... **CLASIFICACIÓN:** .....

DATOS COMPLEMENTARIOS .....
Est. Civil Cónyuge Hijos

.....
Otros familiares

Fs2

FECHA	DOCUMENTOS	221949 ANTECEDENTES A REGISTRAR
8.1.76.	0001	- Afiliado al Partido Comunista con el Nº. 7960 , fecha de ingreso 1957 .(Microfilm incautado a Rodney Arismendi).- (EVALUACION: B-2). (AE)

Impreso en

JUNTA DE COMANDANTES EN JEFE 221950-9 Dep. I Sección I

S. I. D. Sub Secc. A/N

Ficha No. ..... Confec. .....

F&I

ROMERO, Carlos María.
Apellidos Nombres

DOCUMENTOS: C/C. ..... C/I. .....
Serie No. No. Dpto.

OTROS DOC. .....
Pasaporte Lib. Enrol. etc.

NACIMIENTO 20 años(1969) .....
Fecha Lugar

DOMICILIO: Viscaya 3686 .....
Calle No. Teléf. Ciudad o Localidad

PROFESIÓN U OCUPACIÓN: Obrero del Puerto.

LUGAR: ..... CARGO: .....

IDEOLOGÍA POLÍTICA: ..... CLASIFICACIÓN: .....

DATOS COMPLEMENTARIOS .....
Est. Civil Cónyuge Hijos

.....
Otros familiares

FECHA	DOCUMENTOS	221950 ANTECEDENTES A REGISTRAR
8.1.76.	0001	- Afiliado al Partido Comunista con el Nº.37000 , fecha de ingreso 1969 .(Microfilm incautado a Rodney Ariemendi).- (EVALUACION: B-2). (AE)

F52

Impreso en

Fs 1

JUNTA DE COMANDANTES EN JEFE 221951-7 Dep. I Secc. I

S. I. D. Sub Secc. A/N

Ficha No. ..... Confec. .....

ROMERO, Celestino.
Apellidos Nombres

DOCUMENTOS: C/C. CKB 7843 **C/I.** .....
Serie No. No. Dpto.

OTROS DOC. .....
Pasaporte Lib. Enrol. etc.

NACIMIENTO 21 años(1964) .....
Fecha Lugar

DOMICILIO: Florida 1515 .....
Calle No. Teléf. Ciudad o Localidad

PROFESIÓN U OCUPACIÓN: Empl. Cine "TROCADERO" .....

LUGAR: ..... **CARGO:** .....

IDEOLOGÍA POLÍTICA: ..... **CLASIFICACIÓN:** .....

DATOS COMPLEMENTARIOS .....
Est. Civil Cónyuge Hijos

.....
Otros familiares

fs2

FECHA	DOCUMENTOS	221951 ANTECEDENTES A REGISTRAR
8.1.76.	0001	Afiliado al Partido Comunista con el Nº 21721 , fecha de ingreso 1964 .(Microfilm incautado a Rodney Arismendi).- (EVALUACION: B-2). (AE)

Impreso en

FS1

JUNTA DE COMANDANTES EN JEFE 221952-5 Dep. I Secc. I

S. I. D.

Sub Secc. A/N

Ficha No. ..... Confec. .....

ROMERO DE QUINTERO; Doroteo.

Apellidos Nombres

DOCUMENTOS: C/C. ..... **C/I.** .....

Serie No. No. Dpto.

OTROS DOC. .....

Pasaporte Lib. Enrol. etc.

NACIMIENTO .....

Fecha Lugar

DOMICILIO: Dpto. Paysandú .....

Calle No. Teléf. Ciudad o Localidad

PROFESIÓN U OCUPACIÓN: .....

LUGAR: ..... **CARGO:** .....

IDEOLOGÍA POLÍTICA: ..... **CLASIFICACIÓN:** .....

DATOS COMPLEMENTARIOS .....

Est. Civil Cónyuge Hijos

.....

Otros familiares

FECHA	DOCUMENTOS	22 1952 ANTECEDENTES A REGISTRAR	52
8.1.76.	0001	- Afiliado al Partido Comunista con el Nº. 1644 , fecha de ingreso 22.10.46.(Microfilm incautado a Rodney Ariemendi).- (EVALUACION: B-2). (AE)	

Impreso en

JUNTA DE COMANDANTES EN JEFE 2219533 Dep. I Secc. I

S. I. D.

Sub Secc. A/N

Ficha No. ..... Confec. .....

ROMERO FRANCO, Edina

Apellidos Nombres

DOCUMENTOS: C/C. ..... **C/I.** .....

Serie No. No. Dpto.

OTROS DOC. .....

Pasaporte Lib. Enrol. etc.

NACIMIENTO 31 años(1968) .....

Fecha Lugar

DOMICILIO: Justino C. de Aréchaga 3366 .....

Calle No. Teléf. Ciudad o Localidad

PROFESIÓN U OCUPACIÓN: Ama de casa. .....

LUGAR: ..... **CARGO:** .....

IDEOLOGÍA POLÍTICA: ..... **CLASIFICACIÓN:** .....

DATOS COMPLEMENTARIOS .....

Est. Civil Cónyuge Hijos

.....

Otros familiares

FECHA	DOCUMENTOS	22 1953 ANTECEDENTES A REGISTRAR
8.1.76	0001	- Afiliado al Partido Comunista con el Nº 31505 , fech de ingreso ' 1968 .(Microfilm incautado a Rodney Aria mendi).- (EVALUACION: B-2). (AE)

fs2

Impreso en

Fs.1

JUNTA DE COMANDANTES EN JEFE 221954-1 Dep. I Secc. I

S. I. D. Sub Secc. A/N

Ficha No. ..... Confec. .....

ROMERO, Edgardo

Apellidos Nombres

DOCUMENTOS: C/C. BUB 2417 **C/I.** .....

Serie No. No. Dpto.

OTROS DOC. .....

Pasaporte Lib. Enrol. etc.

NACIMIENTO 58 años(1967) .....

Fecha Lugar

DOMICILIO: Concordia 4214. .....

Calle No. Teléf. Ciudad o Localidad

PROFESIÓN U OCUPACIÓN: Jubilado. .....

LUGAR: ..... **CARGO:** .....

IDEOLOGÍA POLÍTICA: ..... **CLASIFICACIÓN:** .....

DATOS COMPLEMENTARIOS .....

Est. Civil Cónyuge Hijos

.....

Otros familiares

FECHA	DOCUMENTOS	221954 ANTECEDENTES A REGISTRAR	62
8.1.76.	0001	- Afiliado al Partido Comunista con el Nº. 30105 , fech de ingreso 1967 .(Microfilm incautado a Rodney Aris mendi).- (EVALUACION: B-2). (AE)	

Impresa en

JUNTA DE COMANDANTES EN JEFE 221955-8 Dep. I 61 Secc. I

S. I. D. Sub Secc. A/N

Ficha No. ..... Confec. .....

ROMERO GONCALBEZ, Ernesto
Apellidos Nombres

DOCUMENTOS: C/C. ..... **C/I.** .....
Serie No. No. Dpto.

OTROS DOC. .....
Pasaporte Lib. Enrol. etc.

NACIMIENTO 28 años(1967) Brasilero.
Fecha Lugar

DOMICILIO: Veracierto 2848 .....
Calle No. Teléf. Ciudad o Localidad

PROFESIÓN U OCUPACIÓN: Empl. LYNMSA.

LUGAR: ..... **CARGO:** .....

IDEOLOGÍA POLÍTICA: ..... **CLASIFICACIÓN:** .....

DATOS COMPLEMENTARIOS .....
Est. Civil Cónyuge Hijos

.....
Otros familiares

FECHA	DOCUMENTOS	22 1955 ANTECEDENTES A REGISTRAR	52
8.1.76.	0001	- Afiliado al Partido Comunista con el Nº. 23853 ,fecha de ingreso 1967 [illegible] incautado a Rodney Arismendi).- (EVALUACION: B-2). (AE)	

Impreso en

F-1

JUNTA DE COMANDANTES EN JEFE 221956-6 Dep. I ... Secc. I

S. I. D. Sub Secc. A/N

Ficha No. ..... Confec. .....

ROMERO, Escolástico

Apellidos Nombres

DOCUMENTOS: C/C. BZA 5508 **C/I.** .....

Serie No. No. Dpto.

OTROS DOC. .....

Pasaporte Lib. Enrol. etc.

NACIMIENTO 60 años(1961) .....

Fecha Lugar

DOMICILIO: Las Palmas 41(Conciliación) .....

Calle No. Teléf. Ciudad o Localidad

PROFESIÓN U OCUPACIÓN: Obrero de la construcción.

LUGAR: ..... **CARGO:** .....

IDEOLOGÍA POLÍTICA: ..... **CLASIFICACIÓN:** .....

DATOS COMPLEMENTARIOS .....

Est. Civil Cónyuge Hijos

.....

Otros familiares

FECHA	DOCUMENTOS	221956 ANTECEDENTES A REGISTRAR
8.1.76.	0001	- Afiliado al Partido Comunista con el Nº. 15564 de ingreso 1961 .(Microfilm incautado a Rodney Arismendi).- (EVALUACION: B-2). (AE)

fs2

Impreso en

JUNTA DE COMANDANTES EN JEFE
S. I. D.

221957-4

Dep. I: E1 Secc. I
Sub Secc. A/N
Ficha No. ..... Confec. .....

ROMERO, (Apellidos) Evaristo. (Nombres)

DOCUMENTOS: C/C. KFC 1934 (Serie / No.) C/I. ..... (No. / Dpto.)

OTROS DOC. ..... (Pasaporte / Lib. Enrol. / etc.)

NACIMIENTO 29 años(1966) (Fecha / Lugar)

DOMICILIO: Real 4682. (Calle / No. / Teléf. / Ciudad o Localidad)

PROFESIÓN U OCUPACIÓN: Obr. curtiembre.

LUGAR: ..... CARGO: .....

IDEOLOGÍA POLÍTICA: ..... CLASIFICACIÓN: .....

DATOS COMPLEMENTARIOS ..... (Est. Civil / Cónyuge / Hijos)

..... (Otros familiares)

FECHA	DOCUMENTOS	221957 ANTECEDENTES A REGISTRAR
8.1.76.	0001	- Afiliado al Partido Comunista con el Nº. 25566 ,fecha de ingreso 1966 .(... ...film incautado a Rodney Arismendi).- (EVALUACION: B-2). (AE)

Impreso en ...

JUNTA DE COMANDANTES EN JEFE 221958-2 61

S. I. D.

Dep. I. Secc. I

Sub Secc. A/N

Ficha No. ..... Confec. .....

ROMERO, Francisco.

Apellidos Nombres

DOCUMENTOS: C/C. ..... **C/I.** .....

Serie No. No. Dpto.

OTROS DOC. .....

Pasaporte Lib. Enrol. etc.

NACIMIENTO .....

Fecha Lugar

DOMICILIO: Corumbé 4452.

Calle No. Teléf. Ciudad o Localidad

PROFESIÓN U OCUPACIÓN: .....

LUGAR: ..... **CARGO:** .....

IDEOLOGÍA POLÍTICA: ..... **CLASIFICACIÓN:** .....

DATOS COMPLEMENTARIOS .....

Est. Civil Cónyuge Hijos

.....

Otros familiares

FECHA	DOCUMENTOS	221958 ANTECEDENTES A REGISTRAR
8.1.76.	0001	Afiliado al Partido Comunista con el Nº. 4800 , fecha de ingreso 12.5.56. (Antecedente film incautado a Rodney Arismendi).- (EVALUACION: B-2). (AE)

Impreso en

221959-0

FBL

JUNTA DE COMANDANTES EN JEFE

S. I. D.

Dep. I Secc. I

Sub Secc. A/N

Ficha No. ..... Confec. .....

ROMERO, Hermenegildo.

Apellidos Nombres

DOCUMENTOS: C/C. ..... **C/I.** .....

Serie No. No. Dpto.

OTROS DOC. .....

Pasaporte Lib. Enrol. etc.

NACIMIENTO 41 años(1961) .....

Fecha Lugar

DOMICILIO: Pública y Rodó (Canelones) .....

Calle No. Teléf. Ciudad o Localidad

PROFESIÓN U OCUPACIÓN: Peón de la construcción.

LUGAR: ..... **CARGO:** .....

IDEOLOGÍA POLÍTICA: ..... **CLASIFICACIÓN:** .....

DATOS COMPLEMENTARIOS .....

Est. Civil Cónyuge Hijos

.....

Otros familiares

FECHA	DOCUMENTOS	22 1959 ANTECEDENTES A REGISTRAR	52
8.1.76.	0001	- Afiliado al Partido Comunista con el Nº.16522 ,fech de ingreso 1961 [illegible] incautado a Rodney Ario mendi).- (EVALUACION: B-2). (AE)	

Impreso en

Fs 1

JUNTA DE COMANDANTES EN JEFE — 221960-8 — Dep. I — Secc. I

S. I. D. — Sub Secc. A/N

Ficha No. ..... Confec. .....

ROMERO BUCCO, (Apellidos) — Homero Celio (Nombres)

DOCUMENTOS: C/C. BCA 17982. (Serie / No.) C/I. ..... (No. / Dpto.)

OTROS DOC. ..... (Pasaporte / Lib. Enrol. / etc.)

NACIMIENTO: 27 años(1957) (Fecha) ..... (Lugar)

DOMICILIO: 24 de setiembre 3932. (Calle / No.) ..... (Teléf.) ..... (Ciudad o Localidad)

PROFESIÓN U OCUPACIÓN: Metalúrgico.

LUGAR: ..... CARGO: .....

IDEOLOGÍA POLÍTICA: ..... CLASIFICACIÓN: .....

DATOS COMPLEMENTARIOS ..... (Est. Civil / Cónyuge / Hijos)

..... (Otros familiares)

FECHA	DOCUMENTOS	22 1960 ANTECEDENTES A REGISTRAR
8.1.76.	0001	- Afiliado al Partido Comunista con el N°. 7867 , fecha de ingreso 1957 . . . incautado a Rodney Ariamendi).- (EVALUACION: B-2). (AE)

Impreso en

JUNTA DE COMANDANTES EN JEFE
S. I. D.

221961-6

Dep. I Sub Secc. A/N Secc. I

Ficha No. ..... Confec. .....

Fs 1

ROMERO, Ignacio.
Apellidos Nombres

DOCUMENTOS: C/C. XCA 9132 **C/I.** .....
Serie No. No. Dpto.

OTROS DOC. .....
Pasaporte Lib. Enrol. etc.

NACIMIENTO 40 años(1960) .....
Fecha Lugar

DOMICILIO: León Perez 4040. .....
Calle No. Teléf. Ciudad o Localidad

PROFESIÓN U OCUPACIÓN: Obr. de la construcción. .....

LUGAR: ..... **CARGO:** .....

IDEOLOGÍA POLÍTICA: ..... **CLASIFICACIÓN:** .....

DATOS COMPLEMENTARIOS .....
Est. Civil Cónyuge Hijos

.....
Otros familiares

FECHA	DOCUMENTOS	221961 ANTECEDENTES A REGISTRAR
8.1.76.	0001	- Afiliado al Partido Comunista con el Nº.15125 , fech de ingreso 1960 incautado a Rodney Aris mendi).- (EVALUACION: B-2). (AE)

Impreso en

JUNTA DE COMANDANTES EN JEFE

S. I. D.

221962-4

B1

Dep. I Secc. I

Sub Secc. A/N

Ficha No. ..... Confec. .....

ROMERO, (Apellidos) Ignacio. (Nombres)

DOCUMENTOS: C/C. ..... (Serie / No.) C/I. ..... (No. / Dpto.)

OTROS DOC. ..... (Pasaporte / Lib. Enrol. / etc.)

NACIMIENTO ..... (Fecha / Lugar)

DOMICILIO: Benito Riquet 1185 (Calle / No. / Teléf. / Ciudad o Localidad)

PROFESIÓN U OCUPACIÓN: Obr. municipal.

LUGAR: ..... CARGO: .....

IDEOLOGÍA POLÍTICA: ..... CLASIFICACIÓN: .....

DATOS COMPLEMENTARIOS ..... (Est. Civil / Cónyuge / Hijos)

..... (Otros familiares)

FECHA	DOCUMENTOS	221962 ANTECEDENTES A REGISTRAR
8.1.76.	0001	- Afiliado al Partido Comunista con el Nº. 21716 de ingreso 11.6.64. [illegible] incautado a Rodney Arismendi).- (EVALUACION: B-2). (AE)

F?

Impreso en [illegible]

JUNTA DE COMANDANTES EN JEFE 221963-2 Dep. I F51 Secc. I

S. I. D.

Sub Secc. A/N

Ficha No. ..... Confec. .....

ROMERO JORGE, Isidoro

Apellidos Nombres

DOCUMENTOS: C/C. CDA 17941 **C/I.** .....

Serie No. No. Dpto.

OTROS DOC. .....

Pasaporte Lib. Enrol. etc.

NACIMIENTO 19 años(1958) .....

Fecha Lugar

DOMICILIO: El Dorado. 52 s. 10(Canelones) .....

Calle No. Teléf. Ciudad o Localidad

PROFESIÓN U OCUPACIÓN: Obre. de Fca. de Botones. .....

LUGAR: ..... **CARGO:** .....

IDEOLOGÍA POLÍTICA: ..... **CLASIFICACIÓN:** .....

DATOS COMPLEMENTARIOS .....

Est. Civil Cónyuge Hijos

.....

Otros familiares

FECHA	DOCUMENTOS	221963 ANTECEDENTES A REGISTRAR
811.76.	0001	- Afiliado al Partido Comunista con el Nº. 9224 , fech de ingreso 1958 . ...ncautado a Rodney Aris mendi).- (EVALUACION: B-2). (AE)

Impreso en

JUNTA DE COMANDANTES EN JEFE 221964-0 F1

S. I. D.

Dep. I Secc. I

Sub Secc. A/N

Ficha No. ..... Confec. .....

ROMERO, Juan.

Apellidos Nombres

DOCUMENTOS: C/C. AHB 3223 **C/I.** .....

Serie No. No. Dpto.

OTROS DOC. .....

Pasaporte Lib. Enrol. etc.

NACIMIENTO 44 años(1964) .....

Fecha Lugar

DOMICILIO: 21 de setiembre 2508.

Calle No. Teléf. Ciudad o Localidad

PROFESIÓN U OCUPACIÓN: Ind. gomera.

LUGAR: ..... **CARGO:** .....

IDEOLOGÍA POLÍTICA: ..... **CLASIFICACIÓN:** .....

DATOS COMPLEMENTARIOS .....

Est. Civil Cónyuge Hijos

.....

Otros familiares

FECHA	DOCUMENTOS	22 1964 ANTECEDENTES A REGISTRAR	52
8.1.76.	0001	- Afiliado al Partido Co[illegible] con el Nº.21749 , fech[illegible] de ingreso 1964 . [illegible]ncautado a Rodney Arie[illegible] mendi).- (EVALUACION: B-2). (AE)	

Impreso en [illegible]

JUNTA DE COMANDANTES EN JEFE
S. I. D.

221965-7

Dep. I Secc. I
Sub Secc. A/N
Ficha No. ..... Confec. .....

ROMERO FERNANDEZ, JuanPPedro
Apellidos Nombres

DOCUMENTOS: C/C. CDA 25553 C/I. .....
Serie No. No. Dpto.

OTROS DOC. .....
Pasaporte Lib. Enrol. etc.

NACIMIENTO 28 años(1969) .....
Fecha Lugar

DOMICILIO: Bº Campistegui(Canelones) .....
Calle No. Teléf. Ciudad o Localidad

PROFESIÓN U OCUPACIÓN: Peón de Comargen

LUGAR: ..... CARGO: .....

IDEOLOGÍA POLÍTICA: ..... CLASIFICACIÓN: .....

DATOS COMPLEMENTARIOS .....
Est. Civil Cónyuge Hijos

.....
Otros familiares

FECHA	DOCUMENTOS	221965 ANTECEDENTES A REGISTRAR	Fs 2
8.1.76.	0001	- Afiliado al Partido Comunista con el N° 40717 , fech de ingreso 1969 . incautado a Rodney Aria mendi).- (EVALUACION: B-2). (AE)	

Impreso en

JUNTA DE COMANDANTES EN JEFE
S. I. D.

221966-5

Fs 1

Dep. I. Secc. I
Sub Secc. A/N
Ficha No. ..... Confec. .....

ROMERO, Julián.
Apellidos Nombres

DOCUMENTOS: C/C. SIK 2604. C/I. .....
Serie No. No. Dpto.

OTROS DOC. .....
Pasaporte Lib. Enrol. etc.

NACIMIENTO: 20 años (1961) .....
Fecha Lugar

DOMICILIO: Of. 3. .....
Calle No. Teléf. Ciudad o Localidad

PROFESIÓN U OCUPACIÓN: .....

LUGAR: ..... CARGO: .....

IDEOLOGÍA POLÍTICA: ..... CLASIFICACIÓN: .....

DATOS COMPLEMENTARIOS .....
Est. Civil Cónyuge Hijos

.....
Otros familiares

FECHA	DOCUMENTOS	221966 ANTECEDENTES A REGISTRAR
8.1.76.	0001	- Afiliado al Partido Comunista con el Nº.16687 ,fech de ingreso 1961 [illegible] incautado a Rodney Aris mendi).- (EVALUACION: B-2). (AE)

Impreso en [illegible]

221967-3

F31

JUNTA DE COMANDANTES EN JEFE

S. I. D.

Dep. I | Secc. I | Sub Secc. A/N | Ficha No. ..... | Confec. .....

ROMERO, Julio
Apellidos | Nombres

DOCUMENTOS: C/C. AKA 5390 (Serie / No.) **C/I.** ..... (No. / Dpto.)

OTROS DOC. ..... (Pasaporte / Lib. Enrol. / etc.)

NACIMIENTO 24 años(1960) (Fecha / Lugar)

DOMICILIO: Darwin 3290 (Calle / No. / Teléf. / Ciudad o Localidad)

PROFESIÓN U OCUPACIÓN: Empl. SAINT HNOS.

LUGAR: ..... **CARGO:** .....

IDEOLOGÍA POLÍTICA: ..... **CLASIFICACIÓN:** .....

DATOS COMPLEMENTARIOS ..... (Est. Civil / Cónyuge / Hijos)

..... (Otros familiares)

FECHA	DOCUMENTOS	221967 ANTECEDENTES A REGISTRAR
8.1.76.	0001	- Afiliado al Partido Comunista con el Nº. 11578 , fecha de ingreso 1960 . [illegible] diputado a Rodney Arismendi).- (EVALUACION: B-2). (AE)

Fs2

Impreso en [illegible]

JUNTA DE COMANDANTES EN JEFE 221968-1 Dep. I Secc. I Fs1

S. I. D.

Sub Secc. A/N

Ficha No. ..... Confec. .....

ROMERO, Julio

Apellidos Nombres

DOCUMENTOS: C/C. ..... C/I. .....

Serie No. No. Dpto.

OTROS DOC. .....

Pasaporte Lib. Enrol. etc.

NACIMIENTO 18 años(1964) .....

Fecha Lugar

DOMICILIO: Magenta 4037 .....

Calle No. Teléf. Ciudad o Localidad

PROFESIÓN U OCUPACIÓN: Peón barraca. "PETRAGLIA".

LUGAR: ..... CARGO: .....

IDEOLOGÍA POLÍTICA: ..... CLASIFICACIÓN: .....

DATOS COMPLEMENTARIOS .....

Est. Civil Cónyuge Hijos

.....

Otros familiares

FECHA	DOCUMENTOS	221968 ANTECEDENTES A REGISTRAR
8.1.76.	0001	- Afiliado al Partido Comunista con el Nº 21598 , fech de ingreso 1964 . [illegible]autado a Rodney Ari mendi).- (EVALUACION: B-2). (AE)

Fs2

Impreso en

JUNTA DE COMANDANTES EN JEFE 221969-9 Dep. I Secc. I

S. I. D. Sub Secc. A/N

Ficha No. ..... Confec. .....

ROMERO, Julio C.

Apellidos Nombres

DOCUMENTOS: C/C. ..... **C/I.** .....

Serie No. No. Dpto.

OTROS DOC. .....

Pasaporte Lib. Enrol. etc.

NACIMIENTO 20 años(1969) .....

Fecha Lugar

DOMICILIO: Sebastopol 5122 .....

Calle No. Teléf. Ciudad o Localidad

PROFESIÓN U OCUPACIÓN: Empl. IFUSA. .....

LUGAR: ..... **CARGO:** .....

IDEOLOGÍA POLÍTICA: ..... **CLASIFICACIÓN:** .....

DATOS COMPLEMENTARIOS .....

Est. Civil Cónyuge Hijos

.....

Otros familiares

FECHA	DOCUMENTOS	221969 ANTECEDENTES A REGISTRAR
8.1.76.	0001	- Afiliado al Partido Comunista con el Nº. 40631 , fecha de ingreso 1969 . incautado a Rodney Ariasmendi).- (EVALUACION: B-2). (AE)

52

Impreso en

JUNTA DE COMANDANTES EN JEFE 221970-7 Dep. I Secc. I

S. I. D. Sub Secc. A/N

Ficha No. ..... Confec. .....

ROMERO PEREIRA, ... Julio Manuel .....
Apellidos Nombres

DOCUMENTOS: C/C. BZA s/n. ..... **C/I.** .....
Serie No. No. Dpto.

OTROS DOC. .....
Pasaporte Lib. Enrol. etc.

NACIMIENTO 20 años(1962) .....
Fecha Luger

DOMICILIO: Oficial 1 3821 .....
Calle No. Teléf. Ciudad o Localidad

PROFESIÓN U OCUPACIÓN: Obr. lechero. .....

LUGAR: ..... **CARGO:** .....

IDEOLOGÍA POLÍTICA: ..... **CLASIFICACIÓN:** .....

DATOS COMPLEMENTARIOS .....
Est. Civil Cónyuge Hijos

.....
Otros familiares

221970

62

8.1.76. 0001 - Afiliado al Partido Comunista con el Nº 18420 , fecha de ingreso 1962 .(Microfilm incautado a Rodney Ariasmendi).- (EVALUACION: B-2). (AE)

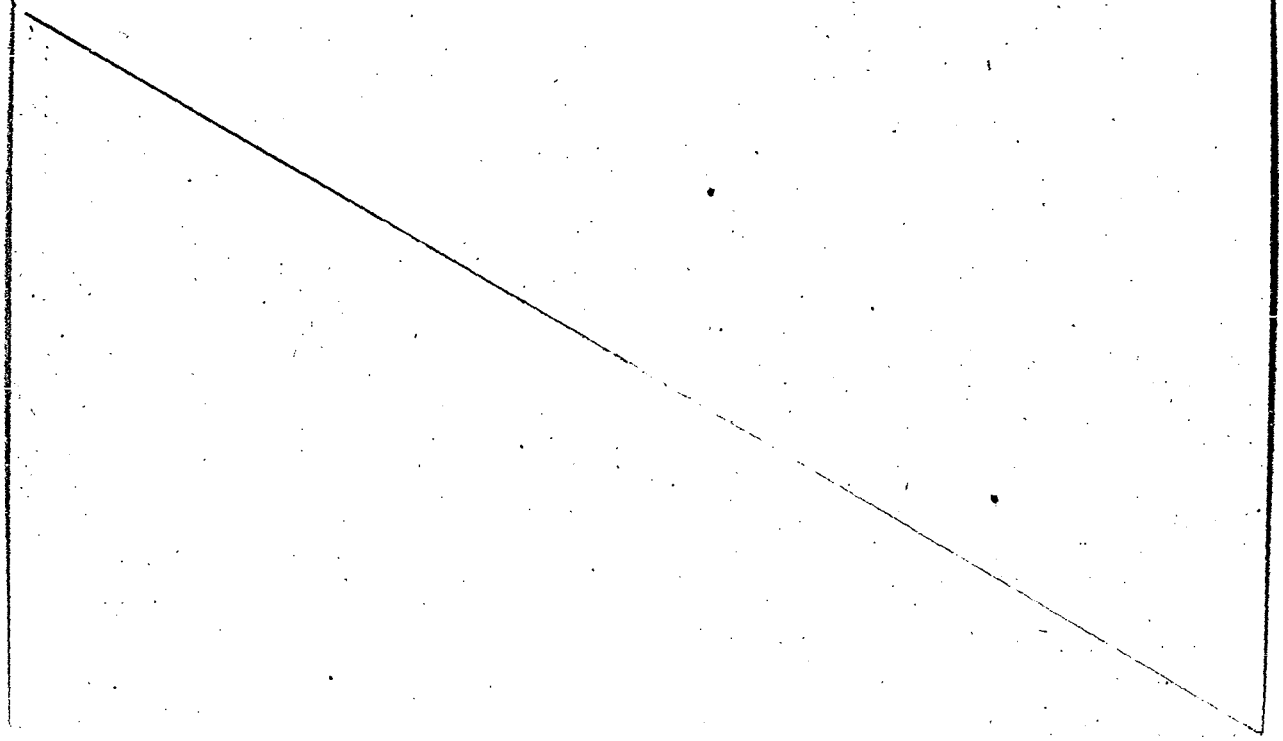

JUNTA DE COMANDANTES EN JEFE 221971-5 Dep. I 51 Secc. I

S. I. D. Sub Secc. A/N

Ficha No. ..... Confec. .....

ROMERO PERDOMO, Lázaro Antonio

Apellidos Nombres

DOCUMENTOS: C/C. CBA 7282 **C/I.** .....

Serie No. No. Dpto.

OTROS DOC. .....

Pasaporte Lib. Enrol. etc.

NACIMIENTO 34 años(1960) .....

Fecha Lugar

DOMICILIO: .....

Calle No. Teléf. Ciudad o Localidad

PROFESIÓN U OCUPACIÓN: Ferroviario.

LUGAR: ..... **CARGO:** .....

IDEOLOGÍA POLÍTICA: ..... **CLASIFICACIÓN:** .....

DATOS COMPLEMENTARIOS .....

Est. Civil Cónyuge Hijos

.....

Otros familiares

52

FECHA	DOCUMENTOS	221971 ANTECEDENTES A REGISTRAR
8.1.76.	0001	- Afiliado al Partido Comunista con el Nº.12789 , fech de ingreso 1960 .(Microfilm incautado a Rodney Aris mendi).- (EVALUACION: B-2). (AE)

Impreso en

151

JUNTA DE COMANDANTES EN JEFE 221972-3 Dep. I Secc. I

S. I. D. Sub Secc. A/N

Ficha No. ..... Confec. .....

ROMERO, Liber N.

Apellidos Nombres

DOCUMENTOS: C/C. KFE 1014 **C/I.** .....

Serie No. No. Dpto.

OTROS DOC. .....

Pasaporte Lib. Enrol. etc.

NACIMIENTO 39 años(1968) .....

Fecha Lugar

DOMICILIO: Cuareim 1580 .....

Calle No. Teléf. Ciudad o Localidad

PROFESIÓN U OCUPACIÓN: .....

LUGAR: ..... **CARGO:** .....

IDEOLOGÍA POLÍTICA: ..... **CLASIFICACIÓN:** .....

DATOS COMPLEMENTARIOS .....

Est. Civil Cónyuge Hijos

.....

Otros familiares

FECHA	DOCUMENTOS	221972 ANTECEDENTES A REGISTRAR	F2
8.1.76.	0001	Afiliado al Partido Comunista con el Nº. 31151 , fecha de ingreso 1968 , (Microfilm incautado a Rodney Ariemendi).- (EVALUACION: B-2). (AE)	

Impreso en

JUNTA DE COMANDANTES EN JEFE 221973-1 Dep. I Secc. I

S. I. D.

Sub Secc. A/N

Ficha No. ..... Confec. .....

aROMERO, Lorenzo.
Apellidos Nombres

DOCUMENTOS: C/C. BRA 8612. **C/I.** .....
Serie No. No. Dpto.

OTROS DOC. .....
Pasaporte Lib. Enrol. etc.

NACIMIENTO 30 años(1961) .....
Fecha Lugar

DOMICILIO: Dulcinea 3042. .....
Calle No. Teléf. Ciudad o Localidad

PROFESIÓN U OCUPACIÓN: Pulidor metalúrgico. .....

LUGAR: ..... **CARGO:** .....

IDEOLOGÍA POLÍTICA: ..... **CLASIFICACIÓN:** .....

DATOS COMPLEMENTARIOS .....
Est. Civil Cónyuge Hijos

.....
Otros familiares

FECHA	DOCUMENTOS	22 1973 ANTECEDENTES A REGISTRAR	52
8.1.76.	0001	Afiliado al Partido Comunista con el Nº. 16148 , fecha de ingreso 1961 .(Microfilm incautado a Rodney Ariesmendi).- (EVALUACION: B-2). (AE)	

Impreso en

. JUNTA DE COMANDANTES EN JEFE

S. I. D.

221974-9

Dep. I | Secc. I

Sub Secc. A/N

Ficha No. ..... Confec. .....

ROMERO, Luciana E.

Apellidos | Nombres

DOCUMENTOS: C/C. BTB 8913 C/I. .....

Serie | No. | No. | Dpto.

OTROS DOC. .....

Pasaporte | Lib. Enrol. | etc.

NACIMIENTO: 31 años(1958) .....

Fecha | Lugar

DOMICILIO: León Perez 3891 .....

Calle | No. | Teléf. | Ciudad o Localidad

PROFESIÓN U OCUPACIÓN: Albañil .....

LUGAR: ..... CARGO: .....

IDEOLOGÍA POLÍTICA: ..... CLASIFICACIÓN: .....

DATOS COMPLEMENTARIOS .....

Est. Civil | Cónyuge | Hijos

.....

Otros familiares

FECHA	DOCUMENTOS	221974 ANTECEDENTES A REGISTRAR	52
8.1.76.	0001	- Afiliado al Partido Comunista con el Nº. 8953 , fecha de ingreso 1958 .(Microfilm incautado a Rodney Ariemendi).- (EVALUACION: B-2). (AE)	

Impreso en

fs 1

JUNTA DE COMANDANTES EN JEFE 221975-6 Dep. I Secc. I

S. I. D.

Sub Secc. A/N

Ficha No. ..... Confec. .....

ROMERO VILLEGAS, Luciano Elías.
Apellidos Nombres

DOCUMENTOS: C/C. MCA 11689 **C/I.** .....
Serie No. No. Dpto.

OTROS DOC. .....
Pasaporte Lib. Enrol. etc.

NACIMIENTO 27 años(1963) .....
Fecha Lugar

DOMICILIO: Chacras de Dolores. .....
Calle No. Teléf. Ciudad o Localidad

PROFESIÓN U OCUPACIÓN: Asalariado Agrícola

LUGAR: ..... **CARGO:** .....

IDEOLOGÍA POLÍTICA: ..... **CLASIFICACIÓN:** .....

DATOS COMPLEMENTARIOS .....
Est. Civil Cónyuge Hijos

.....
Otros familiares

FECHA	DOCUMENTOS	221975 ANTECEDENTES A REGISTRAR
8.1.76	0001	Afiliado al Partido Comunista con el Nº. 19424 , fecha de ingreso 23.3.63. (Microfilm incautado a Rodney Arismendi).- (EVALUACION: B-2). (AE)

Impreso en

JUNTA DE COMANDANTES EN JEFE 221976-4 Dep. I 51 Secc. I

S. I. D. Sub Sebc. A/N

Ficha No. ..... Confec. .....

RCHERO, Luis A.

Apellidos Nombres

DOCUMENTOS: C/C. LAA 13186 **C/I.** .....

Serie No. No. Dpto.

OTROS DOC. .....

Pasaporte Lib. Enrol. etc.

NACIMIENTO: 27 años(1962) .....

Fecha Lugar

DOMICILIO: Giesle y Haedo (R.Negro) .....

Calle No. Teléf. Ciudad o Localidad

PROFESIÓN U OCUPACIÓN: Empl.Comercio. .....

LUGAR: ..... **CARGO:** .....

IDEOLOGÍA POLÍTICA: ..... **CLASIFICACIÓN:** .....

DATOS COMPLEMENTARIOS .....

Est. Civil Cónyuge Hijos

.....

Otros familiares

FECHA	DOCUMENTOS	221976 ANTECEDENTES A REGISTRAR B2
8.1.76.	0001	Afiliado al Partido Comunista con el Nº. 17279 , fecha de ingreso 1962 .(Microfilm incautado a Rodney Ariz mendi).- (EVALUACION: B-2). (AE).

Impreso en

JUNTA DE COMANDANTES EN JEFE 221977-2 051

S. I. D.

Dep. I Secc. I

Sub Secc. A/N

Ficha No. ..... Confec. .....

ROMERO, ... Luis Alberto. .....
Apellidos Nombres

DOCUMENTOS: C/C. RAB 8566 **C/I.** .....
Serie No. No. Dpto.

OTROS DOC. .....
Pasaporte Lib. Enrol. etc.

NACIMIENTO: 36 años(1964) .....
Fecha Lugar

DOMICILIO: Larrañaga y Arruspide .....
Calle No. Teléf. Ciudad o Localidad

PROFESIÓN U OCUPACIÓN: Albañil de la construcción "LANGAS" .....

LUGAR: ..... **CARGO:** .....

IDEOLOGÍA POLÍTICA: ..... **CLASIFICACIÓN:** .....

DATOS COMPLEMENTARIOS .....
Est. Civil Cónyuge Hijos

.....
Otros familiares

FECHA	DOCUMENTOS	22 1977 ANTECEDENTES A REGISTRAR	52
8.1.76.	0001	Afiliado al Partido Comunista con el Nº.21411 , fecha de ingreso 24.4.64. (Microfilm incautado a Rodney Arismendi).- (EVALUACION: B-2). (AE)	

Impreso en

JUNTA DE COMANDANTES EN JEFE 221978-0 Dep. I Secc. I

S. I. D.

Sub Secc. A/N

Ficha No. ..... Confec. .....

ROMERO, Luzbol

Apellidos Nombres

DOCUMENTOS: C/C. ..... **C/I.** .....

Serie No. No. Dpto.

OTROS DOC. .....

Pasaporte Lib. Enrol. etc.

NACIMIENTO: .....

Fecha Lugar

DOMICILIO: .....

Calle No. Teléf. Ciudad o Localidad

PROFESIÓN U OCUPACIÓN: Obr. del Frig. Nal.

LUGAR: ..... **CARGO:** .....

IDEOLOGÍA POLÍTICA: ..... **CLASIFICACIÓN:** .....

DATOS COMPLEMENTARIOS .....

Est. Civil Cónyuge Hijos

.....

Otros familiares

62

FECHA	DOCUMENTOS	221978 ANTECEDENTES A REGISTRAR
8.1.76.	0001	Afiliado al Partido Comunista con el N°. 658 , fecha de ingreso 2.12.48. (Film incautado a Rodney Arismendi).- (EVALUACION: B-2). (AE)

Impreso en

JUNTA DE COMANDANTES EN JEFE 221979-8 Dep. I FSI Secc. I

S. I. D. Sub Secc. A/N

Ficha No. ..... Confec. .....

ROMERO DE BOUZAS, Margarita
Apellidos Nombres

DOCUMENTOS: C/C. ..... **C/I.** .....
Serie No. No. Dpto.

OTROS DOC. .....
Pasaporte Lib. Enrol. etc.

NACIMIENTO: 23 años(1967) .....
Fecha Lugar

DOMICILIO: Anaya 2552. .....
Calle No. Teléf. Ciudad o Localidad

PROFESIÓN U OCUPACIÓN: Laboral. .....

LUGAR: ..... **CARGO:** .....

IDEOLOGÍA POLÍTICA: ..... **CLASIFICACIÓN:** .....

DATOS COMPLEMENTARIOS .....
Est. Civil Cónyuge Hijos

.....
Otros familiares

FECHA	DOCUMENTOS	221979 ANTECEDENTES A REGISTRAR	52
6.1.76.	0001	Afiliado al Partido Comunista con el Nº. 27990 , fecha de ingreso 1967 .(M. microfilm incautado a Rodney Ariemendi).- (EVALUACION: B-2). (AE)	

Impreso en

JUNTA DE COMANDANTES EN JEFE 221980-6 Dep. I 151 Secc. I

S. I. D. Sub Secc. A/N

Ficha No. ..... Confec. .....

ROMERO DE BERTELOTTO, María Amalia.
Apellidos Nombres

DOCUMENTOS: C/C. BZB 18479 **C/I.** .....
Serie No. No. Dpto.

OTROS DOC. .....
Pasaporte Lib. Enrol. etc.

NACIMIENTO: 37años(1968) .....
Fecha Lugar

DOMICILIO: Miguelete 1806 .....
Calle No. Teléf. Ciudad o Localidad

PROFESIÓN U OCUPACIÓN: Ama de casa.

LUGAR: ..... **CARGO:** .....

IDEOLOGÍA POLÍTICA: ..... **CLASIFICACIÓN:** .....

DATOS COMPLEMENTARIOS .....
Est. Civil Cónyuge Hijos

.....
Otros familiares

FECHA	DOCUMENTOS	221980 ANTECEDENTES A REGISTRAR	15-2
8.1.76.	0001	Afiliado al Partido Comunista con el Nº. 3079[illegible], fecha de ingreso 1968 .(Microfilm incautado a Rodney Ariemendi).- (EVALUACION: B-2). (AE)	

Impreso en [illegible]

JUNTA DE COMANDANTES EN JEFE 221981-4 Dep. I Secc. I

S. I. D. Sub Secc. A/N

Ficha No. ..... Confec. .....

ROMERO RODRIGUEZ, María Aurelia.

Apellidos Nombres

DOCUMENTOS: C/C. ..... Serie ..... No. **C/I.** ..... No. ..... Dpto.

OTROS DOC. ..... Pasaporte ..... Lib. Enrol. ..... etc.

NACIMIENTO 24 años (1969) ..... Fecha ..... Lugar

DOMICILIO: Vilardebó 2045 ..... Calle ..... No. ..... Teléf. ..... Ciudad o Localidad

PROFESIÓN U OCUPACIÓN: Peluquera.

LUGAR: ..... **CARGO:** .....

IDEOLOGÍA POLÍTICA: ..... **CLASIFICACIÓN:** .....

DATOS COMPLEMENTARIOS ..... Est. Civil ..... Cónyuge ..... Hijos

..... Otros familiares

FECHA	DOCUMENTOS	221981 ANTECEDENTES A REGISTRAR	52
8.1.76.	0001	Afiliado al Partido Comunista con el Nº. 41074 , fecha de ingreso 1969 .(Microfilm incautado a Rodney Ariemendi).- (EVALUACION: B-2). (AE)	

Impreso en

JUNTA DE COMANDANTES EN JEFE 221982-2 F1

S. I. D.

Dep. I Secc. I

Sub Secc. A/N

Ficha No. ..... Confec. .....

ROJERO, María Cristina.

Apellidos Nombres

DOCUMENTOS: C/C. ..... C/I. .....

Serie No. No. Dpto.

OTROS DOC. .....

Pasaporte Lib. Enrol. etc.

NACIMIENTO: 30 años(1962) .....

Fecha Lugar

DOMICILIO: León Perez 3891. .....

Calle No. Teléf. Ciudad o Localidad

PROFESIÓN U OCUPACIÓN: Obr. textil. .....

LUGAR: ..... CARGO: .....

IDEOLOGÍA POLÍTICA: ..... CLASIFICACIÓN: .....

DATOS COMPLEMENTARIOS .....

Est. Civil Cónyuge Hijos

.....

Otros familiares

FECHA	DOCUMENTOS	22 1982 ANTECEDENTES A REGISTRAR	152
8.1.76.	0001	Afiliado al Partido Comunista con el Nº. 17554 , fecha de ingreso 1962.(Microfilm incautado a Rodney Ariemendi).- (EVALUACION: B-2). (AE)	

Impreso en

151

JUNTA DE COMANDANTES EN JEFE
S. I. D.

221983-O

Dep. I Secc. I
Sub Secc. A/N
Ficha No. ..... Confec. .....

ROMERO PEREIRA, María Margarita.
Apellidos Nombres

DOCUMENTOS: C/C. NZA 21515 **C/I.** .....
Serie No. No. Dpto.

OTROS DOC. .....
Pasaporte Lib. Enrol. etc.

NACIMIENTO: 22 años(1966) .....
Fecha Lugar

DOMICILIO: Of. 2. 1164. .....
Calle No. Teléf. Ciudad o Localidad

PROFESIÓN U OCUPACIÓN: Labores. .....

LUGAR: ..... **CARGO:** .....

IDEOLOGÍA POLÍTICA: ..... **CLASIFICACIÓN:** .....

DATOS COMPLEMENTARIOS .....
Est. Civil Cónyuge Hijos

.....
Otros familiares

FECHA	DOCUMENTOS	22 1983 ANTECEDENTES A REGISTRAR	52
8.1.76.	0001	Afiliado al Partido Comunista con el Nº 26027 , fecha de ingreso 1966 .(Microfilm incautado a Rodney Ariasmendi).- (EVALUACION: B-2). (AE)	

Impreso en

JUNTA DE COMANDANTES EN JEFE 221984-8 Dep. I Secc. I

S. I. D. Sub Secc. A/N

Ficha No. ..... Confec. .....

ROMERO, María Teresa.

Apellidos Nombres

DOCUMENTOS: C/C. ..... **C/I.** .....

Serie No. No. Dpto.

OTROS DOC. .....

Pasaporte Lib. Enrol. etc.

NACIMIENTO 33 años (1967) .....

Fecha Lugar

DOMICILIO: Spencer 4622 .....

Calle No. Teléf. Ciudad o Localidad

PROFESIÓN U OCUPACIÓN: Obr. textil. .....

LUGAR: ..... **CARGO:** .....

IDEOLOGÍA POLÍTICA: ..... **CLASIFICACIÓN:** .....

DATOS COMPLEMENTARIOS .....

Est. Civil Cónyuge Hijos

.....

Otros familiares

B2

FECHA	DOCUMENTOS	221984 ANTECEDENTES A REGISTRAR
8.1.76.	0001	Afiliado al Partido Comunista con el N° 28352 , fecha de ingreso 1967 .(Microfilm incautado a Rodney Ariasmendi).- (EVALUACION: B-2). (AE)

Impreso en

JUNTA DE COMANDANTES EN JEFE 221985-5 Dep. I (51) Secc. I

S. I. D. Sub Secc. A/N

Ficha No. ..... Confec. .....

ROMERO DO CAMPO, María Teresa.

Apellidos Nombres

DOCUMENTOS: C/C. ..... C/I. .....

Serie No. No. Dpto.

OTROS DOC. .....

Pasaporte Lib. Enrol. etc.

NACIMIENTO 31 años(1968) .....

Fecha Lugar

DOMICILIO: Oficial 2 9224 .....

Calle No. Teléf. Ciudad o Localidad

PROFESIÓN U OCUPACIÓN: Labores. .....

LUGAR: ..... CARGO: .....

IDEOLOGÍA POLÍTICA: ..... CLASIFICACIÓN: .....

DATOS COMPLEMENTARIOS .....

Est. Civil Cónyuge Hijos

.....

Otros familiares

FECHA	DOCUMENTOS	221985 ANTECEDENTES A REGISTRAR	52
8.1.76.	0001 -	Afiliado al Partido Comunista con el Nº. 36269 , fecha de ingreso 1968 .(Microfilm incautado a Rodney Arismendi).- (EVALUACION: B-2). (AE)	

Impreso en

JUNTA DE COMANDANTES EN JEFE 221986-3

S. I. D.

651

Dep. I Secc. I

Sub Secc. A/N

Ficha No. ..... Confec. .....

ROMERO CAIRO, Mario.
Apellidos Nombres

DOCUMENTOS: C/C. BNT 9506 **C/I.** .....
Serie No. No. Dpto.

OTROS DOC. .....
Pasaporte Lib. Enrol. etc.

NACIMIENTO 40 años(1968) .....
Fecha Lugar

DOMICILIO: Zárate 3460 .....
Calle No. Teléf. Ciudad o Localidad

PROFESIÓN U OCUPACIÓN: Cond. AMDET.

LUGAR: ..... **CARGO:** .....

IDEOLOGÍA POLÍTICA: ..... **CLASIFICACIÓN:** .....

DATOS COMPLEMENTARIOS .....
Est. Civil Cónyuge Hijos

.....
Otros familiares

FECHA	DOCUMENTOS	221986 ANTECEDENTES A REGISTRAR
8.1.76.	0001	- Afiliado al Partido Comunista con el Nº.32913 , fecha de ingreso 1968 .(Microfilm incautado a Rodney Ariesmendi).- (EVALUACION: B-2). (AE)

32

Impreso en

JUNTA DE COMANDANTES EN JEFE 221987-1 Dep. I (51) Secc. I

S. I. D.

Sub Secc. A/N

Ficha No. ..... Confec. .....

ROMERO TORRES, Mario Braulio.
Apellidos Nombres

DOCUMENTOS: C/C. ..... **C/I.** .....
Serie No. No. Dpto.

OTROS DOC. .....
Pasaporte Lib. Enrol. etc.

NACIMIENTO 29 años(1968) .....
Fecha Lugar

DOMICILIO: Rivera 3471 .....
Calle No. Teléf. Ciudad o Localidad

PROFESIÓN U OCUPACIÓN: .....

LUGAR: ..... **CARGO:** .....

IDEOLOGÍA POLÍTICA: ..... **CLASIFICACIÓN:** .....

DATOS COMPLEMENTARIOS .....
Est. Civil Cónyuge Hijos

.....
Otros familiares

FECHA	DOCUMENTOS	221987 ANTECEDENTES A REGISTRAR	132
8.1.76.	0001 -	Afiliado al Partido Comunista con el Nº. 32367 , fecha de ingreso 1968 .(Microfilm incautado a Rodney Arismendi).- (EVALUACION: B-2). (AE)	

Impreso en

JUNTA DE COMANDANTES EN JEFE 221988-9 Dep. I Secc. I

S. I. D. Sub Secc. A/N

Ficha No. ..... Confec. .....

ROMERO PALACIOS, Miguel A.

Apellidos Nombres

DOCUMENTOS: C/C. MAA 33353 **C/I.** .....

Serie No. No. Dpto.

OTROS DOC. .....

Pasaporte Lib. Enrol. etc.

NACIMIENTO 25 años (1970) .....

Fecha Lugar

DOMICILIO: Brasil-Ledesma y B. Viale.

Calle No. Teléf. Ciudad o Localidad

PROFESIÓN U OCUPACIÓN: Jornalero.

LUGAR: ..... **CARGO:** .....

IDEOLOGÍA POLÍTICA: ..... **CLASIFICACIÓN:** .....

DATOS COMPLEMENTARIOS .....

Est. Civil Cónyuge Hijos

.....

Otros familiares

FECHA	DOCUMENTOS	221988 ANTECEDENTES A REGISTRAR
17.5.76.	689	Afiliado al Partido Comunista con el Nº. 51673 , fecha de ingreso 30.11.70 (microfilm incautado a Rodney Ariasmendi).- (EVALUACION: B-2). (AE)

Impreso en

JUNTA DE COMANDANTES EN JEFE 221989-7 Dep. I Fs1 Secc. I

S. I. D. Sub Secc. A/N

Ficha No. ..... Confec. .....

ROMERO (Apellidos) Nilton (Nombres)

DOCUMENTOS: C/C. HBA 7736 (Serie / No.) C/I. ..... (No. / Dpto.)

OTROS DOC. ..... (Pasaporte / Lib. Enrol. / etc.)

NACIMIENTO: 27 años en 1068 (Fecha / Lugar)

DOMICILIO: Zorrilla de San Martín 351 (Canelones) (Calle / No. / Teléf. / Ciudad o Localidad)

PROFESIÓN U OCUPACIÓN: Peón Metalúrgico

LUGAR: ..... **CARGO:** .....

IDEOLOGÍA POLÍTICA: ..... **CLASIFICACIÓN:** .....

DATOS COMPLEMENTARIOS ..... (Est. Civil / Cónyuge / Hijos)

..... (Otros familiares)

52

FECHA	DOCUMENTOS	221989 ANTECEDENTES A REGISTRAR
8.1.76	0001	Afiliado al Partido Comunista con el N°. 31545 , fecha de ingreso 1968 .(Microfilm incautado a Rodney Arismendi).- (EVALUACION: B-2). (BP)

Impreso en

JUNTA DE COMANDANTES EN JEFE 221990-5 Dep. I Fs 1 Secc. I

S. I. D.

Sub.Secc. A/N

Ficha No. ..... Confec. .....

ROMERO (Apellidos) Nilson Néstor (Nombres)

DOCUMENTOS: C/C. BMB 10150 (Serie / No.) **C/I.** ..... (No. / Dpto.)

OTROS DOC. ..... (Pasaporte / Lib. Enrol. / etc.)

NACIMIENTO 39 años en 1966 (Fecha / Lugar)

DOMICILIO: Millán 3218 (Calle / No. / Teléf. / Ciudad o Localidad)

PROFESIÓN U OCUPACIÓN: Obrero

LUGAR: "La Aurora" **CARGO:** .....

IDEOLOGÍA POLÍTICA: ..... **CLASIFICACIÓN:** .....

DATOS COMPLEMENTARIOS ..... (Est. Civil / Cónyuge / Hijos)

..... (Otros familiares)

FECHA	DOCUMENTOS	221990 ANTECEDENTES A REGISTRAR	52
8.1.76	0001	- Afiliado al Partido Comunista con el Nº. 26596 , fech de ingreso 1966 .(Microfilm incautado a Rodney Ari mendi).- (EVALUA ION: B-2). (BP)	

Impreso en

JUNTA DE COMANDANTES EN JEFE
S. I. D.

221991-3

Dep. I
Sub Secc. A/N
Secc. I
Ficha No. ..... Confec. .....

F1

ROMERO de FARIAS
Apellidos

Norberto
Nombres

DOCUMENTOS: C/C. RAA 15727
Serie No. C/I. No. Dpto.

OTROS DOC:
Pasaporte Lib. Enrol. etc.

NACIMIENTO 69 años en 1964
Fecha Lugar

DOMICILIO: Isólica 6079
Calle No. Teléf. Ciudad o Localidad

PROFESIÓN U OCUPACIÓN: Ama de Casa

LUGAR: CARGO:

IDEOLOGÍA POLÍTICA: CLASIFICACIÓN:

DATOS COMPLEMENTARIOS,
Est. Civil Cónyuge Hijos

Otros familiares

FECHA	DOCUMENTOS	22 1991 ANTECEDENTES A REGISTRAR
8.1.76	0001	- Afiliado al Partido Comunista con el Nº. 22372 , fech de ingreso 1964 .(Microfilm incautado a Rodney Aris- mendi).- (EVALUACION: B-2). (BP)

Impreso en

JUNTA DE COMANDANTES EN JEFE
S. I. D.

221992-1

Dep. I Secc. I
Sub Secc. A/N
Ficha No. ..... Confec. .....

FS

ROMERO de HARRAN — Apellidos
Norma — Nombres

DOCUMENTOS: C/C. ..... Serie ..... No. **C/I.** ..... No. ..... Dpto.

OTROS DOC. ..... Pasaporte ..... Lib. Enrol. ..... etc.

NACIMIENTO 20 años en 1967 — Fecha ..... Lugar

DOMICILIO: Cno. Carrasco 5024 — Calle ..... No. ..... Teléf. ..... Ciudad o Localidad

PROFESIÓN U OCUPACIÓN: Peluquera

LUGAR: ..... **CARGO:** .....

IDEOLOGÍA POLÍTICA: ..... **CLASIFICACIÓN:** .....

DATOS COMPLEMENTARIOS ..... Est. Civil ..... Cónyuge ..... Hijos

..... Otros familiares

FECHA	DOCUMENTOS	221992 ANTECEDENTES A REGISTRAR
8.1.76	0001	- Afiliado al Partido Comunista con el Nº. 26855 , fecha de ingreso 1967 .(Microfilm incautado a Rodney Ariemendi).- (EVALUACION: B-2). (BP)

62

Impreso en

JUNTA DE COMANDANTES EN JEFE 221993-9 Dep. I 61 Secc. I

S. I. D. Sub Secc. A/N

Ficha No. ..... Confec. .....

ROMERO de GONZALEZ — Apellidos

Norma — Nombres

DOCUMENTOS: C/C. ..... Serie ..... No. **C/I.** ..... No. ..... Dpto.

OTROS DOC. ..... Pasaporte ..... Lib. Enrol. ..... etc.

NACIMIENTO 26 años en 1969 — Fecha ..... Lugar

DOMICILIO: Ruta 1 Kmt.28 — Calle ..... No. ..... Teléf. ..... Ciudad o Localidad

PROFESIÓN U OCUPACIÓN: Ama de casa

LUGAR: ..... **CARGO:** .....

IDEOLOGÍA POLÍTICA: ..... **CLASIFICACIÓN:** .....

DATOS COMPLEMENTARIOS ..... Est. Civil ..... Cónyuge ..... Hijos

..... Otros familiares

R2

FECHA	DOCUMENTOS	221993 ANTECEDENTES A REGISTRAR
8.1.76	0001	- Afiliado al Partido Comunista con el Nº.31113 , fecha de ingreso 1969 .(Microfilm incautado a Rodney Arismendi).- (EVALUACION: B-2). (BE)

Impreso en

JUNTA DE COMANDANTES EN JEFE
S. I. D.

221994-7

Dep. I FBI Secc. I
Sub Secc. A/N
Ficha No. ..... Confec. .....

ROMERO (Apellidos) Orlando C. (Nombres)

DOCUMENTOS: C/C. AZA 5360 (Serie / No.) **C/I.** ..... (No. / Dpto.)

OTROS DOC. ..... (Pasaporte / Lib. Enrol. / etc.)

NACIMIENTO 50 años en 1964 (Fecha / Lugar)

DOMICILIO: Marcos Salcedo 5360 (Calle / No. / Teléf. / Ciudad o Localidad)

PROFESIÓN U OCUPACIÓN: Cocinero

LUGAR: Hospital Italiano **CARGO:** .....

IDEOLOGÍA POLÍTICA: ..... **CLASIFICACIÓN:** .....

DATOS COMPLEMENTARIOS ..... (Est. Civil / Cónyuge / Hijos)

..... (Otros familiares)

FECHA	DOCUMENTOS	221994 ANTECEDENTES A REGISTRAR
8.1.76	0001	- Afiliado al Partido Comunista con el N°. 22230 , fech de ingreso 1964 .(Microfilm incautado a Rodney Ariemendi).- (EVALUACION: B-2). (BP)

Impreso en

JUNTA DE COMANDANTES EN JEFE 221995-4 Dep. I Fs1 Secc. I

S. I. D.

Sub Secc. A/N

Ficha No. ..... Confec. .....

ROMERO (Apellidos) Ramiro S. (Nombres)

DOCUMENTOS: C/C. BUB 2936 (Serie / No.) C/I. ..... (No. / Dpto.)

OTROS DOC. ..... (Pasaporte / Lib. Enrol. / etc.)

NACIMIENTO: 46 años en 1963 (Fecha) Uruguay (Lugar)

DOMICILIO: Ruperto Perez Martínez 411 (Calle / No. / Teléf. / Ciudad o Localidad)

PROFESIÓN U OCUPACIÓN: Artesano

LUGAR: U.T.E. CARGO: .....

IDEOLOGÍA POLÍTICA: ..... CLASIFICACIÓN: .....

DATOS COMPLEMENTARIOS ..... (Est. Civil / Cónyuge / Hijos)

..... (Otros familiares)

F52

FECHA	DOCUMENTOS	221995 ANTECEDENTES A REGISTRAR
10.10.83	30923/292 y 14	- Afiliado al Partido Comunista con el Nº. 19756 , fech de ingreso 15.7.63 [illegible] film incautado a Rodney Aris mendi).- (EVALUATION: B-2). (BP)

Impreso en [illegible]

JUNTA DE COMANDANTES EN JEFE 221996-2 Dep. I F1 Secc. I

S. I. D.

Sub Secc. A/N

Ficha No. ..... Confec. .....

ROMERO ROIS de RODRIGUEZ — Ramona del Valle

Apellidos — Nombres

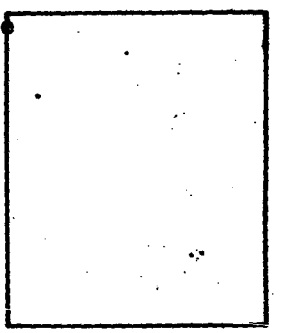

DOCUMENTOS: C/C. ..... (Serie / No.) C/I. ..... (No. / Dpto.)

OTROS DOC. ..... (Pasaporte / Lib. Enrol. / etc.)

NACIMIENTO: 24 años en 1967 (Fecha) — Argentina (Lugar)

DOMICILIO: Azara 3829 (Calle / No.) ..... (Teléf.) ..... (Ciudad o Localidad)

PROFESIÓN U OCUPACIÓN: Labores

LUGAR: ..... **CARGO:** .....

IDEOLOGÍA POLÍTICA: ..... **CLASIFICACIÓN:** .....

DATOS COMPLEMENTARIOS ..... (Est. Civil / Cónyuge / Hijos)

..... (Otros familiares)

FECHA	DOCUMENTOS	221996 ANTECEDENTES A REGISTRAR
8.1.76	0001	- Afiliado al Partido Comunista con el N°.30150 , fecha de ingreso 1967 .(Microfilm incautado a Rodney Ariasmendi).- (EVALUACION: B-2). (BP)

Impreso en

JUNTA DE COMANDANTES EN JEFE

S. I. D.

221997-0

Dep. I

Sec. I

Sub Secc. A/N

Ficha No. ..... Confec. .....

ROMERO (Apellidos) Raul Mirto (Nombres)

DOCUMENTOS: C/C. ..... (Serie / No.) C/I. ..... (No. / Dpto.)

OTROS DOC. ..... (Pasaporte / Lib. Enrol. / etc.)

NACIMIENTO: 49 años en 1959 (Fecha / Lugar)

DOMICILIO: Pompeya s/n (Calle / No. / Teléf. / Ciudad o Localidad)

PROFESIÓN U OCUPACIÓN: Pintor

LUGAR: ..... CARGO: .....

IDEOLOGÍA POLÍTICA: ..... CLASIFICACIÓN: .....

DATOS COMPLEMENTARIOS ..... (Est. Civil / Cónyuge / Hijos)

..... (Otros familiares)

FECHA	DOCUMENTOS	221997 ANTECEDENTES A REGISTRAR
8.1.76	0001	- Afiliado al Partido Comunista con el Nº. 8416 , fech de ingreso 1959 .(Microfilm incautado a Rodney Arismendi).- (EVALUACION: B-2). (BP)

F52

Impreso en

JUNTA DE COMANDANTES EN JEFE 221998-8 Dep. I Secc. I

S. I. D. Sub Secc. A/N

Ficha No. ..... Confec. .....

ROMERO ACOSTA (Apellidos) Ricardo (Nombres)

DOCUMENTOS: C/C. ..... (Serie / No.) C/I. ..... (No. / Dpto.)

OTROS DOC. ..... (Pasaporte / Lib. Enrol. / etc.)

NACIMIENTO 24 años en 1968 (Fecha / Lugar)

DOMICILIO: Cuchilla de Sierra 785 (las Piedras) (Calle / No. / Teléf. / Ciudad o Localidad)

PROFESIÓN U OCUPACIÓN: Funcionario

LUGAR: U.T.E. CARGO: .....

IDEOLOGÍA POLÍTICA: ..... CLASIFICACIÓN: .....

DATOS COMPLEMENTARIOS ..... (Est. Civil / Cónyuge / Hijos)

..... (Otros familiares)

152

FECHA	DOCUMENTOS	221998 ANTECEDENTES A REGISTRAR
1.8.76	0001	- Afiliado al Partido Comunista con el Nº.31857 , fech de ingreso 1968 .(Microfilm incautado a Rodney Ari menai).- (EVALUACION: B-2). (BP)

Impreso en

JUNTA DE COMANDANTES EN JEFE 221999-6 Dep. I Fs 1 Secc. I

S. I. D.

Sub Secc. A/N

Ficha No. ..... Confec. .....

ROMERO MEDINA ..... Ricardo .....
Apellidos Nombres

DOCUMENTOS: C/C. ..... C/I. .....
Serie No. No. Dpto.

OTROS DOC. .....
Pasaporte Lib. Enrol. etc.

NACIMIENTO 22 años en 1965 .....
Fecha Lugar

DOMICILIO: Filipinas 4160 .....
Calle No. Teléf. Ciudad o Localidad

PROFESIÓN U OCUPACIÓN: Empleado .....

LUGAR: U.T.E. ..... CARGO: .....

IDEOLOGÍA POLÍTICA: ..... CLASIFICACIÓN: .....

DATOS COMPLEMENTARIOS .....
Est. Civil Cónyuge Hijos

.....
Otros familiares

FECHA	DOCUMENTOS	221999 ANTECEDENTES A REGISTRAR	fs2
8.1.76	0001	- Afiliado al Partido Comunista con el Nº. 23812 , fech de ingreso 1965 .(Microfilm incautado a Rodney Arie mendi).- (EVALUACION: B-2). (BP)	

Impreso en

JUNTA DE COMANDANTES EN JEFE 222000-2

S. I. D.

Dep. I F31 Secc. I

Sub Secc. A/N

Ficha No. ..... Confec. .....

ROMERO VILLEGAS (Apellidos) Ricardo Nicanor Fernando (Nombres)

DOCUMENTOS: C/C. MCA 11610 (Serie / No.) **C/I.** ..... (No. / Dpto.)

OTROS DOC. ..... (Pasaporte / Lib. Enrol. / etc.)

NACIMIENTO 29 años en 1963 (Fecha / Lugar)

DOMICILIO: 25 de Mayo y Fco. Prestes (Calle / No. / Teléf. / Ciudad o Localidad)

PROFESIÓN U OCUPACIÓN: Jornalero

LUGAR: ..... **CARGO:** .....

IDEOLOGÍA POLÍTICA: ..... **CLASIFICACIÓN:** .....

DATOS COMPLEMENTARIOS ..... (Est. Civil / Cónyuge / Hijos)

OBSERVACIONES: Fue afiliado en 1957

(Otros familiares)

FECHA	DOCUMENTOS	222000 ANTECEDENTES A REGISTRAR
17.5.76	689	- Afiliado al Partido Comunista con el Nº. 19424 , fecha de ingreso 23.3.63 .(Microfilm incautado a Rodney Arismendi).- (EVALUACION: B-1.). (BP)

132

Impreso en

JUNTA DE COMANDANTES EN JEFE — S. I. D.

222001-0

B1

Dep. I ... Secc. I ... Sub Secc. A/N ...

Ficha No. ..... Confec. .....

ROMERO (Apellidos) ..... Roberto (Nombres) .....

DOCUMENTOS: C/C. BXB 3024 (Serie / No.) ..... C/I. (No. / Dpto.) .....

OTROS DOC. (Pasaporte / Lib. Enrol. / etc.) .....

NACIMIENTO: 24 años en 1958 (Fecha / Lugar) .....

DOMICILIO: Calle 7 mts. 2748 (Calle / No. / Teléf. / Ciudad o Localidad) .....

PROFESIÓN U OCUPACIÓN: Joyero .....

LUGAR: ..... CARGO: .....

IDEOLOGÍA POLÍTICA: ..... CLASIFICACIÓN: .....

DATOS COMPLEMENTARIOS (Est. Civil / Cónyuge / Hijos) .....

..... (Otros familiares)

F52

FECHA	DOCUMENTOS	222001 ANTECEDENTES A REGISTRAR
8.1.76	0001	- Afiliado al Partido Comunista con el N°. 7008 , fecha de ingreso 1958 .(Microfilm incautado a Rodney Arismendi).- (EVALUACION: B-2). (BP)

Impreso en

JUNTA DE COMANDANTES EN JEFE

S. I. D.

222002-8 Dep. I F51 Secc. I

Sub Secc. A/N.

Ficha No. ..... Confec. .....

ROMERO BRITOS (Apellidos) Roberto (Nombres)

DOCUMENTOS: C/C. BDA 41900 (Serie / No.) C/I. ..... (No. / Dpto.)

OTROS DOC. ..... (Pasaporte / Lib. Enrol. / etc.)

NACIMIENTO 29 años en 1968 (Fecha / Lugar)

DOMICILIO: Malinas 3385 (Calle / No. / Teléf. / Ciudad o Localidad)

PROFESIÓN U OCUPACIÓN: Obrero metalúrgico

LUGAR: ..... CARGO: .....

IDEOLOGÍA POLÍTICA: ..... CLASIFICACIÓN: .....

DATOS COMPLEMENTARIOS ..... (Est. Civil / Cónyuge / Hijos)

..... (Otros familiares)

F12

FECHA	DOCUMENTOS	222002 ANTECEDENTES A REGISTRAR
8.1.76	0001	- Afiliado al Partido Comunista con el Nº. s/n ;fecha de ingreso 1968 .(Microfilm incautado a Rodney Arismendi).- (EVALUACION: B-2). (BP)

Impreso en

JUNTA DE COMANDANTES EN JEFE 222003-6 Dep. 1 Fs 1 Secc. 1

S. I. D.

Sub Secc. A/N -

Ficha No. ..... Confec. .....

ROMERO (Apellidos) Rómulo (Nombres)

DOCUMENTOS: C/C. ..... (Serie / No.) **C/I.** ..... (No. / Dpto.)

OTROS DOC. ..... (Pasaporte / Lib. Enrol. / etc.)

NACIMIENTO 69 años en 1969 (Fecha / Lugar)

DOMICILIO: Virgen de Lourdes 443 (Canelones) (Calle / No. / Teléf. / Ciudad o Localidad)

PROFESIÓN U OCUPACIÓN: Jubilado

LUGAR: ..... **CARGO:** .....

IDEOLOGÍA POLÍTICA: ..... **CLASIFICACIÓN:** .....

DATOS COMPLEMENTARIOS ..... (Est. Civil / Cónyuge / Hijos)

..... (Otros familiares)

F 2

FECHA	DOCUMENTOS	222003 ANTECEDENTES A REGISTRAR
8.1.76	0001	- Afiliado al Partido Comunista con el Nº. 40725 , fecha de ingreso 1969 .(Microfilm incautado a Rodney Arismendi).- (EVALUACION: B-2). (BP)

Impreso en

JUNTA DE COMANDANTES EN JEFE 222004-4 Fs 1

S. I. D.

Dep. I Secc. I

Sub Secc. A/N

Ficha No. ..... Confec. .....

ROMERO (Apellidos) Rómulo (Nombres)

DOCUMENTOS: C/C. ..... (Serie) AIA s/n (No.) C/I. ..... (No.) (Dpto.)

OTROS DOC. ..... (Pasaporte) (Lib. Enrol.) (etc.)

NACIMIENTO 23 años en 1966 (Fecha) (Lugar)

DOMICILIO: Abayubá 2625 (Calle) (No.) (Teléf.) (Ciudad o Localidad)

PROFESIÓN U OCUPACIÓN: Mozo

LUGAR: ..... **CARGO:** .....

IDEOLOGÍA POLÍTICA: ..... **CLASIFICACIÓN:** .....

DATOS COMPLEMENTARIOS ..... (Est. Civil) (Cónyuge) (Hijos)

..... (Otros familiares)

F52

FECHA	DOCUMENTOS	222004 ANTECEDENTES A REGISTRAR
8.1.76	0001	- Afiliado al Partido Comunista con el Nº.24947 ,fecha de ingreso 1966 .(Microfilm incautado a Rodney Ariesmendi).- (EVALUACION: B-2). (BP)

Impreso en

JUNTA DE COMANDANTES EN JEFE 222005-1 Dep. I Fs1 Secc. I

S. I. D. Sub Secc. A/N

FICHA UNIFICADA 222269-3 Ficha No. ..... Confec. .....

ROMERO TRABO (Apellidos) Silvia Graciela (Nombres)

DOCUMENTOS: C/C. ..... (Serie / No.) C/I. ..... (No. / Dpto.)

OTROS DOC. ..... (Pasaporte / Lib. Enrol. / etc.)

NACIMIENTO 13.3.51 (Fecha) ..... (Lugar)

DOMICILIO: Paraguay 768 (Calle / No.) ..... (Teléf.) ..... (Ciudad o Localidad)

PROFESIÓN U OCUPACIÓN: Ama de casa

LUGAR: ..... CARGO: .....

IDEOLOGÍA POLÍTICA: ..... CLASIFICACIÓN: .....

DATOS COMPLEMENTARIOS ..... (Est. Civil / Cónyuge / Hijos)

..... (Otros familiares)

F52

FECHA	DOCUMENTOS	222005 ANTECEDENTES A REGISTRAR
30.4.76	571	- Afiliado al Partido Comunista con el Nº. 60962 , fecha de ingreso s/d . Microfilm incautado a Rodney Ariasmendi).- (EVALUACION: B-1). (BP)

Impreso en

JUNTA DE COMANDANTES EN JEFE 222006-9 Dep. I F1 Secc. I

S. I. D.

Sub Secc. A/N

Ficha No. ..... Confec. .....

ROMERO (Apellidos) Tomás H. (Nombres)

DOCUMENTOS: C/C. CBA 6059 (Serie / No.) **C/I.** ..... (No. / Dpto.)

OTROS DOC. ..... (Pasaporte / Lib. Enrol. / etc.)

NACIMIENTO ..... (Fecha / Lugar)

DOMICILIO: Pablo Paez 1707 (Calle / No. / Teléf. / Ciudad o Localidad)

PROFESIÓN U OCUPACIÓN: Marino

LUGAR: SUTM **CARGO:** .....

IDEOLOGÍA POLÍTICA: ..... **CLASIFICACIÓN:** .....

DATOS COMPLEMENTARIOS ..... (Est. Civil / Cónyuge / Hijos)

..... (Otros familiares)

Fs2

FECHA	DOCUMENTOS	222006 ANTECEDENTES A REGISTRAR
8.1.76	0001	- Afiliado al Partido Comunista con el Nº. 8051 , fecha de ingreso 12.12.57. (M. [illegible] film incautado a Rodney Ariemendi).- (EVALUACION: B-2). (BP)

Impreso en [illegible]

JUNTA DE COMANDANTES EN JEFE
S. I. D.

222007-7

Dep. I. F51 Secc. I
Sub Secc. A/N
Ficha No. ..... Confec. .....

ROMERO (Apellidos) Toribia (Nombres)

DOCUMENTOS: C/C. CDA 72964 (Serie, No.) C/I. ..... (No., Dpto.)

OTROS DOC. ..... (Pasaporte, Lib. Enrol., etc.)

NACIMIENTO: 52 años de 1969 (Fecha, Lugar)

DOMICILIO: Colman (Canelones) (Calle, No., Teléf., Ciudad o Localidad)

PROFESIÓN U OCUPACIÓN: Doméstica

LUGAR: ..... CARGO: .....

IDEOLOGÍA POLÍTICA: ..... CLASIFICACIÓN: .....

DATOS COMPLEMENTARIOS ..... (Est. Civil, Cónyuge, Hijos)

..... (Otros familiares)

FECHA	DOCUMENTOS	222007 ANTECEDENTES A REGISTRAR
8.1.76	0001	Afiliado al Partido Comunista con el Nº. 40764 , fecha de ingreso 1969 .(Microfilm incautado a Rodney Arismendi).- (EVALUACION: B-2). (BP)

Impreso en

JUNTA DE COMANDANTES EN JEFE 222008-5 Dep. I FBI Secc. I

S. I. D. Sub Secc. A/N

Ficha No. ..... Confec. .....

ROMAN de JEREZ — Apellidos

Vecenta — Nombres

DOCUMENTOS: C/C. ADA 2959 — Serie / No. — C/I. ..... — No. / Dpto.

OTROS DOC. ..... — Pasaporte / Lib. Enrol. / etc.

NACIMIENTO ..... — Fecha / Lugar

DOMICILIO: Regimiento 9 Nº1609 — Calle / No. / Teléf. / Ciudad o Localidad

PROFESIÓN U OCUPACIÓN: .....

LUGAR: ..... **CARGO:** .....

IDEOLOGÍA POLÍTICA: ..... **CLASIFICACIÓN:** .....

DATOS COMPLEMENTARIOS ..... — Est. Civil / Cónyuge / Hijos

..... — Otros familiares

52

FECHA	DOCUMENTOS	222008 ANTECEDENTES A REGISTRAR
3.10.83	30923/101 y 014	Afiliado al Partido Comunista con el Nº. s/n , fecha de ingreso S/f .(Microfilm incautado a Rodney Arismendi).- (EVALUACION: B-2). (BP) Comité Benas, Seccional 10.-

Impreso en

JUNTA DE COMANDANTES EN JEFE 222009-3 Dep. I 131 Secc. I

S. I. D. Sub Secc. A/N

Ficha No. ..... Confec. .....

ROMERO (Apellidos) Walter (Nombres)

DOCUMENTOS: C/C. CBA 11610 (Serie / No.) **C/I.** ..... (No. / Dpto.)

OTROS DOC. ..... (Pasaporte / Lib. Enrol. / etc.)

NACIMIENTO 23 años en 1960 (Fecha / Lugar)

DOMICILIO: Italia y Florida (Canelones) (Calle / No. / Teléf. / Ciudad o Localidad)

PROFESIÓN U OCUPACIÓN: Jornalero arenero

LUGAR: ..... **CARGO:** .....

IDEOLOGÍA POLÍTICA: ..... **CLASIFICACIÓN:** .....

DATOS COMPLEMENTARIOS ..... (Est. Civil / Cónyuge / Hijos)

..... (Otros familiares)

FECHA	DOCUMENTOS	222009 ANTECEDENTES A REGISTRAR	52.
8.1.76	0001	Afiliado al Partido Comunista con el Nº.12811 , fecha de ingreso 1960 .(Microfilm incautado a Rodney Ariemendi).- (EVALUACION: B-2). (BP)	

Impreso en

JUNTA DE COMANDANTES EN JEFE 222010-1 Dep. I Secc. I

S. I. D.

Sub Secc. A/N

Ficha No. ..... Confec. .....

ROMERO ..... Walter C. .....
Apellidos Nombres

DOCUMENTOS: C/C. BNA 18336 ..... C/I. .....
Serie No. No. Dpto.

OTROS DOC. .....
Pasaporte Lib. Enrol. etc.

NACIMIENTO 28 años en 1964 .....
Fecha Lugar

DOMICILIO: León Perez 3891 .....
Calle No. Teléf. Ciudad o Localidad

PROFESIÓN U OCUPACIÓN: Marmolista .....

LUGAR: ..... CARGO: .....

IDEOLOGÍA POLÍTICA: ..... CLASIFICACIÓN: .....

DATOS COMPLEMENTARIOS .....
Est. Civil Cónyuge Hijos

.....
Otros familiares

FECHA	DOCUMENTOS	222010 ANTECEDENTES A REGISTRAR
8.1.76	0001 -	Afiliado al Partido Comunista con el Nº 22091 , fecha de ingreso 1964 .(Microfilm incautado a Rodney Ariemendi).- (EVALUACION: B-2). (BP)

Impreso en

JUNTA DE COMANDANTES EN JEFE 222011-9 Dep. I Secc. I

S. I. D. Sub Secc. A/N

Ficha No. ..... Confec. .....

ROMERO (Apellidos) Walter Omar (Nombres)

DOCUMENTOS: C/C. ..... (Serie / No.) C/I. ..... (No. / Dpto.)

OTROS DOC. ..... (Pasaporte / Lib. Enrol. / etc.)

NACIMIENTO: 19 años en 1967 (Fecha / Lugar)

DOMICILIO: Torricelli 4593 (Calle / No. / Teléf. / Ciudad o Localidad)

PROFESIÓN U OCUPACIÓN: Obrero textil

LUGAR: ..... CARGO: .....

IDEOLOGÍA POLÍTICA: ..... CLASIFICACIÓN: .....

DATOS COMPLEMENTARIOS ..... (Est. Civil / Cónyuge / Hijos)

..... (Otros familiares)

B2

FECHA	DOCUMENTOS	222011 ANTECEDENTES A REGISTRAR
8.1.76	0001 -	Afiliado al Partido Comunista con el Nº. 29277 , fecha de ingreso 1967 .(Microfilm incautado a Rodney Ariasmendi).- (EVALUACION: B-2). (BP)

Impreso en

JUNTA DE COMANDANTES EN JEFE
S. I. D.

222012-7

Dep. I Secc. I
Sub Secc. A/N
Ficha No. ..... Confec. .....

ROMERO SOTO ..... Walter .....
Apellidos Nombres

DOCUMENTOS: C/C. BJA 10979 ..... C/I. .....
Serie No. No. Dpto.

OTROS DOC. .....
Pasaporte Lib. Enrol. etc.

NACIMIENTO 29 años en 1960 .....
Fecha Lugar

DOMICILIO: Dgo. Aramburú 1986 .....
Calle No. Teléf. Ciudad o Localidad

PROFESIÓN U OCUPACIÓN: Obrero .....

LUGAR: FUNSA ..... CARGO: .....

IDEOLOGÍA POLÍTICA: ..... CLASIFICACIÓN: .....

DATOS COMPLEMENTARIOS .....
Est. Civil Cónyuge Hijos

.....
Otros familiares

FECHA	DOCUMENTOS	222012 ANTECEDENTES A REGISTRAR
8.1.76	0001	Afiliado al Partido Comunista con el Nº.11547 , fecha de ingreso 1960 .(Microfilm incautado a Rodney Ariemendi).- (EVALUACION: B-2). (EP)

B2

Impreso en

JUNTA DE COMANDANTES EN JEFE 222013-5 Dep. I E1 Secc. I

S. I. D. Sub Secc. A/N

Ficha No. ..... Confec. .....

ROMERO (Apellidos) Willman Nelson (Nombres)

DOCUMENTOS: C/C. BVA 16017 (Serie / No.) **C/I.** ..... (No. / Dpto.)

OTROS DOC. ..... (Pasaporte / Lib. Enrol. / etc.)

NACIMIENTO 18 años en 1968 (Fecha / Lugar)

DOMICILIO: 1 era. Paralela 586 (Calle / No. / Teléf. / Ciudad o Localidad)

PROFESIÓN U OCUPACIÓN: Empleada de comercio

LUGAR: ..... **CARGO:** .....

IDEOLOGÍA POLÍTICA: ..... **CLASIFICACIÓN:** .....

DATOS COMPLEMENTARIOS ..... (Est. Civil / Cónyuge / Hijos)

..... (Otros familiares)

FECHA	DOCUMENTOS	222013 ANTECEDENTES A REGISTRAR	B2
8.1.76	0001	Afiliado al Partido Comunista con el N°. 8614 , fecha de ingreso 1968 (microfilm incautado a Rodney Arismendi).- (EVALUACION: B-2). (BF)	

Impreso en

P1

JUNTA DE COMANDANTES EN JEFE 222014-3 Dep. I Secc. I

S. I. D. Sub Secc. A/N

Ficha No. ..... Confec. .....

ROMERO (Apellidos) Wilson (Nombres)

DOCUMENTOS: C/C. ..... (Serie / No.) **C/I.** ..... (No. / Dpto.)

OTROS DOC. ..... (Pasaporte / Lib. Enrol. / etc.)

NACIMIENTO 18 años en 1968 (Fecha / Lugar)

DOMICILIO: Pintos Cardeiro 5242 (Calle / No. / Teléf. / Ciudad o Localidad)

PROFESIÓN U OCUPACIÓN: Empleado químico

LUGAR: ..... **CARGO:** .....

IDEOLOGÍA POLÍTICA: ..... **CLASIFICACIÓN:** .....

DATOS COMPLEMENTARIOS ..... (Est. Civil / Cónyuge / Hijos)

..... (Otros familiares)

FECHA	DOCUMENTOS	222014 ANTECEDENTES A REGISTRAR	52
8.1.76	0001	- Afiliado al Partido Comunista con el Nº. 36253 , fecha de ingreso 1968 .(Microfilm incautado a Rodney Arismendi).- (EVALUACION: B-2). (BP)	

Impreso en

151

JUNTA DE COMANDANTES EN JEFE 222015-0 Dep. I Secc. I

S. I. D. Sub Secc. A/N

Ficha No. ..... Confec. .....

RONDAN GALLEROS (Apellidos) Nelly (Nombres)

DOCUMENTOS: C/C. O.C.A. 6344 (Serie / No.) **C/I.** ..... (No. / Dpto.)

OTROS DOC. ..... (Pasaporte / Lib. Enrol. / etc.)

NACIMIENTO ..... (Fecha / Lugar)

DOMICILIO: Perez Castellano 1433 al fondo (Calle / No. / Teléf. / Ciudad o Localidad)

PROFESIÓN U OCUPACIÓN: .....

LUGAR: ..... **CARGO:** .....

IDEOLOGÍA POLÍTICA: ..... **CLASIFICACIÓN:** .....

DATOS COMPLEMENTARIOS ..... (Est. Civil / Cónyuge / Hijos)

..... (Otros familiares)

FECHA	DOCUMENTOS	222015 ANTECEDENTES A REGISTRAR
2.10.83	30923/085-y-014	Afiliado al Partido Comunista con el N°. s/n , fecha de ingreso s/f .(Microfilm incautado a Rodney Ariemendi).- (EVALUACION: B-2). (BP) Comité SUR U.J.C..-

Impreso en

JUNTA DE COMANDANTES EN JEFE 222016-8 Dep. I Secc. I

S. I. D. Sub Secc. A/N

Ficha No. ..... Confec. .....

RONDAN (Apellidos) Nestor (Nombres)

DOCUMENTOS: C/C. AKB 2084 (Serie / No.) C/I. ..... (No. / Dpto.)

OTROS DOC. ..... (Pasaporte / Lib. Enrol. / etc.)

NACIMIENTO: 42 años en 1963 (Fecha / Lugar)

DOMICILIO: Mirabal 1876 (Calle / No. / Teléf. / Ciudad o Localidad)

PROFESIÓN U OCUPACIÓN: Metalúrgico

LUGAR: ..... CARGO: .....

IDEOLOGÍA POLÍTICA: ..... CLASIFICACIÓN: .....

DATOS COMPLEMENTARIOS ..... (Est. Civil / Cónyuge / Hijos)

..... (Otros familiares)

FECHA	DOCUMENTOS	222016 ANTECEDENTES A REGISTRAR	f52
8.1.76	0001	Afiliado al Partido Comunista con el N°. 20331 , fecha de ingreso 1963 , (Microfilm incautado a Rodney Ariemendi).- (EVALUACION: B-2). (BP)	

Impreso en

JUNTA DE COMANDANTES EN JEFE 222017-6

S. I. D.

151

Dep. I. Secc. I

Sub Secc. A/N

Ficha No. ..... Confec. .....

RONDEAU de IBARRA (Apellidos) Carmen (Nombres)

DOCUMENTOS: C/C. ..... (Serie / No.) C/I. ..... (No. / Dpto.)

OTROS DOC. ..... (Pasaporte / Lib. Enrol. / etc.)

NACIMIENTO: 60 años en 1967 (Fecha / Lugar)

DOMICILIO: Pena 4190 (Calle / No. / Teléf. / Ciudad o Localidad)

PROFESIÓN U OCUPACIÓN: Ama de casa

LUGAR: ..... CARGO: .....

IDEOLOGÍA POLÍTICA: ..... CLASIFICACIÓN: .....

DATOS COMPLEMENTARIOS ..... (Est. Civil / Cónyuge / Hijos)

..... (Otros familiares)

FECHA	DOCUMENTOS	222017 ANTECEDENTES A REGISTRAR	fs2
8.1.76	0001	Afiliado al Partido Comunista con el N°. 30353 , fecha de ingreso 1967 .(Microfilm incautado a Rodney Arismendi).- (EVALUACION: B-2). (BP)	

Impreso en

JUNTA DE COMANDANTES EN JEFE 222018-4 Dép. I FSI Secc. I

S. I. D. Sub Secc. A/N

Ficha No. ..... Confec. .....

ROOS CASTIGLIO (Apellidos) Hito (Nombres)

DOCUMENTOS: C/C. ..... (Serie / No.) **C/I.** ..... (No. / Dpto.)

OTROS DOC. ..... (Pasaporte / Lib. Enrol. / etc.)

NACIMIENTO 18 años en 1958 (Fecha / Lugar)

DOMICILIO: Edo.Martínez Monegal s/n (Calle / No. / Teléf. / Ciudad o Localidad)

PROFESIÓN U OCUPACIÓN: Zapatero

LUGAR: ..... **CARGO:** .....

IDEOLOGÍA POLÍTICA: ..... **CLASIFICACIÓN:** .....

DATOS COMPLEMENTARIOS ..... (Est. Civil / Cónyuge / Hijos)

..... (Otros familiares)

F52

FECHA	DOCUMENTOS	222018 ANTECEDENTES A REGISTRAR
8.1.76	0001	- Afiliado al Partido Comunista con el Nº. 6763 , fecha de ingreso 1958 .(Microfilm incautado a Rodney Arismendi).- (EVALUACION: B-2). (BP)

Impreso en

JUNTA DE COMANDANTES EN JEFE 22 20 19 -2 Dep. I FM Secc. I

S. I. D. Sub Secc. A/N

Ficha No. ..... Confec. .....

ROQUE (Apellidos) Carmen (Nombres)

DOCUMENTOS: C/C. JCC 2711 (Serie / No.) **C/I.** ..... (No. / Dpto.)

OTROS DOC. ..... (Pasaporte / Lib. Enrol. / etc.)

NACIMIENTO 46 años en 1968 (Fecha / Lugar)

DOMICILIO: Senda 18 Nº 4957 (Calle / No. / Teléf. / Ciudad o Localidad)

PROFESIÓN U OCUPACIÓN: Plomero

LUGAR: ..... **CARGO:** .....

IDEOLOGÍA POLÍTICA: ..... **CLASIFICACIÓN:** .....

DATOS COMPLEMENTARIOS ..... (Est. Civil / Cónyuge / Hijos)

..... (Otros familiares)

F32

FECHA	DOCUMENTOS	222019 ANTECEDENTES A REGISTRAR
1.8.76	0001	Afiliado al Partido Comunista con el Nº. 35962 , fecha de ingreso 1968 ..(Microfilm incautado a Rodney Arismendi).- (EVALUACION: B-2). (B.P)

Impreso en

JUNTA DE COMANDANTES EN JEFE 222020-0

S. I. D.

Dep. I — Secc. I

Sub Secc. A/N

Ficha No. ..... Confec. .....

ROQUE (Apellidos) — Miguel (Nombres)

DOCUMENTOS: C/C. ACB 6998 (Serie / No.) **C/I.** ..... (No. / Dpto.)

OTROS DOC. ..... (Pasaporte / Lib. Enrol. / etc.)

NACIMIENTO ..... (Fecha / Lugar)

DOMICILIO: Buenos Aires 281 (Calle / No. / Teléf. / Ciudad o Localidad)

PROFESIÓN U OCUPACIÓN: .....

LUGAR: ..... **CARGO:** .....

IDEOLOGÍA POLÍTICA: ..... **CLASIFICACIÓN:** .....

DATOS COMPLEMENTARIOS ..... (Est. Civil / Cónyuge / Hijos)

..... (Otros familiares)

FECHA	DOCUMENTOS	222020 ANTECEDENTES A REGISTRAR
8.1.76.	0001	- Afiliado al Partido Comunista con el Nº.7502 , fecha de ingreso 11.9.68 (Microfilm incautado a Rodney Arismendi).- (EVALUACION: B-2). (DP)

Impreso en

JUNTA DE COMANDANTES EN JEFE 222021-8 Dep. I Secc. I

S. I. D. Sub Secc. A/N

Fichs No. ..... Confec. .....

ROSQUETE BILBAO, (Apellidos) Clara. (Nombres)

DOCUMENTOS: C/C. BDB 18974. (Serie / No.) **C/I.** ..... (No. / Dpto.)

OTROS DOC. ..... (Pasaporte / Lib. Enrol. / etc.)

NACIMIENTO 44 años(1967) (Fecha) ..... (Lugar)

DOMICILIO: Cochabamba. 2973. (Calle / No. / Teléf. / Ciudad o Localidad)

PROFESIÓN U OCUPACIÓN: Ama de casa

LUGAR: ..... **CARGO:** .....

IDEOLOGÍA POLÍTICA: ..... **CLASIFICACIÓN:** .....

DATOS COMPLEMENTARIOS ..... (Est. Civil / Cónyuge / Hijos)

..... (Otros familiares)

FR

FECHA	DOCUMENTOS	222021 ANTECEDENTES A REGISTRAR
8.1.76.	0001	Afiliado al Partido Comunista con el Nº. 27135 , fecha de greso 1967 .(M[illegible]ofilm incautado a Rodney Ariamendi).- (EVALUACION: B-2). (AE)

Impreso en

JUNTA DE COMANDANTES EN JEFE 222022-6

S. I. D.

Dep. I Secc. I

Sub Secc. A/N

Ficha No. ..... Confec. .....

51

..ROSA DE RODRIGUEZ,... .....Alejandrina Otel.....
Apellidos Nombres

DOCUMENTOS: C/C. ..... **C/I.** .....
Serie No. No. Dpto.

OTROS DOC. .....
Pasaporte Lib. Enrol. etc.

NACIMIENTO: 31 años(1968).....
Fecha Lugar

DOMICILIO: Delta del Tigre.....
Calle No. Teléf. Ciudad o Localidad

PROFESIÓN U OCUPACIÓN: .....

LUGAR: ..... **CARGO:** .....

IDEOLOGÍA POLÍTICA: ..... **CLASIFICACIÓN:** .....

DATOS COMPLEMENTARIOS .....
Est. Civil Cónyuge Hijos

.....
Otros familiares

52

FECHA	DOCUMENTOS	222022 ANTECEDENTES A REGISTRAR
8.1.76.	0001	- Afiliado al Partido Comunista con el Nº. 31262 , fech de ingreso 1968 .(M[illegible]ofilm incautado a Rodney Arismendi).- (EVALUACION: B-2). (AE)

Impreso en

JUNTA DE COMANDANTES EN JEFE
S. I. D.

222023-4

Dep. I Secc. 1
Sub Secc. A/N
Ficha No. ..... Confec. 27/3/84

E-1

ROSSI MALAN (Apellidos) Máximo Tulio (Nombres)

DOCUMENTOS: C/C. B.B.A. 24.607 (Serie / No.) C/I. 1.183.362-0 (1) (No. / Dpto.)

OTROS DOC. (Pasaporte / Lib. Enrol. / etc.)

NACIMIENTO: 10/10/949 (2) (Fecha) Montevideo (3) (Lugar)

DOMICILIO: José Batlle y Ordoñez No.1652 Apto.702 (4) (Calle / No. / Teléf. / Ciudad o Localidad)

PROFESIÓN U OCUPACIÓN: Economista (5)

LUGAR: M.I.E. (6) CARGO:

IDEOLOGÍA POLÍTICA: CLASIFICACIÓN:

DATOS COMPLEMENTARIOS: Casado (7) (Est. Civil / Cónyuge / Hijos)

Hijo de: Máximo Tulio e Isolda (8) (Otros familiares)

FECHA	DOCUMENTOS	222023 ANTECEDENTES A REGISTRAR B2
27/3/84	0433/045/79	-Delegado de Mesa en las Elecciones del Año 1971 por el Frente Amplio, , Listas 90, 190, 871 y 2871, Circuitos: No.916 y 917, por el Departamento de Montevideo. EVAL: A-1.-(RJ)
27/3/84 C.H.C.P.No.42/84 Secc.11a. INGRESO DE MONTEVIDEO.- R.E. 84022[illegible]7		-27/3/84: En la fecha se contestó dicha constancia a nombre del causante, solicitada para Ingreso en el Ministerio de Industria y Energía. Indica (1) al (8).- ANTECEDENTES REGISTRADOS EN LA D.I.I.- -AÑO 1971: Delegado de Mesa por el Frente Socialista, Listas 90 y 190, Circuito No.917 (Industria 3536).- -14/1/981: En la fecha realiza gestión de Pasaporte con intención de viajar a Chile y EE.UU..-(RJ)

Impreso en

JUNTA DE COMANDANTES EN JEFE 222024-2 Dep. I Secc. [illegible]

S. I. D. 29.3.84.(KE) Sub Secc. A/N

Ficha No. ..... Confec. .....

SADI ARAUJO ..... Elio .....

Apellidos Nombres

DOCUMENTOS: C/C. ..... **C/I.** .....

Serie No. No. Dpto.

OTROS DOC. .....

Pasaporte Lib. Enrol. etc.

NACIMIENTO: .....

Fecha Lugar

DOMICILIO: .....

Calle No. Teléf. Ciudad o Localidad

PROFESIÓN U OCUPACIÓN: .....

LUGAR: ..... **CARGO:** .....

IDEOLOGÍA POLÍTICA: ..... **CLASIFICACIÓN:** .....

DATOS COMPLEMENTARIOS .....

Est. Civil Cónyuge Hijos

.....

Otros familiares

FECHA	DOCUMENTOS	222024 ANTECEDENTES A REGISTRAR
24.3.84	33090/20	Integra en calidad de Suplente el Organo Ejecutivo Departamental del Partido Nacional por el Departamento de Tacuarembó - Ev2 - (A-1) CME)

Impreso en

JUNTA DE COMANDANTES EN JEFE 222025-9 Dep. I Secc. P

S. I. D. Sub Secc. A/N 29.3.84

Ficha No. ..... Confec. .....

SANTAMARIA (Apellidos) Susana (Nombres)

DOCUMENTOS: C/C. ..... (Serie / No.) C/I. ..... (No. / Dpto.)

OTROS DOC. ..... (Pasaporte / Lib. Enrol. / etc.)

NACIMIENTO: 38 años (1984) (Fecha / Lugar)

DOMICILIO: ..... carmelo (Calle / No. / Teléf. / Ciudad o Localidad)

PROFESIÓN U OCUPACIÓN: .....

LUGAR: ..... **CARGO:** .....

IDEOLOGÍA POLÍTICA: ..... **CLASIFICACIÓN:** .....

DATOS COMPLEMENTARIOS ..... (Est. Civil / Cónyuge / Hijos)

Dino Gino(16)
Aldo Fabián(15)
Nino Piero(11)

Esposo: Sedicioso Fdo. Aldo Fco. PERRINI GUALA

Otros familiares

FECHA	DOCUMENTOS	222025 ANTECEDENTES A REGISTRAR	52
29.3.84	8402129 pag.1	-19.3.84-En la fecha se establece que es casada en 2das numpcias con el el sedicioso fdo. Aldo.Fco.PERRINI GUALA.Eval:A-2(M).-	

Impreso en

JUNTA DE COMANDANTES EN JEFE 222026-7 • Dep. I Secc. 4

S. I. D. 29.3.84.(KE) Sub Secc. A/N

Ficha No. ..... Confec. .....

GUSTAVINO José Pedro

Apellidos Nombres

DOCUMENTOS: C/C. ..... **C/I.** .....

Serie No. No. Dpto.

OTROS DOC. .....

Pasaporte Lib. Enrol. etc.

NACIMIENTO: .....

Fecha Lugar

DOMICILIO: .....

Calle No. Teléf. Ciudad o Localidad

PROFESIÓN U OCUPACIÓN: .....

LUGAR: ..... **CARGO:** .....

IDEOLOGÍA POLÍTICA: ..... **CLASIFICACIÓN:** .....

DATOS COMPLEMENTARIOS .....

Est. Civil Cónyuge Hijos

.....

Otros familiares

FECHA	DOCUMENTOS	222026 ANTECEDENTES A REGISTRAR
3.4.84	33090/44	Integra en calidad de Titular el Organo Ejecutivo Departamental del Partido Colorado por el Departamento de Soriano.- Eval.- (M)(KE)

F52

Impreso en

JUNTA DE COMANDANTES EN JEFE 222027-5

S. I. D.

Dep. I FS1 Secc. I

Sub Secc. A/N

Ficha No. ..... Confec. 27/3/84

SIERRA BIDART (Apellidos) Luis Federico (Nombres)

DOCUMENTOS: C/C. H.A.A. 10.294 (Serie / No.) C/I. 2.808.737-9 (2) (No. / Dpto.)
A.T.A. 7736 (1)

OTROS DOC. (Pasaporte / Lib. Enrol. / etc.)

NACIMIENTO: 08/10/952 (3) (Fecha) Rivera (4) (Lugar)

DOMICILIO: Juan Paullier No.1685 (5) (Calle / No. / Teléf. / Ciudad o Localidad)

PROFESIÓN U OCUPACIÓN: Desocupado (6). - anteriormente: Empleado en "KODAK URUGUAYA". (7)

LUGAR: ..... CARGO: .....

IDEOLOGÍA POLÍTICA: ..... CLASIFICACIÓN: .....

DATOS COMPLEMENTARIOS: Casado (8) (Est. Civil / Cónyuge / Hijos)

Hijo de: Luis Federico y Elma (9) (Otros familiares)

FECHA	DOCUMENTOS	222027 ANTECEDENTES A REGISTRAR	FS 2
27/3/84	1680/073/78	-Delegado de Mesa en las Elecciones del Año 1971 por el Frente Amplio, Listas 90 y 190, Circuito No.20 por el Departamento de Rivera. EVAL: A-1.-(RJ)	
27/3/84 C.H.C.P.No.29/84 Secc.4ta.INGRESO DE MONTEVIDEO.- R.E. 8402217		-27/3/84: En la fecha se contestó dicha constancia a nombre del causante, solicitada para Ingreso en el B.R.O.U.. Indica (1) al (9).- ANTECEDENTES REGISTRADOS EN LA D.I.I.- -Indica Idem a Doc. 1680/073/78.-(RJ)	

Impreso en

222028-3

FS 1

JUNTA DE COMANDANTES EN JEFE

S. I. D.

Dep. I Secc. I

Sub Secc. A/N

Ficha No. ..... Confec 23.84

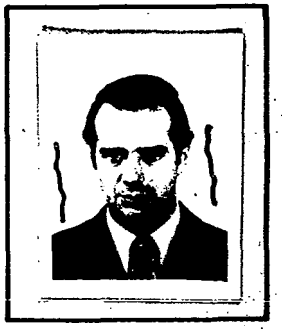

TERRA RODRIGUEZ (Apellidos) José Ladislao (Nombres)

DOCUMENTOS: C/C. BQB 13541 (Serie / No.) C/I. 1138406 (No. / Dpto.)

OTROS DOC. (Pasaporte / Lib. Enrol. / etc.)

NACIMIENTO 4.1.49 Mdeo. (Fecha / Lugar)

DOMICILIO: Canelones 1375/703 Mdeo. telef. 911005 (Calle / No. / Teléf. / Ciudad o Localidad)

PROFESIÓN U OCUPACIÓN: Ing. Mecánico

LUGAR: CINOCA S.A. CARGO: Dirección técnica de planta

IDEOLOGÍA POLÍTICA: CLASIFICACIÓN:

DATOS COMPLEMENTARIOS casado (Est. Civil / Cónyuge / Hijos)

Otros familiares

F.2

FECHA	DOCUMENTOS	222028 ANTECEDENTES A REGISTRAR
29.3.84	Doc.8402173/ 01/04/19	27.3.84-SE.PLA.CO.DI. por Nota No.3437/84/D solicita aval para Beca a Brasil, SE APRUEBA por Memo.(A) 623/84 del 28.3.84(C)

Impreso en

- JUNTA DE COMANDANTES EN JEFE

S. I. D.

222029-1

29.3.84.(KE)

Dep. I Secc. 4

Sub Secc. A/N

Ficha No. ..... Confec. .....

.TORT. SILVEIRA..... .....Dorotea Dacila.....

Apellidos Nombres

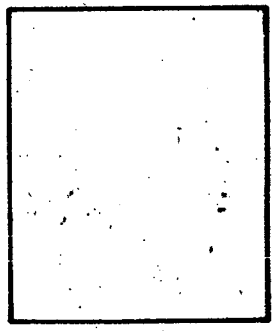

DOCUMENTOS: C/C. ..... C/I. .....

Serie No. No. Dpto.

OTROS DOC. .....

Pasaporte Lib. Enrol. etc.

NACIMIENTO .....

Fecha Lugar

DOMICILIO: .....

Calle No. Teléf. Ciudad o Localidad

PROFESIÓN U OCUPACIÓN: .....

LUGAR: ..... CARGO: .....

IDEOLOGÍA POLÍTICA: ..... CLASIFICACIÓN: .....

DATOS COMPLEMENTARIOS .....

Est. Civil Cónyuge Hijos

.....

Otros familiares

FECHA	DOCUMENTOS	222029 ANTECEDENTES A REGISTRAR
28.2.84	33090/25.	Integra en calidad de Suplente el Organo Ejecutivo Departamental del Partido Unión Cívica por el Departamento de Cerro Largo.- Eval.- (H.l) (CKE)

Impreso en

JUNTA DE COMANDANTES EN JEFE 14 222030-9

S. I. D.

Ficha Nº

VALDEZ GOMEZ (1) (2) Santos Abayubá
Apellidos Nombres

DOCUMENTOS: C/C _____ C/I. 10.672 (Tbó)
Serie Nº Nº Dpto.

OTROS DOC. _____
Pasaporte Lib. Enrol. etc.

NACIMIENTO: _____
Fecha Lugar

DOMICILIO: Flores 241 (Tacuarembó)
Calle Nº Teléf. Ciudad o Localidad

PROFESION U OCUPACION: Rematador

LUGAR: _____ CARGO: _____

IDEOLOGIA POLITICA: _____ CLASIFICACION: _____

DATOS COMPLEMENTARIOS: _____
Est. Civil Cónyuge Hijos

[illegible]
Otros familiares

Fecha	Documentos	222039 ANTECEDENTES A REGISTRAR
28.7.80	D.0207	-Figura entre los posibles firmantes de un manifiesto P.N. denominado "El Partido Nacional a los Uruguayos" apareciera en el Boletín Nro.20 "DESDE URUGUAY" de a fines de octubre del 79, en el que se plantea una da solución a la vigencia de las libertades públicas, libre discusión pública y amplia participación popular referente al Texto Constitucional, el reintegro de la actividad sindical y la modificación de la Política Económica causante del deterioro progresivo y esclavizante del salario real.- Eval: B-2 (M).-
16/3/83	24947/83	3/3/83 En el día de la fecha se labra acta al comparecer en la Jefatura de Policía de Rivera, con motivo de haber sido efectuada una inspeccion en la camioneta marca Volkswagen Kombi, matrícula R1-3833 propiedad de Jose A. Valle, y compañía" en la que viajaba conjuntamente con [illegible] BETO, José Felipe, su esposa: PASTORINO TARIGO, [illegible] Olga Margarita, BREDUCCI DA ROSA, Franco Antonio, GUTIERREZ-DUHALDE, Sergio Liber, RODRIGUEZ HEBOLLO, Luis [illegible] GOIRRENA, Eduardo , a este por último se le [illegible] cassette que tenía grabada una charla entre Wilson [illegible] ALDUNATE y CHIESA, Sergio. [illegible]

Imp. Nacional

///

////

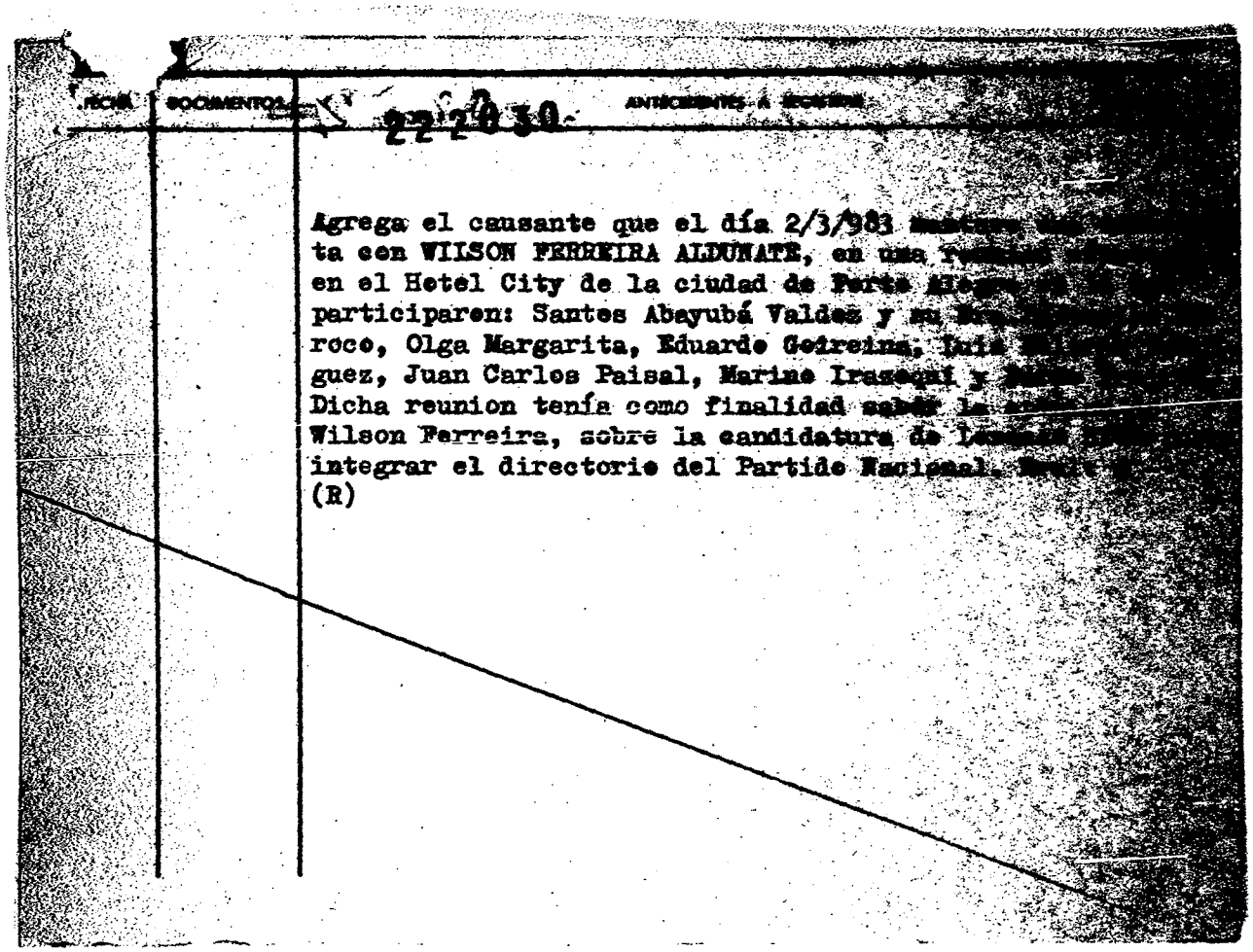

FECHA	DOCUMENTOS	222030 ANTECEDENTES A REGISTRAR
		Agrega el causante que el día 2/3/983 [illegible] ta con WILSON FERREIRA ALDUNATE, en una [illegible] en el Hotel City de la ciudad de Porto Alegre [illegible] participaron: Santos Abayubá Valdez y su [illegible] roco, Olga Margarita, Eduardo Goireina, Luis [illegible] guez, Juan Carlos Paisal, Marino Irazoqui y [illegible] Dicha reunion tenía como finalidad saber la [illegible] Wilson Ferreira, sobre la candidatura de [illegible] integrar el directorio del Partido Nacional. [illegible] (R)

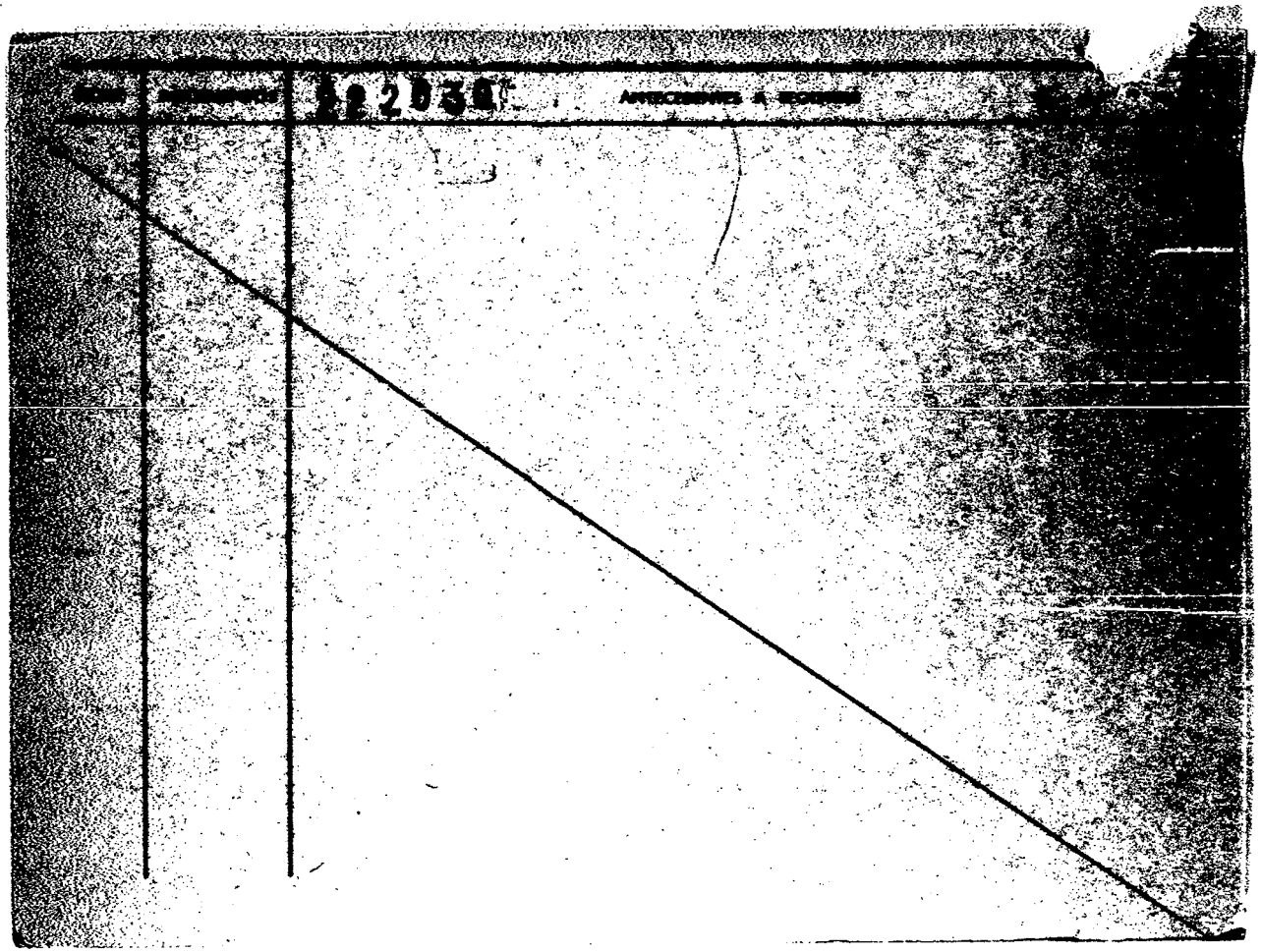

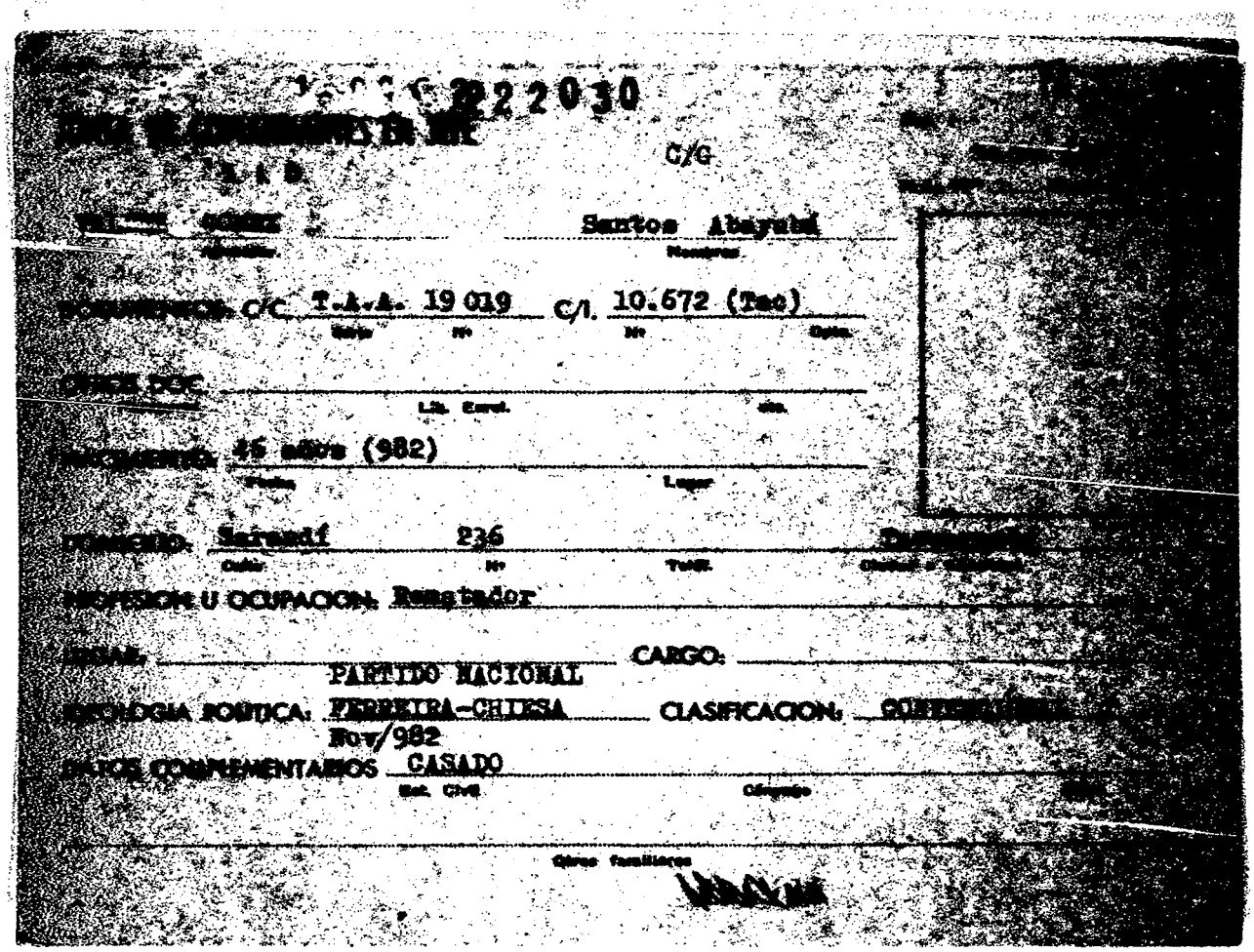

222030

[illegible]

C/G

[illegible] Santos Abayubá

Apellido Nombres

DOCUMENTOS: C/C T.A.A. 19 019 C/I. 10.672 (Tac)

Serie Nº Nº Opto.

OTROS DOC.

Lib. Enrol. etc.

NACIMIENTO: 46 años (982)

Fecha Lugar

DOMICILIO: Sarandí 236 [illegible]

Calle Nº Teléf. Ciudad o Localidad

PROFESION U OCUPACION: Rematador

LUGAR: CARGO:

IDEOLOGIA POLITICA: PARTIDO NACIONAL FERREIRA-CHIESA Nov/982 CLASIFICACION: [illegible]

DATOS COMPLEMENTARIOS CASADO

Est. Civil Cónyuge

Otros familiares

Fecha	Documentos	$22030 ANTECEDENTES A REGISTRAR
[illegible]	22691/038	Electo 6 titulares del Organo Deliberante Nacional del Partido Nacional por el Departamento de Tacuarembó de Hoja de Votación T.A.F de acuerdo al resultado de las Elecciones Internas de los Partidos Políticos habilitados, [illegible] — Eval. A-1 (AD).
[illegible]	15379/37	[illegible].6.82:En la fecha se establece que el [illegible] los integrantes más caracterizados del "[illegible] liderado por el requerido Wilson FERREIRA [illegible] Dpto.de Tacuarembó.Cabe agregar que dicho [illegible] al actual Proceso y trabajó por el "NO" en [illegible] Plebiscito de 1980.-Eval:A-1(AD)

222030-9

JUNTA DE COMANDANTES EN JEFE

S. I. D.

29.3.84.(KE)

Dep. I. Secc. 64

Sub Secc. A/N

Ficha No. ..... Confec. .....

VALDEZ Gomez ..... Santos A. bayubá

Apellidos Nombres

DOCUMENTOS: C/C. ..... C/I. .....

Serie No. No. Dpto.

OTROS DOC. .....

Pasaporte Lib. Enrol. etc.

NACIMIENTO .....

Fecha Lugar

DOMICILIO: .....

Calle No. Teléf. Ciudad o Localidad

PROFESIÓN U OCUPACIÓN: .....

LUGAR: ..... CARGO: .....

IDEOLOGÍA POLÍTICA: ..... CLASIFICACIÓN: .....

DATOS COMPLEMENTARIOS .....

Est. Civil Cónyuge Hijos

.....

Otros familiares

FECHA	DOCUMENTOS	222030 ANTECEDENTES A REGISTRAR
29.5.84	33090/20	[illegible] en calidad de Suplente [illegible] Ejecutivo [illegible] Departamental del Partido Nacional por el Departamento de Tacuarembó - Eval.- (A-1)(KE)
5.7.84.	"Pág.113.	-Indica Idem.Doc. 23691/83.Eval:A-1.(KE)

Impreso en

JUNTA DE COMANDANTES EN JEFE 222031-7 Dep. I Secc. 61

S. I. D.

Sub Secc. A/N

Ficha No. ..... Confec. 29.3.84

VALENCIA PEREZ ..... José Antonio .....
Apellidos Nombres

DOCUMENTOS: C/C. ..... **C/I.** 1.335.098 .....
Serie No. No. Dpto.

OTROS DOC. .....
Pasaporte Lib. Enrol. etc.

NACIMIENTO: .....
Fecha Lugar

DOMICILIO: .....
Calle No. Teléf. Ciudad o Localidad

PROFESIÓN U OCUPACIÓN: .....

LUGAR: ..... **CARGO:** .....

IDEOLOGÍA POLÍTICA: ..... **CLASIFICACIÓN:** .....

DATOS COMPLEMENTARIOS .....
Est. Civil Cónyuge Hijos

.....
Otros familiares

FECHA	DOCUMENTOS	222031 ANTECEDENTES A REGISTRAR
29.3.84.	8402128 pag.1	-6.6.83-Sustrajo del liceo Departamental de Piriapolis 96 carpetas de calificaciones de la Sala de Profesores las que días despues aparecieran en la puerta del liceo con una leyenda que amenazaba al Instituto, firmada por el MO.PA.IND. (Mov. Patriota Independiente). Por orden del Juez Ldo.de 1ra.Instancia de 1er.Turno de Maldonado fue procesado por los delitos de "HURTO ATENTADO E INCENDIO EN REITERACION REAL ENTRE SI". Eval:A-1(M).-

Ingresado en

JUNTA DE COMANDANTES EN JEFE 222032-5

S. I. D.

Dep. I Secc. I

Sub Secc. A/N

Ficha No. ..... Confec. 28.3.84

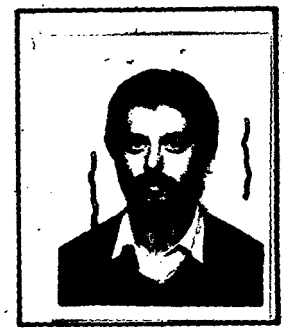

VAZQUEZ QUARTINO ... Rafael Jacobo
Apellidos Nombres

DOCUMENTOS: C/C. AZB 5436 ..... C/I. 957.858 Mdeo.
Serie No. No. Dpto.

OTROS DOC. .....
Pasaporte Lib. Enrol. etc.

NACIMIENTO: 4.9.43 Mdeo.
Fecha Lugar

DOMICILIO: Juan María Pérez 2781/01 telef.703836
Calle No. Teléf. Ciudad o Localidad

PROFESIÓN U OCUPACIÓN: .....

LUGAR: SODRE ..... CARGO: Corista

IDEOLOGÍA POLÍTICA: ..... CLASIFICACIÓN: .....

DATOS COMPLEMENTARIOS Divorciado
Est. Civil Cónyuge Hijos

.....
Otros familiares

F32

FECHA	DOCUMENTOS	222032 ANTECEDENTES A REGISTRAR
20.3.84	D.8401749/ 01/49/55	13.3.84-SE.PLA.CO.DI. por Nota No. 3359/84/D SE.PLA.CO. DI solicita aval para que el causante integre Misión al Exterior, SE APRUEBA por Memo.(A) 495/84 (4a. Parte) del 19.3.84(C)

Impreso en

JUNTA DE COMANDANTES EN JEFE 222033-3 Fs 1

S. I. D.

Dep. I Secc. I

Sub Secc. A/N

Ficha No. ..... Confec. 30.3.84

ZAZZARI FERREIRA Eduardo Francisco

Apellidos Nombres

DOCUMENTOS: C/C. BCA 35648 C/I. 878.648 Mdeo.

Serie No. No. Dpto.

OTROS DOC. .....

Pasaporte Lib. Enrol. etc.

NACIMIENTO: 16.2.41 Mdeo.

Fecha Lugar

DOMICILIO: Rafael Pastoriza 1438/02 telef.787827

Calle No. Teléf. Ciudad o Localidad

PROFESIÓN U OCUPACIÓN: .....

LUGAR: SODRE CARGO: Corista

IDEOLOGÍA POLÍTICA: ..... CLASIFICACIÓN: .....

DATOS COMPLEMENTARIOS Casado

Est. Civil Cónyuge Hijos

.....

Otros familiares

62

FECHA	DOCUMENTOS	222033 ANTECEDENTES A REGISTRAR
29.3.84	Doc.8401749/ 01/50/55	13.3.84-SE.PLA.CO.DI. por Nota No.3359/84/D solicita aval para que el causante integre Misión al Exterior, SE APRUEBA por Memo.(A) 495/84 (4a.Parte) del 19.3.84 (C)

Impreso en

FS1

JUNTA DE COMANDANTES EN JEFE 220234-1 Dep. I Secc. I

S. I. D. Sub Secc. A/N

Ficha No. ..... Confec 29.3.84

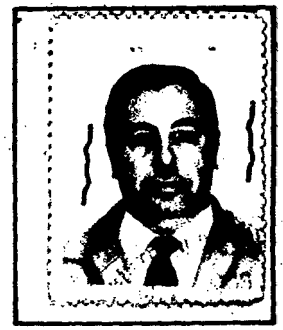

ZITO DA ROSA (Apellidos) Juan Américo (Nombres)

DOCUMENTOS: C/C. BQA 7460 (Serie / No.) C/I. 645.674 (No. / Dpto.)

OTROS DOC. (Pasaporte / Lib. Enrol. / etc.)

NACIMIENTO: 18.7.31 Treinta y Tres (Fecha / Lugar)

DOMICILIO: Américo Vespucio 1474 telef.295190 (Calle / No. / Teléf. / Ciudad o Localidad)

PROFESIÓN U OCUPACIÓN:

LUGAR: SODRE **CARGO:** Corista

IDEOLOGÍA POLÍTICA: **CLASIFICACIÓN:**

DATOS COMPLEMENTARIOS casado (Est. Civil / Cónyuge / Hijos)

Otros familiares

82

FECHA	DOCUMENTOS	222034 ANTECEDENTES A REGISTRAR
29.3.84	Doc.8401749/01/51/55	13.3.84-SE.PLA.CO.DI. por Nota No. 3359/84/D solicita aval para que el causante integre Misión al Exterior, SE APRUEBA por Memo.(A) 495/84 (4a.Parte) del 19.3.84(C

Impreso en

FICHA UNIFICADA: 204169-7 y 221660-4

JUNTA DE COMANDANTES EN JEFE

Dep. I — Secc. I

S. I. D. 222035-8

Sub Secc. A/N

Ficha No. ..... Confec. 30.3.84 (FM)

RODRIGUEZ ARIAS (Apellidos) ..... Ruben Dario (Nombres)

DOCUMENTOS: C/C. ..... (Serie / No.) C/I. ..... (No. / Dpto.)

OTROS DOC. ..... (Pasaporte / Lib. Enrol. / etc.)

NACIMIENTO: 19 años en 1967 (Fecha) ..... Uruguay (Lugar)

DOMICILIO: Lancaster Nro. 4320 (Cayambé y Sorata) (Calle / No. / Teléf. / Ciudad o Localidad)

PROFESIÓN U OCUPACIÓN: Operario Metalúrgico

LUGAR: Fca. de Resortes ..... **CARGO:** .....

IDEOLOGÍA POLÍTICA: ..... **CLASIFICACIÓN:** .....

DATOS COMPLEMENTARIOS ..... (Est. Civil / Cónyuge / Hijos)

..... (Otros familiares)

FECHA	DOCUMENTOS	222035 ANTECEDENTES A REGISTRAR	
8.1.76	001	-Afiliado al Partido Comunista con el Nro.28171 fecha de ingreso, 1967(Microfilm incautado a Rdoney Arismendi)Evaluación:B-2 (UU).-	
31.10.83	0274/979	-Afiliado al P.Comunista con el Nro.28171, desde el 5.10.967, según material incautado por OCOA en Feb/976.-Eval.A-1 (FE)	
31.10.84	31109/471	-Indica Idem.Doc.0274/979.-Eval.A-2 (FE).-	

Ingreso en

JUNTA DE COMANDANTES EN JEFE
S. I. D.

222036-6
30.3.84.(KE)

Dep. I Secc. 451
Sub Secc. A/N
Ficha No. ..... Confec. .....

ABDALA Washington
Apellidos Nombres

DOCUMENTOS: C/C. ..... **C/I.** .....
Serie No. No. Dpto.

OTROS DOC. .....
Pasaporte Lib. Enrol. etc.

NACIMIENTO .....
Fecha Lugar

DOMICILIO: .....
Calle No. Teléf. Ciudad o Localidad

PROFESIÓN U OCUPACIÓN: .....

LUGAR: ..... **CARGO:** .....

IDEOLOGÍA POLÍTICA: ..... **CLASIFICACIÓN:** .....

DATOS COMPLEMENTARIOS .....
Est. Civil Cónyuge Hijos

.....
Otros familiares

FECHA	DOCUMENTOS	222036 ANTECEDENTES A REGISTRAR
30.3.84	33090/33	Integra en calidad de Titular el Organo Ejecutivo Departamental del Partido Colorado por el Departamento de Montevideo - Eval.- (A.J.) (KE)

Impreso en

JUNTA DE COMANDANTES EN JEFE

S. I. D.

222037-4

30.3.84.(KE)

Dep. I Secc. EI

Sub Secc. A/N

Ficha No. ..... Confec. .....

AGUIAR ..... Julio .....

Apellidos Nombres

DOCUMENTOS: C/C. ..... **C/I.** .....

Serie No. No. Dpto.

OTROS DOC. .....

Pasaporte Lib. Enrol. etc.

NACIMIENTO .....

Fecha Lugar

DOMICILIO: .....

Calle No. Teléf. Ciudad o Localidad

PROFESIÓN U OCUPACIÓN: .....

LUGAR: ..... **CARGO:** .....

IDEOLOGÍA POLÍTICA: ..... **CLASIFICACIÓN:** .....

DATOS COMPLEMENTARIOS .....

Est. Civil Cónyuge Hijos

.....

Otros familiares

FECHA	DOCUMENTOS	222037 ANTECEDENTES A REGISTRAR
30.3.84	33090/33	Integra en calidad de Titular el Organo Ejecutivo Departamental del Partido Colorado por el Departamento de Montevideo.- Eval.- (A-1) (CKE)

F52

Impreso en

JUNTA DE COMANDANTES EN JEFE

· S. I. D.

222038-2

FSI

Dep. I Secc. I

Sub Secc. A/N

Ficha No. ..... Confec. 30.3.80

AGUIRREGARAY ..... Celiar .....

Apellidos Nombres

DOCUMENTOS: C/C. ..... C/I. .....

Serie No. No. Dpto.

OTROS DOC. .....

Pasaporte Lib. Enrol. etc.

NACIMIENTO: .....

Fecha Lugar

DOMICILIO: .....

Calle No. Teléf. Ciudad o Localidad

PROFESIÓN U OCUPACIÓN: .....

LUGAR: ..... CARGO: .....

IDEOLOGÍA POLÍTICA: ..... CLASIFICACIÓN: .....

DATOS COMPLEMENTARIOS .....

Est. Civil Cónyuge Hijos

.....

Otros familiares

F2-2

FECHA	DOCUMENTOS	222038 ANTECEDENTES A REGISTRAR
30.3.84	840213A pag.2	-7.3.84-Se encuentra entre los principales agitadores que al salir de un baile en el Club Uruguay de la ciudad de Artigas entonaron cánticos y consignas de contenido netamente político. Posee reiterados antecedentes por desórdenes y peleas en los Clubes Sociales, suspendie por tiempo indeterminado del Club Deportive Artigas.- -11.2.84-En otra oportunidad al salir del Club Deportivo "Artigas" salió en manifestación junto a 200 personas aprox. entonando estribillos también de corte político. Eval:A-1(M).-

Impreso en

JUNTA DE COMANDANTES EN JEFE

S. I. D.

222039-0

30.3.84.(KE)

Dep. I

Sub Secc. A/N

Secc. 6

Ficha No. ..... Confec. .....

ALEJARO PERDOMO ..... Jesua María .....

Apellidos Nombres

DOCUMENTOS: C/C. ..... **C/I.** .....

Serie No. No. Dpto.

OTROS DOC. .....

Pasaporte Lib. Enrol. etc.

NACIMIENTO .....

Fecha Lugar

DOMICILIO: .....

Calle No. Teléf. Ciudad o Localidad

PROFESIÓN U OCUPACIÓN: .....

LUGAR: ..... **CARGO:** .....

IDEOLOGÍA POLÍTICA: ..... **CLASIFICACIÓN:** .....

DATOS COMPLEMENTARIOS .....

Est. Civil Cónyuge Hijos

.....

Otros familiares

FECHA	DOCUMENTOS	222039 ANTECEDENTES A REGISTRAR
30.3.84	30330/29	Integra en calidad de Suplente el Consejo Ejecutivo Departamental del Partido Unión Cívica por el Departamento de Flores - Expte. (H-2) CUE

Impreso en

JUNTA DE COMANDANTES EN JEFE 222040-8 Dep. I Secc. 19

S. I. D. 28.3.84.(KE) Sub Secc. A/N

Ficha No. ..... Confec. .....

ARBURUA PASTORINI(1) ..... Felipe .....
Apellidos Nombres

DOCUMENTOS: C/C. ..... **C/I.** .....
Serie No. No. Dpto.

OTROS DOC. .....
Pasaporte Lib. Enrol. etc.

NACIMIENTO .....
Fecha Lugar

DOMICILIO: .....
Calle No. Teléf. Ciudad o Localidad

PROFESIÓN U OCUPACIÓN: .....

LUGAR: ..... **CARGO:** .....

IDEOLOGÍA POLÍTICA: Partido Nacional ..... **CLASIFICACIÓN:** LISTA QAD(FLORIDA)(2).....

DATOS COMPLEMENTARIOS .....
Est. Civil Cónyuge Hijos

.....
Otros familiares

FECHA	DOCUMENTOS	222040 ANTECEDENTES A REGISTRAR
26.2.84	33090/14	Integra en calidad de Suplente el Organo Ejecutivo Departamental del Partido Nacional por el Departamento de Florida. Eval.- (A-1)(CKE)
21.6.84.	Pág.103	Integra en calidad de Titular el Organo Deliberante Departamental del Partido Nacional por el Departamento de Florida. Eval.- (A-1)(CKE) -Indica (1) y (2).

Impreso en

JUNTA DE COMANDANTES EN JEFE 222041-C

S. I. D.

[illegible] Carlos Angel

Apellidos Nombres

DOCUMENTOS: C/C. ..... C/I. 60.[illegible] (Paysandú)

Serie No. No. Dpto.

OTROS DOC. .....

Pasaporte Lib. Enrol. etc.

NACIMIENTO: 24 años en 1978 [illegible]

Fecha Lugar

DOMICILIO: 25 de Mayo [illegible]

Calle No. Teléf. Ciudad o Localidad

PROFESIÓN U OCUPACIÓN: .....

LUGAR: ..... CARGO: .....

IDEOLOGÍA POLÍTICA: ..... CLASIFICACIÓN: .....

DATOS COMPLEMENTARIOS Casado

Est. Civil Cónyuge Hijos

.....

Otros familiares

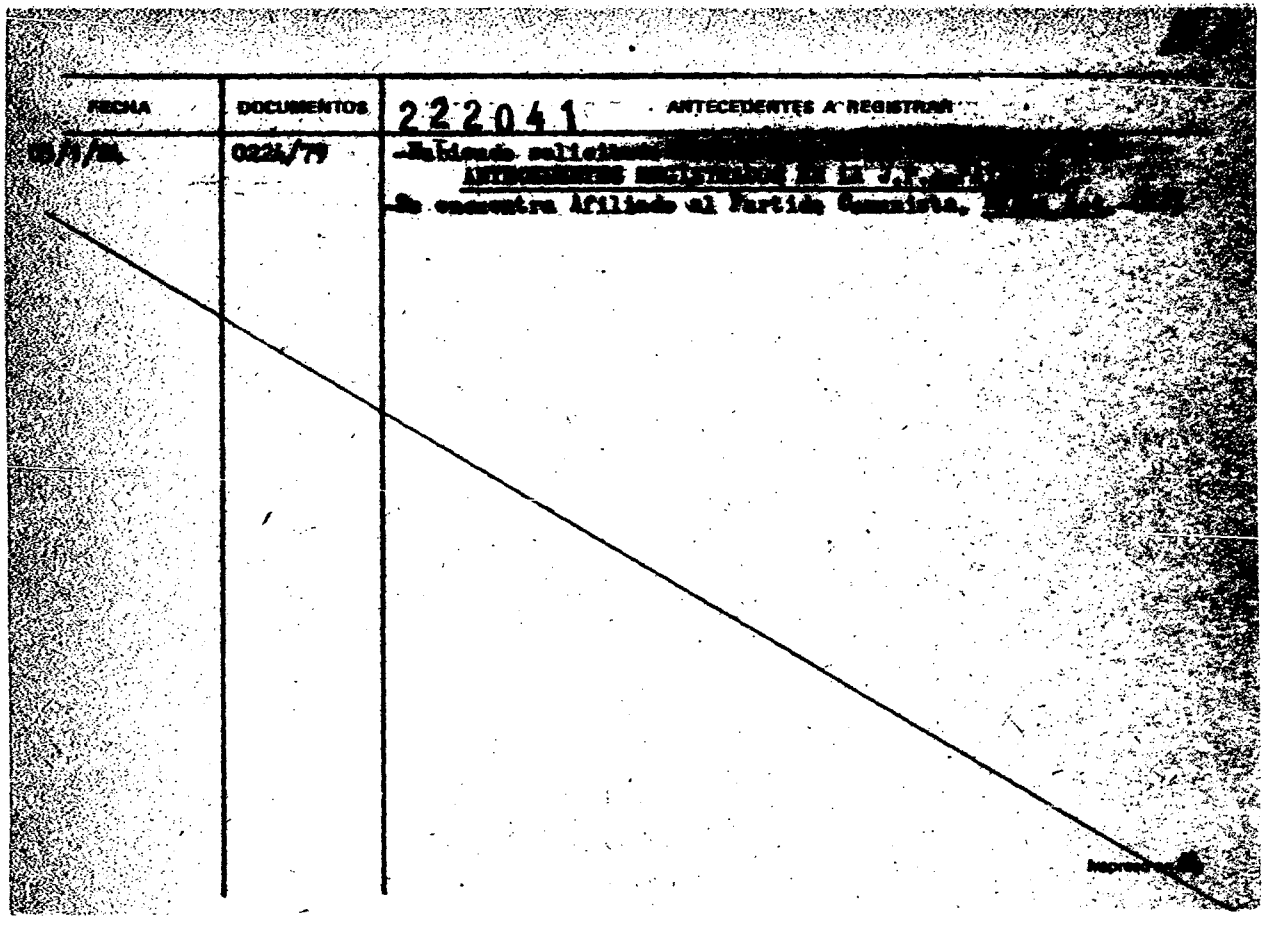

FECHA	DOCUMENTOS	222041 ANTECEDENTES A REGISTRAR
[illegible]	0224/79	-Habiendo solicitado [illegible] ANTECEDENTES REGISTRADOS EN LA J.P. [illegible] -Se encuentra Afiliado al Partido Comunista, [illegible]

Impreso en [illegible]

JUNTA DE COMANDANTES EN JEFE
S. I. D.

222042-4
30.3.84.(KE)

Dep. I Secc. 51
Sub Secc. A/N
Ficha No. ..... Confec. .....

ARDOHAIN (Apellidos) Washington (Nombres)

DOCUMENTOS: C/C. ..... (Serie / No.) **C/I.** ..... (No. / Dpto.)

OTROS DOC. ..... (Pasaporte / Lib. Enrol. / etc.)

NACIMIENTO: ..... (Fecha / Lugar)

DOMICILIO: ..... (Calle / No. / Teléf. / Ciudad o Localidad)

PROFESIÓN U OCUPACIÓN: .....

LUGAR: ..... **CARGO:** .....

IDEOLOGÍA POLÍTICA: Partido Nacional (1) **CLASIFICACIÓN:** LISTA IAB(2)

DATOS COMPLEMENTARIOS ..... (Est. Civil / Cónyuge / Hijos)

..... (Otros familiares)

FECHA	DOCUMENTOS	222042 ANTECEDENTES A REGISTRAR
30.3.84	33090/10	Integra en calidad de 1l Suplente el Organo Ejecutivo Departamental del Partido Nacional por el Departamento de Artigas - Eval - (A.1)(C16)
16.5.84	33090/80	Integra en calidad de Titular el Organo Deliberante Departamental del Partido Nacional por el Departamento de Artigas - Eval - (A.1)(C16) -Indica 1 y 2.

Impreso en

JUNTA DE COMANDANTES EN JEFE
S. I. D.

222043-2
30.3.84.(KE)

Dep. I Secc. Vd
Sub Secc. A/N
Ficha No. ..... Confec. .....

BARATTA ..... Carlos .....
Apellidos Nombres

DOCUMENTOS: C/C. ..... **C/I.** .....
Serie No. No. Dpto.

OTROS DOC. .....
Pasaporte Lib. Enrol. etc.

NACIMIENTO .....
Fecha Lugar

DOMICILIO: .....
Calle No. Teléf. Ciudad o Localidad

PROFESIÓN U OCUPACIÓN: .....

LUGAR: ..... **CARGO:** .....

IDEOLOGÍA POLÍTICA: ..... **CLASIFICACIÓN:** .....

DATOS COMPLEMENTARIOS .....
Est. Civil Cónyuge Hijos

.....
Otros familiares

FECHA	DOCUMENTOS	222043 ANTECEDENTES A REGISTRAR
30.3.84	33090/84	Integra en calidad de 1er Suplente el Organo Ejecutivo Departamental del Partido Colorado por el Departamento de Canelones.- Eval.- (N-1) CKE)

Impreso en

222044-0

JUNTA DE COMANDANTES EN JEFE

S. I. D.

[illegible] FLEITAS de COLLAZO — Gladys Esther

Apellidos — Nombres

DOCUMENTOS: C/C. ..... C/I. 55.309 (Paysandú)

Serie — No. — No. — Dpto.

OTROS DOC. .....

Pasaporte — Lib. Enrol. — etc.

NACIMIENTO: 36 años en 1978 — Uruguaya

Fecha — Lugar

DOMICILIO: Leandro Gómez 985

Calle — No. — Teléf. — Ciudad o Localidad

PROFESIÓN U OCUPACIÓN: .....

LUGAR: ..... CARGO: .....

IDEOLOGÍA POLÍTICA: ..... CLASIFICACIÓN: .....

DATOS COMPLEMENTARIOS Casada

Est. Civil — Cónyuge — Hijos

.....

Otros familiares

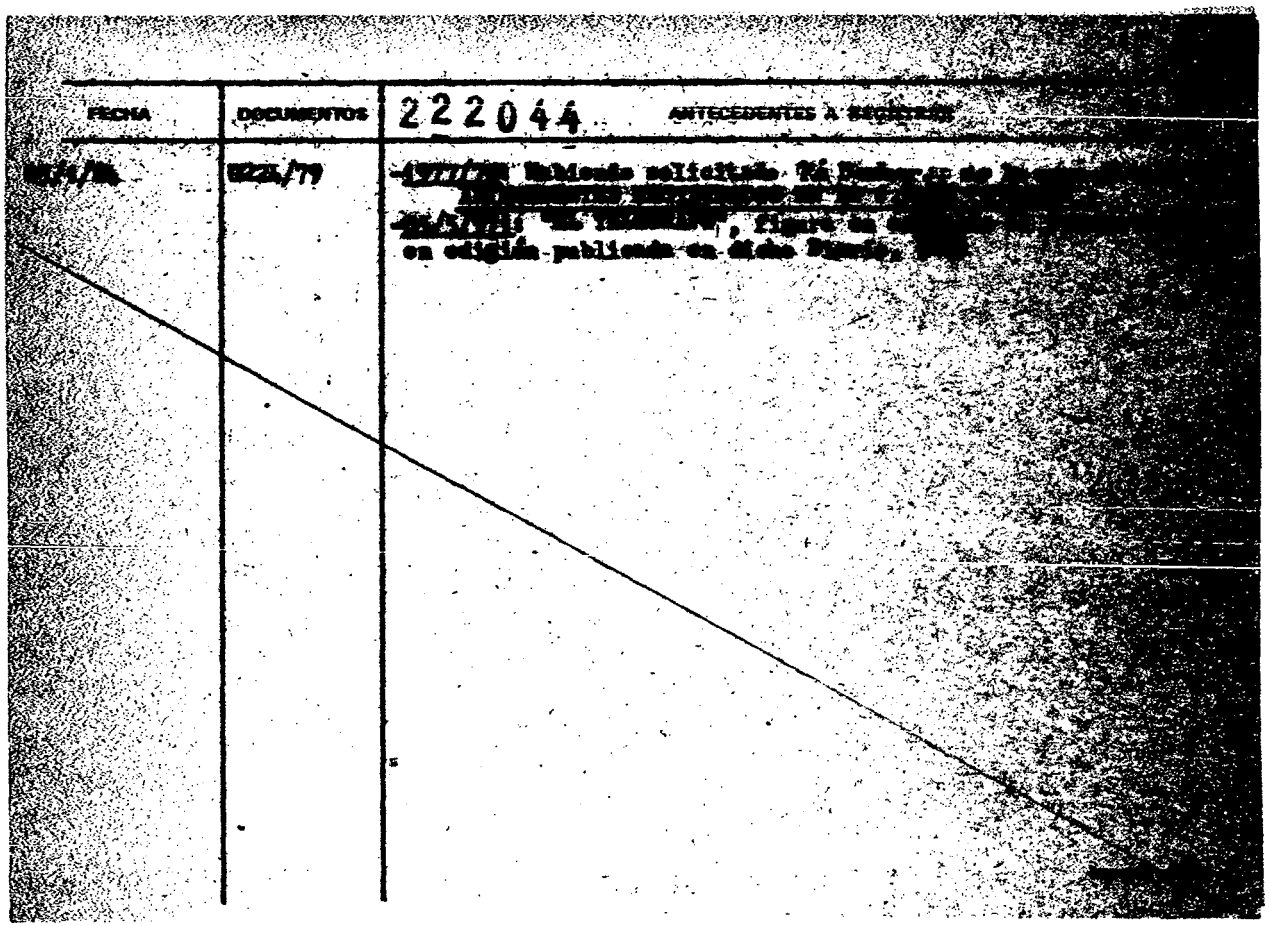

FECHA	DOCUMENTOS	222044 ANTECEDENTES A REGISTRAR
[illegible]	[illegible]/79	[illegible] Habiendo solicitado [illegible] [illegible] [illegible] [illegible] [illegible], figura en [illegible] en edición publicada en dicho Diario, [illegible]

JUNTA DE COMANDANTES EN JEFE

S. I. D.

222045-7

28.3.84(KE)

Dep. I Secc. 6

Sub Secc. A/N

Ficha No. ..... Confec. .....

BENTANCUR PEREIRA(1). Luis
Apellidos Nombres

DOCUMENTOS: C/C. ..... C/I. .....
Serie No. No. Dpto.

OTROS DOC. .....
Pasaporte Lib. Enrol. etc.

NACIMIENTO: .....
Fecha Lugar

DOMICILIO: .....
Calle No. Teléf. Ciudad o Localidad

PROFESIÓN U OCUPACIÓN: .....

LUGAR: ..... CARGO: .....

IDEOLOGÍA POLÍTICA: Partido Nacional CLASIFICACIÓN: LISTA SAI(Lavalleja) (2)

DATOS COMPLEMENTARIOS .....
Est. Civil Cónyuge Hijos

.....
Otros familiares

FECHA	DOCUMENTOS	222045 ANTECEDENTES A REGISTRAR
21.3.84	33090/17	Integra en calidad de Titular el Organo Ejecutivo Departamental del Partido Nacional por el Departamento de Lavalleja - Eval.- (A-1) CKE)
2.7.84.	"Pág.111	Integra en calidad de Suplente el Organo Deliberante Departamental del Partido Nacional por el Departamento de Lavalleja - Eval.- (A-1) CKE) -Indica (1) (2).

Impreso en

JUNTA DE COMANDANTES EN JEFE 222046-5 Dep. I Secc. 6

S. I. D. 30.3.84(KE) Sub Secc. A/N

Ficha No. ..... Confec. .....

BIANCHI ..... Elio .....

Apellidos Nombres

DOCUMENTOS: C/C. ..... **C/I.** .....

Serie No. No. Dpto.

OTROS DOC. .....

Pasaporte Lib. Enrol. etc.

NACIMIENTO .....

Fecha Lugar

DOMICILIO: .....

Calle No. Teléf. Ciudad o Localidad

PROFESIÓN U OCUPACIÓN: .....

LUGAR: ..... **CARGO:** .....

IDEOLOGÍA POLÍTICA: ..... **CLASIFICACIÓN:** .....

DATOS COMPLEMENTARIOS .....

Est. Civil Cónyuge Hijos

.....

Otros familiares

FECHA	DOCUMENTOS	222046 ANTECEDENTES A REGISTRAR
30.3.84	33090/10	Integra en calidad de 6 titular el Organo Ejecutivo Departamental del Partido Nacional por el Departamento de Artigas - Eval.- (A-1)(CKE)

Impreso en

JUNTA DE COMANDANTES EN JEFE 222047-3 Dep. I 5-1 Secc. I

S. I. D. Sub Secc. A/N

Ficha No. ..... Confec 29.3.84

BRUGUEL (Apellidos) JORGE (Nombres)

DOCUMENTOS: C/C. ..... (Serie / No.) **C/I.** ..... (No. / Dpto.)

OTROS DOC. ..... (Pasaporte / Lib. Enrol. / etc.)

NACIMIENTO ..... (Fecha / Lugar)

DOMICILIO: ..... (Calle / No. / Teléf. / Ciudad o Localidad)

PROFESIÓN U OCUPACIÓN: Relator deportivo CX 30
Ex redactor de "EL POPULAR"

LUGAR: ..... **CARGO:** .....

IDEOLOGÍA POLÍTICA: ..... **CLASIFICACIÓN:** .....

DATOS COMPLEMENTARIOS ..... (Est. Civil / Cónyuge / Hijos)

..... (Otros familiares)

FECHA	DOCUMENTOS	222047 ANTECEDENTES A REGISTRAR	F-2
29.3.84	8401998/021	21.3.84 Estaría vinculado con el diario "CINCO DIAS". Eval.A-1 (SI)	

Impreso en

JUNTA DE COMANDANTES EN JEFE 222048 - 1

S. I. D.

[redacted] Juan José
Apellidos Nombres

DOCUMENTOS: C/C. ..... C/I. 53.228 (Paysandú)
Serie No. No. Depto.

OTROS DOC. .....
Pasaporte Lib. Enrol. etc.

NACIMIENTO: Oriental 45 años en 1978
Fecha Lugar

DOMICILIO: Luis Batlle Berres 1105
Calle No. Teléf. Ciudad o Localidad

PROFESIÓN U OCUPACIÓN: .....

LUGAR: ..... CARGO: .....

IDEOLOGÍA POLÍTICA: ..... CLASIFICACIÓN: .....

DATOS COMPLEMENTARIOS Casado .....
Est. Civil Cónyuge Hijos

.....
Otros familiares

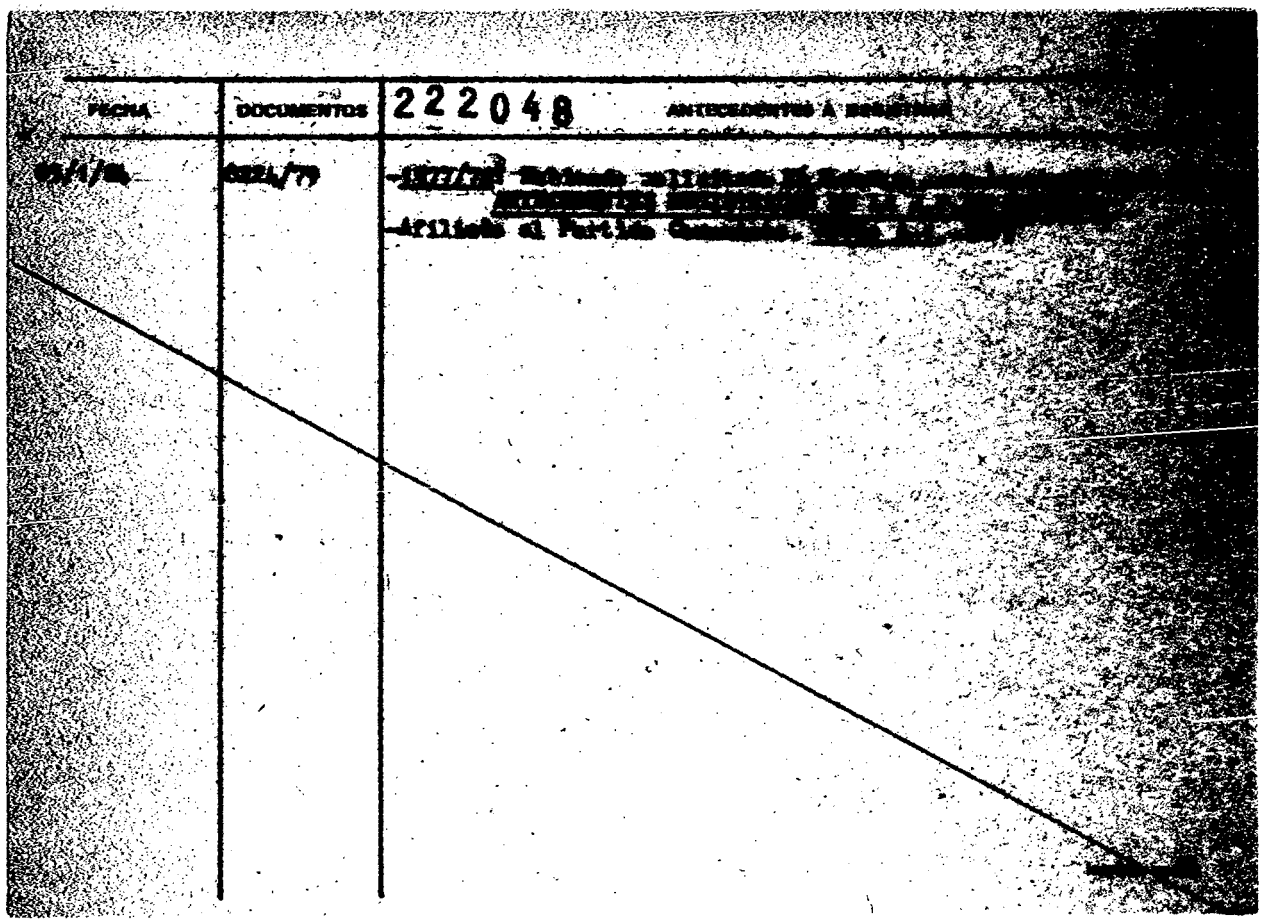
FECHA
DOCUMENTOS
222048
ANTECEDENTES A REMITIR

JUNTA DE COMANDANTES EN JEFE

S. I. D.

222049 - 9

Dep. I

Secc. I

FS 1

Sub Secc. A/N

Ficha No. ..... Confec. 30/3/84

CAMPOPIANO SALVO (Apellidos) Julio César (Nombres)

DOCUMENTOS: C/C. ..... (Serie / No.) C/I. 54.930 (Paysandú) (No. / Dpto.)

OTROS DOC. ..... (Pasaporte / Lib. Enrol. / etc.)

NACIMIENTO 35 años en 1978 (Fecha) Oriental (Lugar)

DOMICILIO: Itusaengó 1174 (Calle / No. / Teléf. / Ciudad o Localidad)

PROFESIÓN U OCUPACIÓN: .....

LUGAR: ..... CARGO: .....

IDEOLOGÍA POLÍTICA: ..... CLASIFICACIÓN: .....

DATOS COMPLEMENTARIOS Casado (Est. Civil) ..... (Cónyuge / Hijos)

..... (Otros familiares)

FECHA	DOCUMENTOS	222049 ANTECEDENTES A REGISTRAR	52
30/3/84	0224/79	-1977/78: Habiendo solicitado Fé Democrática, se le otorgó Cat. "B". ANTECEDENTES REGISTRADOS EN LA J.P.DE PAYSANDU.- -En las Elecciones Nacionales de 1971, fue Delegado de Mesa del del Frente Amplio por el P.D.C..-(RJ)	

Impreso en

F1

JUNTA DE COMANDANTES EN JEFE 222050-7 Dep. I Secc. I

S. I. D. Sub Secc. A/N

Ficha No. ..... Confec. 30/3/84

CARTACENA CEREZ (Apellidos)	Reinaldo (Nombres)

DOCUMENTOS: C/C. ..... (Serie / No.) C/I. 79.000 (Paysandú) (No. / Dpto.)

OTROS DOC. ..... (Pasaporte / Lib. Enrol. / etc.)

NACIMIENTO 28 años en 1978 (Fecha) Oriental (Lugar)

DOMICILIO: Calle Paz S/N (Guichón) (Calle / No. / Teléf. / Ciudad o Localidad)

PROFESIÓN U OCUPACIÓN: .....

LUGAR: ..... **CARGO:** .....

IDEOLOGÍA POLÍTICA: ..... **CLASIFICACIÓN:** .....

DATOS COMPLEMENTARIOS Casado (Est. Civil) ..... (Cónyuge) ..... (Hijos)

..... (Otros familiares)

E 2

FECHA	DOCUMENTOS	222050 ANTECEDENTES A REGISTRAR
30/3/84	0224/79	-1977/78: Habiendo solicitado Fé Democrática, se le otorgó Cat. "B". ANTECEDENTES REGISTRADOS EN LA R.J.P.DE PAYSANDU.- -Izquierdista activo. Existen denuncias del Jefe de Correos sobre negativas del mencionado, de poner el Pabellón Nacional en la Oficina.-(RJ)

Impreso en

JUNTA DE COMANDANTES EN JEFE 222051-5

30.3.84.(KE)

Dep. I Secc. G

S. I. D. Sub Secc. A/N

UNIFICADA EN LA FICHA No. 157653-7 (Q) Ficha No. ..... Confec. .....

CARZOLIO Eduardo

Apellidos Nombres

DOCUMENTOS: C/C. ..... C/I. .....

Serie No. No. Dpto.

OTROS DOC. .....

Pasaporte Lib. Enrol. etc.

NACIMIENTO .....

Fecha Lugar

DOMICILIO: .....

Calle No. Teléf. Ciudad o Localidad

PROFESIÓN U OCUPACIÓN: .....

LUGAR: ..... **CARGO:** .....

IDEOLOGÍA POLÍTICA: ..... **CLASIFICACIÓN:** .....

DATOS COMPLEMENTARIOS .....

Est. Civil Cónyuge Hijos

.....

Otros familiares

FECHA	DOCUMENTOS	222051 ANTECEDENTES A REGISTRAR
30.7.84	33090/83	Integra en calidad de Titular el Organo Ejecutivo Departamental del Partido Colorado por el Departamento de Montevideo.- Eval.- (H-1) CKEJ

Impreso en

JUNTA DE COMANDANTES EN JEFE

S. I. D.

222052-3

30.3.84.(KE)

Dep. I Secc. A

Sub Secc. A/N

Ficha No. ..... Confec. .....

CASADEI ..... Victor A. .....

Apellidos Nombres

DOCUMENTOS: C/C. ..... **C/I.** .....

Serie No. No. Dpto.

OTROS DOC. .....

Pasaporte Lib. Enrol. etc.

NACIMIENTO: .....

Fecha Lugar

DOMICILIO: .....

Calle No. Teléf. Ciudad o Localidad

PROFESIÓN U OCUPACIÓN: .....

LUGAR: ..... **CARGO:** .....

IDEOLOGÍA POLÍTICA: ..... **CLASIFICACIÓN:** .....

DATOS COMPLEMENTARIOS .....

Est. Civil Cónyuge Hijos

.....

Otros familiares

FECHA	DOCUMENTOS	222052 ANTECEDENTES A REGISTRAR
30.8.M	33090/34	Integra en calidad de 6 Suplente el Organo Ejecutivo Departamental del Partido Colorado por el Departamento de Canelones - Eval- (M.L) CKE

Impreso en

JUNTA DE COMANDANTES EN JEFE
S. I. D.

222053-1
30.3.84.(KE)

Dep. I
Sub Secc. A/N
Secc. 61
Ficha No. ..... Confec. .....

CERVETTO NWETON de URRUTIA ..... Sara .....
Apellidos Nombres

DOCUMENTOS: C/C. ..... **C/I.** .....
Serie No. No. Dpto.

OTROS DOC. .....
Pasaporte Lib. Enrol. etc.

NACIMIENTO .....
Fecha Lugar

DOMICILIO: .....
Calle No. Teléf. Ciudad o Localidad

PROFESIÓN U OCUPACIÓN: .....

LUGAR: ..... **CARGO:** .....

IDEOLOGÍA POLÍTICA: ..... **CLASIFICACIÓN:** .....

DATOS COMPLEMENTARIOS .....
Est. Civil Cónyuge Hijos

.....
Otros familiares

FECHA	DOCUMENTOS	222053 ANTECEDENTES A REGISTRAR
30.3.14	33090/27	Integra en calidad de Titular el Organo Ejecutivo Departamental del Partido Unión Cívica por el Departamento de Colonia - Eval.- (A-1) CHE)

Impreso en

JUNTA DE COMANDANTES EN JEFE 222054-9 Dep. I Secc. 6a

S. I. D. 30.3.84.(KE) Sub Secc. A/N

Ficha No. ..... Confec. .....

CHAVARRIA SANCHEZ Mario

Apellidos Nombres

DOCUMENTOS: C/C. ..... C/I. .....

Serie No. No. Dpto.

OTROS DOC. .....

Pasaporte Lib. Enrol. etc.

NACIMIENTO .....

Fecha Lugar

DOMICILIO: .....

Calle No. Teléf. Ciudad o Localidad

PROFESIÓN U OCUPACIÓN: .....

LUGAR: ..... CARGO: .....

IDEOLOGÍA POLÍTICA: ..... CLASIFICACIÓN: .....

DATOS COMPLEMENTARIOS .....

Est. Civil Cónyuge Hijos

.....

Otros familiares

FECHA	DOCUMENTOS	222054 ANTECEDENTES A REGISTRAR
30-3-94	33090/94	Integra en calidad de Titular el Organo Electoral Departamental del Partido Unión Cívica por el Departamento de Colonia .- Eval.- (4-1)(16E)

Impreso en

222055-6

JUNTA DE COMANDANTES EN JEFE 30.3.84.(KE)

S. I. D.

Dep. I Secc. 51

Sub Secc. A/N

Ficha No. ..... Confec. .....

DELGADO ..... Víctor .....

Apellidos Nombres

DOCUMENTOS: C/C. ..... **C/I.** .....

Serie No. No. Dpto.

OTROS DOC. .....

Pasaporte Lib. Enrol. etc.

NACIMIENTO .....

Fecha Lugar

DOMICILIO: .....

Calle No. Teléf. Ciudad o Localidad

PROFESIÓN U OCUPACIÓN: .....

LUGAR: ..... **CARGO:** .....

IDEOLOGÍA POLÍTICA: ..... **CLASIFICACIÓN:** .....

DATOS COMPLEMENTARIOS .....

Est. Civil Cónyuge Hijos

.....

Otros familiares

FECHA	DOCUMENTOS	222055 ANTECEDENTES A REGISTRAR
30.3.74	33090/74	Integra en calidad de 12 Suplente el Organo Ejecutivo Departamental del Partido Colorado por el Departamento de Canelones.- Eval.- (A1)(Ft)

Impreso en

JUNTA DE COMANDANTES EN JEFE 222056-4 Dep. I FS1 Secc.

S. I. D. Sub Secc. A/N

Ficha No. ..... Confec. 30/3/84

DIAZ WAIS (Apellidos) Nelsa Orifilia (Nombres)

DOCUMENTOS: C/C. ..... (Serie / No.) C/I. 63.482 (Paysandú) (No. / Dpto.)

OTROS DOC. ..... (Pasaporte / Lib. Enrol. / etc.)

NACIMIENTO: 31 años en 1978 (Fecha) Oriental (Lugar)

DOMICILIO: Vizconde de Mauá 1069 (Calle / No. / Teléf. / Ciudad o Localidad)

PROFESIÓN U OCUPACIÓN: .....

LUGAR: ..... CARGO: .....

IDEOLOGÍA POLÍTICA: ..... CLASIFICACIÓN: .....

DATOS COMPLEMENTARIOS Casada (Est. Civil) ..... (Cónyuge / Hijos)

..... (Otros familiares)

B2.

FECHA	DOCUMENTOS	222056 ANTECEDENTES A REGISTRAR
30/3/84	0224/79	-Habiendo solicitado Fé Democrática, se le otorgó Cat."B". ANTECEDENTES REGISTRADOS EN LA J.P.DE PAYSANDU.- -Con fecha 03/12/971 fue detenida por personal de la Dirección de Investigaciones e interrogada, sobre su vinculación con sediciosas procesadas. Afiliada al "Frente Amplio" en las Elecciones Nacionales de 1971. Con fecha 11/6/976 se establece que actuó como delegada de Mesa en las Elecciones Nacionales de 1971 del "Frente Amplio".-(RJ)

Impreso en

222057-2

JUNTA DE COMANDANTES EN JEFE

S. I. D.

30.3.84.(KE)

Dep. I Sección I

Sub Secc. A/N

Ficha No. ..... Confec. .....

DIAZ (Apellidos) Ruben M. (Nombres)

DOCUMENTOS: C/C. ..... (Serie / No.) **C/I.** ..... (No. / Dpto.)

OTROS DOC. ..... (Pasaporte / Lib. Enrol. / etc.)

NACIMIENTO ..... (Fecha / Lugar)

DOMICILIO: ..... (Calle / No. / Teléf. / Ciudad o Localidad)

PROFESIÓN U OCUPACIÓN: .....

LUGAR: ..... **CARGO:** .....

IDEOLOGÍA POLÍTICA: ..... **CLASIFICACIÓN:** .....

DATOS COMPLEMENTARIOS ..... (Est. Civil / Cónyuge / Hijos)

..... (Otros familiares)

FECHA	DOCUMENTOS	222057 ANTECEDENTES A REGISTRAR	12
30-3-M	33090/33	Entrega en calidad de Titular el Organo Ejecutivo Departamental del Partido Colorado por el Departamento de Montevideo.- Eval.- (M.L) (V.G)	

Impreso en

222058-0

JUNTA DE COMANDANTES EN JEFE

S. I. D.

Dep. I FS-1 Secc. FI

Sub Secc. A/N

(a) "SHONGO"

Ficha No. ..... Confeccionada 30.3.84

BOS SANTOS ..... José Enrique .....
Apellidos Nombres

DOCUMENTOS: C/C. ..... C/I. .....
Serie No. No. Dpto.

OTROS DOC. .....
Pasaporte Lib. Enrol. etc.

NACIMIENTO: .....
Fecha Lugar

DOMICILIO: ..... Lecuder casi 12 de octubre .....
Calle No. Teléf. Ciudad o Localidad

PROFESIÓN U OCUPACIÓN: ..... Hacendado .....

LUGAR: ..... CARGO: .....

IDEOLOGÍA POLÍTICA: ..... CLASIFICACIÓN: .....

DATOS COMPLEMENTARIOS .....
Est. Civil Cónyuge Hijos

Padre del Alferez Carlos Fernando BOS SANTOS BARRIOS .....
Otros familiares

FS-2

FECHA	DOCUMENTOS	222058 ANTECEDENTES A REGISTRAR
30.3.84	8402138 pag.8	-7.3.84-Se encuentra entre los principales agitadores que al salir de un baile en el Club Uruguay de la Ciudad de Artigas entonaron canticos y consignas de contenido netamente politico. Es de destacar que no tiene militancia politica actual, pero pertenece al Partido Nacional. Es simpatizante del Mov. "Por la Patria" grupo disidente que lidera Mario BATISTA. Es casado con una hermana de un Sr.Oficial General y un Sr. Jefe Superior.Eval:A-1(M).-
7.6.84	8403164/114	Indica idem doc. 8402131. Eval:A-1 (00)

Impreso en

JUNTA DE COMANDANTES EN JEFE

S. I. D.

222059-8

Dep. I

Secc. 1

Sub Secc. A/N

Ficha No. ..... Confec. .....

DUTRENIT SPERA (Apellidos) Eduardo Arnaud (Nombres)

DOCUMENTOS: C/C. ..... (Serie / No.) C/I. 53.194 (Paysandú) (No. / Dpto.)

OTROS DOC. ..... (Pasaporte / Lib. Enrol. / etc.)

NACIMIENTO 37 años en 1978 (Fecha) Oriental (Lugar)

DOMICILIO: Vizconde de Mauá 673 (Calle / No. / Teléf. / Ciudad o Localidad)

PROFESIÓN U OCUPACIÓN: .....

LUGAR: ..... CARGO: .....

IDEOLOGÍA POLÍTICA: ..... CLASIFICACIÓN: .....

DATOS COMPLEMENTARIOS Casado (Est. Civil) ..... (Cónyuge) ..... (Hijos)

..... (Otros familiares)

FECHA	DOCUMENTOS	222059 ANTECEDENTES A REGISTRAR	B2
30/3/84	0224/79	-1977/78: Habiendo solicitado Fé Democrática, se le otorgó Cat. "B". ANTECEDENTES REGISTRADOS EN LA J.P.DE PAYSANDU.- -En las Elecciones Nacionales de 1971, actuó como Delegado de Mesa por el P.D.C., dentro de la coalición del Frente Amplio.- (RJ)	

Impreso en

JUNTA DE COMANDANTES EN JEFE
S. I. D.

222060-6
30.3.84.(KE)

Dep. I Secc. B1
Sub Secc: A/N
Ficha No. ..... Confec. .....

ETCHEMEND TOURREILLES (Apellidos) Elsa (Nombres)

DOCUMENTOS: C/C. ..... (Serie / No.) **C/I.** ..... (No. / Dpto.)

OTROS DOC. ..... (Pasaporte / Lib. Enrol. / etc.)

NACIMIENTO ..... (Fecha / Lugar)

DOMICILIO: ..... (Calle / No. / Teléf. / Ciudad o Localidad)

PROFESIÓN U OCUPACIÓN: .....

LUGAR: ..... **CARGO:** .....

IDEOLOGÍA POLÍTICA: ..... **CLASIFICACIÓN:** .....

DATOS COMPLEMENTARIOS ..... (Est. Civil / Cónyuge / Hijos)

..... (Otros familiares)

FECHA	DOCUMENTOS	222060 ANTECEDENTES A REGISTRAR
30.3.94	33090/	Integra en calidad de Suplente al Comité Ejecutivo Departamental del Partido Unión Cívica por el Departamento de Flores - Expte. (14-1) (KE)

Impreso en

JUNTA DE COMANDANTES EN JEFE 222061-4 Dep. I Secc. 5-1

S. I. D.

Sub Secc. A/N

Ficha No. ..... Confec. 29.3.84

FERNANDEZ ..... CRISTINA .....
Apellidos Nombres

DOCUMENTOS: C/C. ..... C/I. .....
Serie No. No. Dpto.

OTROS DOC. .....
Pasaporte Lib. Enrol. etc.

NACIMIENTO .....
Fecha Lugar

DOMICILIO: .....
Calle No. Teléf. Ciudad o Localidad

PROFESIÓN U OCUPACIÓN: .....

LUGAR: ..... CARGO: .....

IDEOLOGÍA POLÍTICA: ..... CLASIFICACIÓN: .....

DATOS COMPLEMENTARIOS .....
Est. Civil Cónyuge Hijos

.....
Otros familiares

FÉCHA	DOCUMENTOS	222061 ANTECEDENTES A REGISTRAR	A-2
29.3.84	8401998/013	11.3.84 Disertó en el "1er. Encuentro de Jóvenes Cooperativistas de Montevideo" realizado en el complejo habitacional Mesa 2 (Peñarol), organizado por la Comisión Juvenil Central y la Comisión de Fomento de FUCVAM y que fuera auspiciado por el Foro Juvenil.Eval.A-1 (SI)	
7.6.84	8403164/87	Indica idem doc. anterior.Eval:A-1 (00)	

Impreso en

JUNTA DE COMANDANTES EN JEFE 222062-2 Dep. I Secc. FH

S. I. D. 30.3.84.(KE) Sub Secc. A/N

Ficha No. ..... Confec. .....

FERNANDE Z ..... Hugo .....
Apellidos Nombres

DOCUMENTOS: C/C. ..... **C/I.** .....
Serie No. No. Dpto.

OTROS DOC. .....
Pasaporte Lib. Enrol. etc.

NACIMIENTO: .....
Fecha Lugar

DOMICILIO: .....
Calle No. Teléf. Ciudad o Localidad

PROFESIÓN U OCUPACIÓN: .....

LUGAR: ..... **CARGO:** .....

IDEOLOGÍA POLÍTICA: ..... **CLASIFICACIÓN:** .....

DATOS COMPLEMENTARIOS .....
Est. Civil Cónyuge Hijos

.....
Otros familiares

FECHA	DOCUMENTOS	222062 ANTECEDENTES A REGISTRAR
30.3.84	33090/33	Integra en calidad de Titular el Organo Ejecutivo Departamental del Partido Colorado por el Departamento de Montevideo.- Eval.- (A.I) (CKE)

Impreso en

JUNTA DE COMANDANTES EN JEFE 222063-0

S. I. D.

Dep. I Secc. 5

Sub Secc. A/N

28.3.84.(KE)

Ficha No. ..... Confec. .....

FERRES (Apellidos) José Pedro (Nombres)

DOCUMENTOS: C/C. ..... (Serie / No.) **C/I.** ..... (No. / Dpto.)

OTROS DOC. ..... (Pasaporte / Lib. Enrol. / etc.)

NACIMIENTO ..... (Fecha / Lugar)

DOMICILIO: ..... (Calle / No. / Teléf. / Ciudad o Localidad)

PROFESIÓN U OCUPACIÓN: .....

LUGAR: ..... **CARGO:** .....

IDEOLOGÍA POLÍTICA: Partido Nacional **CLASIFICACIÓN:** LISTA SAG(LAVALLEJA)(1)

DATOS COMPLEMENTARIOS ..... (Est. Civil / Cónyuge / Hijos)

..... (Otros familiares)

FECHA	DOCUMENTOS	222063 ANTECEDENTES A REGISTRAR
28.3.84	33090/15	Integra en calidad de Titular el Organo Ejecutivo y
28.6.84.	"Pág.110	Deliberante Departamental del Partido Nacional
		por el Departamento de Lavalleja - Eval.- (A-1) (KE)
		-Indica (1).

Impreso en

JUNTA DE COMANDANTES EN JEFE 222064-8 Dep. I Secc. 6

S. I. D. 28.3.84.(KE) Sub Secc. A/N

Ficha No. ..... Confec. .....

...GALLO..... ...Hugo César.....
Apellidos Nombres

DOCUMENTOS: C/C. ..... **C/I.** .....
Serie No. No. Dpto.

OTROS DOC. .....
Pasaporte Lib. Enrol. etc.

NACIMIENTO .....
Fecha Lugar

DOMICILIO: .....
Calle No. Teléf. Ciudad o Localidad

PROFESIÓN U OCUPACIÓN: .....

LUGAR: ..... **CARGO:** .....

IDEOLOGÍA POLÍTICA: ..Partido Nacional..... **CLASIFICACIÓN:** ...LISTA SAG(LAVALLEJA) (1)

DATOS COMPLEMENTARIOS .....
Est. Civil Cónyuge Hijos

.....
Otros familiares

FECHA	DOCUMENTOS	222064 ANTECEDENTES A REGISTRAR
28-3-84	33090/17	Interpone en calidad de Titular el Organo Ejecutivo y
26.6.84	"Pág.109	Deliberante Departamental del Partido Nacional
		por el Departamento de Cavallga - Eval- (M-1) C(CE)
		-Indica (1).

Impreso en

JUNTA DE COMANDANTES EN JEFE 222065-5

S. I. D. 28.3.84.(KE)

Dep. I Secc. 51

Sub Secc. A/N

Ficha No. ..... Confec. .....

GODAY ..... Juan Carlos .....
Apellidos Nombres

DOCUMENTOS: C/C. ..... **C/I.** .....
Serie No. No. Dpto.

OTROS DOC. .....
Pasaporte Lib. Enrol. etc.

NACIMIENTO .....
Fecha Lugar

DOMICILIO: .....
Calle No. Teléf. Ciudad o Localidad

PROFESIÓN U OCUPACIÓN: .....

LUGAR: ..... **CARGO:** .....

IDEOLOGÍA POLÍTICA: Partido Nacional **CLASIFICACIÓN:** LISTA RAD(DURAZNO)(1)

DATOS COMPLEMENTARIOS .....
Est. Civil Cónyuge Hijos

.....
Otros familiares

FECHA	DOCUMENTOS	222065 ANTECEDENTES A REGISTRAR
28.3.84	33090/18	Integra en calidad de Titular el Organo Ejecutivo y
23.6.84.	"Pág. 106	Deliberante Departamental del Partido Nacional
		por el Departamento de Durazno .- Eval.- (M-1) CKE
		-Indica (1).

Impreso en

JUNTA DE COMANDANTES EN JEFE

S. I. D.

222066-3

Dep. I — Secc. I

Sub Secc. A/N

Ficha No. ..... Confec. 30/3/84

FS1

GOCHIARARO CABRERA (Apellidos) ..... Mónica (Nombres) .....

DOCUMENTOS: C/C. ..... (Serie / No.) C/I. 87.189 (Paysandú) (No. / Dpto.)

OTROS DOC. ..... (Pasaporte / Lib. Enrol. / etc.)

NACIMIENTO 22 años en 1978 (Fecha) ..... Oriental (Lugar)

DOMICILIO: Montevideo y Gral. San Martín (Calle / No.) ..... (Teléf.) ..... (Ciudad o Localidad)

PROFESIÓN U OCUPACIÓN: .....

LUGAR: ..... CARGO: .....

IDEOLOGÍA POLÍTICA: ..... CLASIFICACIÓN: .....

DATOS COMPLEMENTARIOS .. Soltera (Est. Civil) ..... (Cónyuge) ..... (Hijos)

..... (Otros familiares)

B2

FECHA	DOCUMENTOS	222066 ANTECEDENTES A REGISTRAR
30/3/84	0224/79	-1977/78: Habiendo solicitado Fé Democrática, se le otorgó Cat. "B". ANTECEDENTES REGISTRADOS EN LA J.P.DE PAYSANDU.- -De acuerdo a información confidencial recabada, se establece que es de tendencia izquierdista.-(RJ)

Impreso en

JUNTA DE COMANDANTES EN JEFE

S. I. D.

222067-1

FSA

Dep. I Secc. I

Sub Secc. A/N

Ficha No. ..... Confec. 30.3.84

GONZALEZ ..... José .....

Apellidos Nombres

DOCUMENTOS: C/C. ..... C/I. .....

Serie No. No. Dpto.

OTROS DOC. .....

Pasaporte Lib. Enrol. etc.

NACIMIENTO: .....

Fecha Lugar

DOMICILIO: .....

Calle No. Teléf. Ciudad o Localidad

PROFESIÓN U OCUPACIÓN: Cobrador

LUGAR: Casa Chaia ..... CARGO: .....

IDEOLOGÍA POLÍTICA: Izquierdista ..... CLASIFICACIÓN: .....

DATOS COMPLEMENTARIOS .....

Est. Civil Cónyuge Hijos

.....

Otros familiares

FECHA	DOCUMENTOS	222067 ANTECEDENTES A REGISTRAR
30*3.84	8402131 pag.2	-7.3.84-Se encuentra entre los principales agitadores que al salir de un baile en el Club Uruguay de la ciudad de Artigas,entonaron cánticos y consignas de contenido netamente político.Nval:A-1(M).-

Impreso en

JUNTA DE COMANDANTES EN JEFE
S. I. D.

222068-9
30.3.84 (KE)

Dep. I Secc. IV
Sub Secc. A/N
Ficha No. ..... Confec. .....

GUTIERREZ AMESTOY — Apellidos
María Gloria — Nombres

DOCUMENTOS: C/C. ..... (Serie / No.) **C/I.** ..... (No. / Dpto.)

OTROS DOC. ..... (Pasaporte / Lib. Enrol. / etc.)

NACIMIENTO: ..... (Fecha / Lugar)

DOMICILIO: ..... (Calle / No. / Teléf. / Ciudad o Localidad)

PROFESIÓN U OCUPACIÓN: .....

LUGAR: ..... **CARGO:** .....

IDEOLOGÍA POLÍTICA: ..... **CLASIFICACIÓN:** .....

DATOS COMPLEMENTARIOS ..... (Est. Civil / Cónyuge / Hijos)

..... (Otros familiares)

FECHA	DOCUMENTOS	222068 ANTECEDENTES A REGISTRAR
30.3.84	33090/30	Integra en calidad de Suplente el Organo Ejecutivo Departamental del Partido Unión Cívica por el Departamento de Durazno - Eval.- (4.1) CKE)

Impreso en

JUNTA DE COMANDANTES EN JEFE

S. I. D.

222069-7

28.3.84(KE)

Dep. I

Secc. 6A

Sub Secc. A/N

Ficha No. ..... Confec. .....

HARRISON ..... Rogelio .....
Apellidos Nombres

DOCUMENTOS: C/C. ..... C/I. .....
Serie No. No. Dpto.

OTROS DOC. .....
Pasaporte Lib. Enrol. etc.

NACIMIENTO .....
Fecha Lugar

DOMICILIO: .....
Calle No. Teléf. Ciudad o Localidad

PROFESIÓN U OCUPACIÓN: .....

LUGAR: ..... CARGO: .....

IDEOLOGÍA POLÍTICA: ..... CLASIFICACIÓN: .....

DATOS COMPLEMENTARIOS .....
Est. Civil Cónyuge Hijos

.....
Otros familiares

FECHA	DOCUMENTOS	222069 ANTECEDENTES A REGISTRAR
26.2.82	33090/14	Integra en calidad de Titular el Organo Ejecutivo Departamental del Partido Nacional por el Departamento de Florida - Eval- (M-1) CRE)

Impreso en

B-1

JUNTA DE COMANDANTES EN JEFE 222070-5 Dep. I Secc. I

S. I. D. Sub Secc. A/N

Ficha No. ..... Confec. 29.3.84

HERRERA TERESA

Apellidos Nombres

DOCUMENTOS: C/C. ..... **C/I.** .....

Serie No. No. Dpto.

OTROS DOC. .....

Pasaporte Lib. Enrol. etc.

NACIMIENTO .....

Fecha Lugar

DOMICILIO: .....

Calle No. Teléf. Ciudad o Localidad

PROFESIÓN U OCUPACIÓN: .....

LUGAR: ..... **CARGO:** .....

IDEOLOGÍA POLÍTICA: ..... **CLASIFICACIÓN:** .....

DATOS COMPLEMENTARIOS .....

Est. Civil Cónyuge Hijos

.....

Otros familiares

FECHA	DOCUMENTOS	222070 ANTECEDENTES A REGISTRAR F-2
29.3.84	8401998/013	11.3.84 Disertó en el "1er. Encuentro de Jóvenes Cooperativistas de Montevideo", realizado en el complejo habitacional Mesa 2 (Peñarol), organizado por la Comisión Juvenil Central y la Comisión de Fomento de FUCVAM, que fuera auspiciado por el Foro Juvenil. Eval.A-1 (SI)

Impreso en

JUNTA DE COMANDANTES EN JEFE
S. I. D.

222071-3
28.3.84(KE)

Dep. I Secc. 6
Sub Secc. A/N
Ficha No. ..... Confec. .....

LAMADRID ..... Julia .....
Apellidos Nombres

DOCUMENTOS: C/C. ..... **C/I.** .....
Serie No. No. Dpto.

OTROS DOC. .....
Pasaporte Lib. Enrol. etc.

NACIMIENTO .....
Fecha Lugar

DOMICILIO: .....
Calle No. Teléf. Ciudad o Localidad

PROFESIÓN U OCUPACIÓN: .....

LUGAR: ..... **CARGO:** .....

IDEOLOGÍA POLÍTICA: Partido Nacional ..... **CLASIFICACIÓN:** LISTA QAE(FIORIDA)(8) .....

DATOS COMPLEMENTARIOS .....
Est. Civil Cónyuge Hijos

.....
Otros familiares

FECHA	DOCUMENTOS	222071 ANTECEDENTES A REGISTRAR
28.3.84	33090/84	Integra en calidad de Suplente el Organo Ejecutivo Departamental del Partido Nacional por el Departamento de Florida.- Eval.- (A-1) (CKE)
21.6.84.	"Pág.104	Integra en calidad de Titular el Organo Deliberante Departamental del Partido Nacional por el Departamento de Florida.- Eval.- (A-1) (CKE) -Indica (1).

Impreso en

JUNTA DE COMANDANTES EN JEFE 222072-1

S. I. D.

30.3.84.(KE)

Dep. I Secc. 5A

Sub Secc. A/N

Ficha No. ..... Confec. .....

LLANES Ariel

Apellidos Nombres

DOCUMENTOS: C/C. ..... **C/I.** .....

Serie No. No. Dpto.

OTROS DOC. .....

Pasaporte Lib. Enrol. etc.

NACIMIENTO: .....

Fecha Lugar

DOMICILIO: .....

Calle No. Teléf. Ciudad o Localidad

PROFESIÓN U OCUPACIÓN: .....

LUGAR: ..... **CARGO:** .....

IDEOLOGÍA POLÍTICA: ..... **CLASIFICACIÓN:** .....

DATOS COMPLEMENTARIOS .....

Est. Civil Cónyuge Hijos

.....

Otros familiares

FECHA	DOCUMENTOS	222072 ANTECEDENTES A REGISTRAR
30.3.34	33090/34	Integra en calidad de Ad titular el Organo Ejecutivo Departamental del Partido Colorado por el Departamento de Canelones.- Eval.- (A1) (KE)

Impreso en

222073.09

24.3.84

[redacted] 29750-209 E.1

Foto de Frente	Foto de Perfil

MACHADO PRESA, ADAN

Apellido Paterno Apellido Materno Nombre(s)

Documentos [redacted] REGISTRO NACIONAL [redacted] (BRASIL) 9143249-9

Domicilio BRASIL

Teléfono Sección Policial

Lugar y Fecha de Nacimiento URUGUAY 3.12.938

Profesión Ocupación

Otras actividades

Actuación

Ideología

Situación económica Capital aprox. Vehículo

Raza Estatura Peso Color de cabello

Color de ojos Complexión Señas

Estado civil CASADO Nombre del cónyuge

Nacionalidad del cónyuge Nombre y edad de los hijos

Padre, Nombre MACHADO, FROILAN PLACIDO Nacionalidad

Madre, Nombre PRESA, MARIA TERESA Nacionalidad

Estudios

Otros datos Al 26.8.83 reside en Brasil, Eval.A-1. (MB)

N. de I. - 08-08 - 5.000 - 1/81
Central de Impresiones Ltda.

222074-7

24.3.84 [redacted] 29750-212 Fs. 1

Foto de Frente	Foto de Perfil

MACHADO SOSA, ALEJANDRO
Apellido Paterno Apellido Materno Nombre(s)

Documentos [redacted] REGISTRO NACIONAL [redacted] (BRASIL) 9143250-2

Domicilio BRASIL

Teléfono ..... Sección Policial .....

Lugar y Fecha de Nacimiento URUGUAY 22.3.964

Profesión ..... Ocupación .....

Otras actividades .....

Actuación .....

Ideología .....

Situación económica ..... Capital aprox. ..... Vehículo .....

Raza ..... Estatura ..... Peso ..... Color de cabello .....

Color de ojos ..... Complexión ..... Señas .....

Estado civil SOLTERO ..... Nombre del cónyuge .....

Nacionalidad del cónyuge ..... Nombre y edad de los hijos .....

Padre, Nombre MACHADO PRESA, ADAN ..... Nacionalidad .....

Madre, Nombre SOSA MARTINEZ, MARIA E. ..... Nacionalidad .....

Estudios .....

Otros datos Al 26.8.83 reside en Brasil. Eval.A-1. (MB)

N. de I. - 08-08 - 5.000 - 1/81
Central de Impresiones Ltda.

222075-4

24.3.84 [redacted] 29750-257 E.1

Foto de Frente	Foto de Perfil

MACHADO de MUNOZ, ELIDA
Apellido Paterno Apellido Materno Nombre(s)

Documentos [redacted] REGISTRO NACIONAL [redacted] (BRASIL) 9144719-4

Domicilio BRASIL

Teléfono ..... Sección Policial .....

Lugar y Fecha de Nacimiento URUGUAY 2.7.938

Profesión ..... Ocupación .....

Otras actividades .....

Actuación .....

Ideología .....

Situación económica ..... Capital aprox. ..... Vehículo .....

Raza ..... Estatura ..... Peso ..... Color de cabello .....

Color de ojos ..... Complexión ..... Señas .....

Estado civil CASADA ..... Nombre del cónyuge .....

Nacionalidad del cónyuge ..... Nombre y edad de los hijos .....

Padre, Nombre MACHADO, FRANCISCO ..... Nacionalidad .....

Madre, Nombre LOPEZ, PERCIDIANA ..... Nacionalidad .....

Estudios .....

Otros datos Al 26.8.83 reside en Brasil. Eval.A-1. (MB)

.....

N. de I. - 08-08 - 5.000 - 1/81
Central de Impresiones Ltda.

222076-2 24.3.84 [redacted] 29750-184 E.1

Foto de Frente	Foto de Perfil

MACHADO RODRIGUEZ, ENRIQUE
Apellido Paterno Apellido Materno Nombre(s)

Documentos [redacted] registro nacional [redacted] (Brasil) 9137304-2

Domicilio BRASIL

Teléfono ..... Sección Policial .....

Lugar y Fecha de Nacimiento URUGUAY 6.7.947

Profesión ..... Ocupación .....

Otras actividades .....

Actuación .....

Ideología .....

Situación económica ..... Capital aprox. ..... Vehículo .....

Raza ..... Estatura ..... Peso ..... Color de cabello .....

Color de ojos ..... Complexión ..... Señas .....

Estado civil CASADO Nombre del cónyuge .....

Nacionalidad del cónyuge ..... Nombre y edad de los hijos .....

Padre, Nombre MACHADO, JOSE Nacionalidad .....

Madre, Nombre RODRIGUEZ MARINA Nacionalidad .....

Estudios .....

Otros datos Al 26.8.83 reside en Brasil.. Eval.A-1. (MB)

.....

N. de I. - 08-08 - 5.000 - 1/81
Central de Impresiones Ltda.

222077 24.3.84 [redacted] 29750-2 Rs.1

Foto de Frente	Foto de Perfil

MACHADO SORIA, GUSTAVO JAVIER
Apellido Paterno Apellido Materno Nombre(s)

Documentos [redacted] REGISTRO NACIONAL [redacted] (BRASIL) 9000008-0

Domicilio BRASIL

Teléfono ..... Sección Policial .....

Lugar y Fecha de Nacimiento URUGUAY 27.8.971

Profesión ..... Ocupación .....

Otras actividades .....

Actuación .....

Ideología .....

Situación económica ..... Capital aprox. ..... Vehículo .....

Raza ..... Estatura ..... Peso ..... Color de cabello .....

Color de ojos ..... Complexión ..... Señas .....

Estado civil soltero Nombre del cónyuge .....

Nacionalidad del cónyuge ..... Nombre y edad de los hijos .....

Padre, Nombre MACHADO LUIS E. Nacionalidad .....

Madre, Nombre SORIA MARTIRENA, MABEL A. Nacionalidad .....

Estudios .....

Otros datos Al 26.8.83 reside en Brasil. Evalla-1. (MB)

N. de I. - 08-08 - 5.000 - 1/81
Central de Impresiones Ltda.

222078-8
23.3.84

[redacted] 29750-161 E-1

Foto de Frente	Foto de Perfil

MACHADO, JORGE CARLOS
Apellido Paterno Apellido Materno Nombre(s)

Documentos [redacted] REGISTRO NACIONAL [redacted] (BRASIL) 9154546-3

Domicilio BRASIL

Teléfono ..... Sección Policial .....

Lugar y Fecha de Nacimiento URUGUAY 18.3.952

Profesión ..... Ocupación .....

Otras actividades .....

Actuación .....

Ideología .....

Situación económica ..... Capital aprox. ..... Vehículo .....

Raza ..... Estatura ..... Peso ..... Color de cabello .....

Color de ojos ..... Complexión ..... Señas .....

Estado civil SOLTERO ..... Nombre del cónyuge .....

Nacionalidad del cónyuge ..... Nombre y edad de los hijos .....

Padre, Nombre ..... Nacionalidad .....

Madre, Nombre MACHADO, BERTA ..... Nacionalidad .....

Estudios .....

Otros datos Al 26.8.83 reside en Brasil. Eval.A-1. (MB)

.....

N. de I. - 08-08 - 5.000 - 1/81
Central de Impresiones Ltda.

222079-6

24.3.84 [redacted] 29750-152 Rs.1

Foto de Frente	Foto de Perfil

MACHADO TAFERNABERRY, JUAN PEDRO
Apellido Paterno Apellido Materno Nombre(s)

Documentos [redacted] REGISTRO NACIONAL [redacted] (BRASIL) 9144906-5

Domicilio BRASIL

Teléfono ..... Sección Policial .....

Lugar y Fecha de Nacimiento URUGUAY 23.6.924

Profesión ..... Ocupación .....

Otras actividades .....

Actuación .....

Ideología .....

Situación económica ..... Capital aprox. ..... Vehículo .....

Raza ..... Estatura ..... Peso ..... Color de cabello .....

Color de ojos ..... Complexión ..... Señas .....

Estado civil SOLTERO Nombre del cónyuge .....

Nacionalidad del cónyuge ..... Nombre y edad de los hijos .....

Padre, Nombre MACHADO, JUAN Nacionalidad .....

Madre, Nombre TAFERNABERRY, PILAR Nacionalidad .....

Estudios .....

Otros datos Al 26.8.83 reside en Brasil. Eval.A-1. (MB)

.....

N. de I. - 08-08 - 5.000 - 1/81
Central de Impresiones Ltda.

22208-4
24.3.84

[redacted] 29750-159 E.1

Foto de Frente	Foto de Perfil

MACHADO RODRIGUEZ, LADRIZ RENE
Apellido Paterno Apellido Materno Nombre(s)

Documentos [redacted] REGISTRO NACIONAL [redacted] (BRASIL) 9153787-8

Domicilio BRASIL

Teléfono ..... Sección Policial .....

Lugar y Fecha de Nacimiento URUGUAY 2.9.947

Profesión ..... Ocupación .....

Otras actividades .....

Actuación .....

Ideología .....

Situación económica ..... Capital aprox. ..... Vehículo .....

Raza ..... Estatura ..... Peso ..... Color de cabello .....

Color de ojos ..... Complexión ..... Señas .....

Estado civil SOLTERO ..... Nombre del cónyuge .....

Nacionalidad del cónyuge ..... Nombre y edad de los hijos .....

Padre, Nombre MACHADO, LADRIZ ..... Nacionalidad .....

Madre, Nombre RODRIGUEZ, MARIA INES ..... Nacionalidad .....

Estudios .....

Otros datos Al 26.8.83 reside en Brasil. Eval.A-1. (MB)

N. de I. - 08-08 - 5.000 - 1/81
Central de Impresiones Ltda.

222081-2

24.3.84 [redacted] 29750-252 Fs 1

Foto de Frente	Foto de Perfil

MACHADO, LUIS EMILIO
Apellido Paterno Apellido Materno Nombre(s)

Documentos [redacted] REGISTRO NACIONAL [redacted] (BRASIL) 9000007-2

Domicilio BRASIL

Teléfono Sección Policial

Lugar y Fecha de Nacimiento URUGUAY 8.11.937

Profesión Ocupación

Otras actividades

Actuación

Ideología

Situación económica Capital aprox. Vehículo

Raza Estatura Peso Color de cabello

Color de ojos Complexión Señas

Estado civil CASADO Nombre del cónyuge

Nacionalidad del cónyuge Nombre y edad de los hijos

Padre, Nombre Nacionalidad

Madre, Nombre MACHADO LUCINDA Nacionalidad

Estudios

Otros datos Al 26.8.83 reside en Brasil. Eval. A-1. (MB)

N. de I. - 08-08 - 5.000 - 1/81
Central de Impresiones Ltda.

222082-0
24.3.84

[redacted] 29750-147 E1

Foto de Frente	Foto de Perfil

MACHADO VILLALBA, MARGARET EVELICE
Apellido Paterno Apellido Materno Nombre(s)

Documentos [redacted] REGISTRO NACIONAL [redacted] (BRASIL) 9144163-3

Domicilio BRASIL

Teléfono ..... Sección Policial .....

Lugar y Fecha de Nacimiento URUGUAY 24.1.958

Profesión ..... Ocupación .....

Otras actividades .....

Actuación .....

Ideología .....

Situación económica ..... Capital aprox. ..... Vehículo .....

Raza ..... Estatura ..... Peso ..... Color de cabello .....

Color de ojos ..... Complexión ..... Señas .....

Estado civil SOLTERA ..... Nombre del cónyuge .....

Nacionalidad del cónyuge ..... Nombre y edad de los hijos .....

Padre, Nombre TRUJILLO, ALDEMAR M. ..... Nacionalidad .....

Madre, Nombre V. de MACHADO, ELIDA ..... Nacionalidad .....

Estudios .....

Otros datos Al 26.8.83 reside en Brasil. Eval.A-1. (MB)

.....

N. de I. - 08-08 - 5.000 - 1/81
Central de Impresiones Ltda.

222083 "8"

24.3.84

[redacted] 29750-65 F.1

Foto de Frente	Foto de Perfil

MACHADO de LLIVIRIA, MARIA IRENE
Apellido Paterno Apellido Materno Nombre(s)

Documentos [redacted] REGISTRO NACIONAL [redacted] (BRASIL) 9143772-5

Domicilio BRASIL

Teléfono ..... Sección Policial .....

Lugar y Fecha de Nacimiento URUGUAY 29.3.951

Profesión ..... Ocupación .....

Otras actividades .....

Actuación .....

Ideología .....

Situación económica ..... Capital aprox. ..... Vehículo .....

Raza ..... Estatura ..... Peso ..... Color de cabello .....

Color de ojos ..... Complexión ..... Señas .....

Estado civil CASADA Nombre del cónyuge .....

Nacionalidad del cónyuge ..... Nombre y edad de los hijos .....

Padre, Nombre MACHADO, CARLOS MARIA Nacionalidad .....

Madre, Nombre GOMEZ DE FROS, LUNA PALOMA Nacionalidad .....

Estudios .....

Otros datos Al 26.8.83 reside en Brasil. Eval.A-1. (MB)

.....

N. de I. - 08-08 - 5.000 - 1/81
Central de Impresiones Ltda.

222084-6
24.3.84

[redacted] 29750-80 E.1

Foto de Frente	Foto de Perfil

MACHADO ROMERO, MARTA
Apellido Paterno Apellido Materno Nombre(s)

Documentos [redacted] REGISTRO NACIONAL [redacted] (BRASIL) 9144293-1

Domicilio BRASIL

Teléfono ..... Sección Policial .....

Lugar y Fecha de Nacimiento URUGUAY 2.3.955

Profesión ..... Ocupación .....

Otras actividades .....

Actuación .....

Ideología .....

Situación económica ..... Capital aprox. ..... Vehículo .....

Raza ..... Estatura ..... Peso ..... Color de cabello .....

Color de ojos ..... Complexión ..... Señas .....

Estado civil CASADA Nombre del cónyuge .....

Nacionalidad del cónyuge ..... Nombre y edad de los hijos .....

Padre, Nombre MACHADO, JOAO CARLOS Nacionalidad .....

Madre, Nombre ROMERO, ARISTOTELINA Nacionalidad .....

Estudios .....

Otros datos Al 26.8.83 reside en Brasil. Eval.A-1. (MB)

.....

N. de I. - 08-08 - 5.000 - 1/81
Central de Impresiones Ltda.

222085-3 E.1

24.3.84 [redacted] 29750-94

Foto de Frente	Foto de Perfil

MACHADO SASTRE, RODOLFO JACINTO
Apellido Paterno Apellido Materno Nombre(s)

Documentos [redacted] REGISTRO NACIONAL [redacted] (BRASIL) 9153977-3

Domicilio BRASIL

Teléfono ..... Sección Policial .....

Lugar y Fecha de Nacimiento URUGUAY 24.10.953

Profesión ..... Ocupación .....

Otras actividades .....

Actuación .....

Ideología .....

Situación económica ..... Capital aprox. ..... Vehículo .....

Raza ..... Estatura ..... Peso ..... Color de cabello .....

Color de ojos ..... Complexión ..... Señas .....

Estado civil CASADO Nombre del cónyuge .....

Nacionalidad del cónyuge ..... Nombre y edad de los hijos .....

Padre, Nombre MACHADO, JACINTO Nacionalidad .....

Madre, Nombre SASTRE, BLANCA ESTHER Nacionalidad .....

Estudios .....

Otros datos Al 26.8.83 reside en Brasil. Eval.A-1. (MB)

.....

N. de I. - 08-08 - 5.000 - 1/81
Central de Impresiones Ltda.

222086-1 Fs.1

24.3.84 [redacted] 29750-65

Foto de Frente	Foto de Perfil

MACHADO SILVEIRA, SEVERO
Apellido Paterno Apellido Materno Nombre(s)

Documentos [redacted] REGISTRO NACIONAL [redacted] (BRASIL) 9143504-8

Domicilio BRASIL

Teléfono Sección Policial

Lugar y Fecha de Nacimiento URUGUAY 16.12.926

Profesión Ocupación

Otras actividades

Actuación

Ideología

Situación económica Capital aprox. Vehículo

Raza Estatura Peso Color de cabello

Color de ojos Complexión Señas

Estado civil SOLTERO Nombre del cónyuge

Nacionalidad del cónyuge Nombre y edad de los hijos

Padre, Nombre MACHADO, FELIX Nacionalidad

Madre, Nombre SILVEIRA, MARIA MARTINA Nacionalidad

Estudios

Otros datos Al 26.8.83 reside en Brasil. Eval.A-1. (MB)

N. de I. - 08-08 - 5.000 - 1/81
Central de Impresiones Ltda.

222087 9
24.3.84

[redacted] 29750-89 RS1

Foto de Frente	Foto de Perfil

MACHADO, VITAL
Apellido Paterno Apellido Materno Nombre(s)

Documentos [redacted] REGISTRO NACIONAL [redacted] (BRASIL) 9143573-0

Domicilio BRASIL

Teléfono ..... Sección Policial .....

Lugar y Fecha de Nacimiento URUGUAY 16.7.939

Profesión ..... Ocupación .....

Otras actividades .....

Actuación .....

Ideología .....

Situación económica ..... Capital aprox. ..... Vehículo .....

Raza ..... Estatura ..... Peso ..... Color de cabello .....

Color de ojos ..... Complexión ..... Señas .....

Estado civil SOLTERO Nombre del cónyuge .....

Nacionalidad del cónyuge ..... Nombre y edad de los hijos .....

Padre, Nombre QUEVEDO, VITAL Nacionalidad .....

Madre, Nombre MACHADO, ANA FRANCISCA Nacionalidad .....

Estudios .....

Otros datos Al 26.8.83 reside en Brasil. Eval.A-1. (MB)

.....

N. de I. - 08-08 - 5.000 - 1/81
Central de Impresiones Ltda.

222088-7

24.3.84

[redacted] 29750-119 Fs. 1

Foto de Frente	Foto de Perfil

MACHADO, WALTER

Apellido Paterno Apellido Materno Nombre(s)

Documentos [redacted] REGISTRO NACIONAL [redacted] (BRASIL) 9144980-4

Domicilio BRASIL

Teléfono Sección Policial

Lugar y Fecha de Nacimiento URUGUAY 15.11.941

Profesión Ocupación

Otras actividades

Actuación

Ideología

Situación económica Capital aprox. Vehículo

Raza Estatura Peso Color de cabello

Color de ojos Complexión Señas

Estado civil CASADO Nombre del cónyuge

Nacionalidad del cónyuge Nombre y edad de los hijos

Padre, Nombre Nacionalidad

Madre, Nombre MACHADO LEITES, BRONILDA Nacionalidad

Estudios

Otros datos Al 26.8.83 reside en Brasil. Eval.A-1. (MB)

N. de I. - 08-08 - 5.000 - 1/81
Central de Impresiones Ltda.

222089-S 24.3.84 [redacted] 29750-129 FS 1

Foto de Frente	Foto de Perfil

MACHADO RETAMAR, WALTER
Apellido Paterno Apellido Materno Nombre(s)

Documentos [redacted] REGISTRO NACIONAL [redacted] (BRASIL) 914.3515-3

Domicilio BRASIL

Teléfono ..... Sección Policial .....

Lugar y Fecha de Nacimiento URUGUAY 30.6.951

Profesión ..... Ocupación .....

Otras actividades .....

Actuación .....

Ideología .....

Situación económica ..... Capital aprox. ..... Vehículo .....

Raza ..... Estatura ..... Peso ..... Color de cabello .....

Color de ojos ..... Complexión ..... Señas .....

Estado civil CASADO ..... Nombre del cónyuge .....

Nacionalidad del cónyuge ..... Nombre y edad de los hijos .....

Padre, Nombre MACHADO, CERIACO ..... Nacionalidad .....

Madre, Nombre RETAMAR, ISAURA ..... Nacionalidad .....

Estudios .....

Otros datos Al 26.8.83 reside en Brasil. Eval. A-1. (MB)

.....

N. de I. - 08-08 - 5.000 - 1/81
Central de Impresiones Ltda.

222090-3

24.3.84

[redacted] 29750-36 B.1

Foto de Frente	Foto de Perfil

MACHIN CUADRO, LUIS RAMIRO
Apellido Paterno Apellido Materno Nombre(s)

Documentos [redacted] REGISTRO NACIONAL [redacted] (BRASIL) 9071570-5

Domicilio BRASIL

Teléfono ..... Sección Policial .....

Lugar y Fecha de Nacimiento URUGUAY 1.7.957

Profesión ..... Ocupación .....

Otras actividades .....

Actuación .....

Ideología .....

Situación económica ..... Capital aprox. ..... Vehículo .....

Raza ..... Estatura ..... Peso ..... Color de cabello .....

Color de ojos ..... Complexión ..... Señas .....

Estado civil SOLTERO ..... Nombre del cónyuge .....

Nacionalidad del cónyuge ..... Nombre y edad de los hijos .....

Padre, Nombre MACHIN, RIOSARES ..... Nacionalidad .....

Madre, Nombre CUADRO, CARMEN AURORA ..... Nacionalidad .....

Estudios .....

Otros datos Al 26.8.83 reside en Brasil. Eval.A-1. (MB)

.....

N. de I. - 08-08 - 5.000 - 1/81
Central de Impresiones Ltda.

222091-1

24.3.84 [redacted] 29750-175 E.1

Foto de Frente	Foto de Perfil

MACHORDOM FITZ PATRICK, ALVARO ALFREDO
Apellido Paterno Apellido Materno Nombre(s)

Documentos [redacted] REGISTRO NACIONAL [redacted] (BRASIL) 902643B-0

Domicilio BRASIL

Teléfono ..... Sección Policial .....

Lugar y Fecha de Nacimiento URUGUAY 17.10.954

Profesión ..... Ocupación .....

Otras actividades .....

Actuación .....

Ideología .....

Situación económica ..... Capital aprox. ..... Vehículo .....

Raza ..... Estatura ..... Peso ..... Color de cabello .....

Color de ojos ..... Complexión ..... Señas .....

Estado civil SOLTERO ..... Nombre del cónyuge .....

Nacionalidad del cónyuge ..... Nombre y edad de los hijos .....

Padre, Nombre MACHORDOM COMINS, ALVARO ..... Nacionalidad .....

Madre, Nombre FITZ PATRICK, MERCEDES ..... Nacionalidad .....

Estudios .....

Otros datos Al 26.8.83 reside en Brasil. Eval.A-1. (MB)

.....

N. de I. - 08-08 - 5.000 - 1/81
Central de Impresiones Ltda.

222092-9
24.3.84

29750-222 E.1

Foto de Frente	Foto de Perfil

MACIEL OLIVERA, DANILO
Apellido Paterno Apellido Materno Nombre(s)

Documentos [redacted] REGISTRO NACIONAL [redacted] (BRASIL) 9144905-7

Domicilio BRASIL

Teléfono ..... Sección Policial .....

Lugar y Fecha de Nacimiento URUGUAY 6.3.938

Profesión ..... Ocupación .....

Otras actividades .....

Actuación .....

Ideología .....

Situación económica ..... Capital aprox. ..... Vehículo .....

Raza ..... Estatura ..... Peso ..... Color de cabello .....

Color de ojos ..... Complexión ..... Señas .....

Estado civil SOLTERO ..... Nombre del cónyuge .....

Nacionalidad del cónyuge ..... Nombre y edad de los hijos .....

Padre, Nombre MACIEL, INOCENCIO ..... Nacionalidad .....

Madre, Nombre OLIVERA, MARIA ..... Nacionalidad .....

Estudios .....

Otros datos Al 26.8.83 reside en Brasil. Eval.A-1. (MB)

.....

N. de I. - 08-08 - 5.000 - 1/81
Central de Impresiones Ltda.

222093-7

E.1

24.3.84 [redacted] 29750-182

Foto de Frente	Foto de Perfil

MACIEL BATALLA, EDERLY
Apellido Paterno Apellido Materno Nombre(s)

Documentos [redacted] REGISTRO NACIONAL [redacted] (BRASIL) 9137616-5

Domicilio BRASIL

Teléfono ..... Sección Policial .....

Lugar y Fecha de Nacimiento URUGUAY 23.9.953

Profesión ..... Ocupación .....

Otras actividades .....

Actuación .....

Ideología .....

Situación económica ..... Capital aprox. ..... Vehículo .....

Raza ..... Estatura ..... Peso ..... Color de cabello .....

Color de ojos ..... Complexión ..... Señas .....

Estado civil CASADA ..... Nombre del cónyuge .....

Nacionalidad del cónyuge ..... Nombre y edad de los hijos .....

Padre, Nombre MACIEL, GERMAN ..... Nacionalidad .....

Madre, Nombre BATALLA, MARIA ESTER ..... Nacionalidad .....

Estudios .....

Otros datos Al 26.8.83 reside en Brasil. Eval.A-1. (MB)

.....

N. de I. - 08-08 - 5.000 - 1/81
Central de Impresiones Ltda.

222094.5
24.3.84

[redacted] 29750-56 B.1

Foto de Frente	Foto de Perfil

MACIEL, JOSE LUIS
Apellido Paterno Apellido Materno Nombre(s)

Documentos [redacted] REGISTRO NACIONAL [redacted] (BRASIL) 9137425-1

Domicilio BRASIL

Teléfono ..... Sección Policial .....

Lugar y Fecha de Nacimiento URUGUAY 30.12.958

Profesión ..... Ocupación .....

Otras actividades .....

Actuación .....

Ideología .....

Situación económica ..... Capital aprox. ..... Vehículo .....

Raza ..... Estatura ..... Peso ..... Color de cabello .....

Color de ojos ..... Complexión ..... Señas .....

Estado civil CASADO ..... Nombre del cónyuge .....

Nacionalidad del cónyuge ..... Nombre y edad de los hijos .....

Padre, Nombre MACIEL, FRANCISCO ..... Nacionalidad .....

Madre, Nombre ..... Nacionalidad .....

Estudios .....

Otros datos Al 26.8.83 reside en Brasil. Eval.A-1. (MB)

.....

N. de I. - 08-08 - 5.000 - 1/81
Central de Impresiones Ltda.

22209522
24.3.84

E.1

Foto de Frente	Foto de Perfil

MACIEL SAUCO, JOSE LUIS
Apellido Paterno Apellido Materno Nombre(s)

Documentos [redacted] REGISTRO NACIONAL [redacted] (BRASIL) 9017899-8

Domicilio BRASIL

Teléfono ..... Sección Policial .....

Lugar y Fecha de Nacimiento URUGUAY 3.8.954

Profesión ..... Ocupación .....

Otras actividades .....

Actuación .....

Ideología .....

Situación económica ..... Capital aprox. ..... Vehículo .....

Raza ..... Estatura ..... Peso ..... Color de cabello .....

Color de ojos ..... Complexión ..... Señas .....

Estado civil SOLTERO ..... Nombre del cónyuge .....

Nacionalidad del cónyuge ..... Nombre y edad de los hijos .....

Padre, Nombre MACIEL, CELESTINO ..... Nacionalidad .....

Madre, Nombre SAUCO, FLOR DE L[illegible]Z ..... Nacionalidad .....

Estudios .....

Otros datos Al 26.8.83 reside en Brasil. Eval.A-1. (MB)

N. de I. - 08-08 - 5.000 - 1/81
Central de Impresiones Ltda.

222096-0
24.3.84 [redacted] 29750-150 F.1

Foto de Frente	Foto de Perfil

MACIEL MOREIRA, JUAN PEDRO
Apellido Paterno Apellido Materno Nombre(s)

Documentos [redacted] REGISTRO NACIONAL [redacted] (BRASIL) 9144198-6

Domicilio BRASIL

Teléfono Sección Policial

Lugar y Fecha de Nacimiento URUGUAY 24.3.956

Profesión Ocupación

Otras actividades

Actuación

Ideología

Situación económica Capital aprox. Vehículo

Raza Estatura Peso Color de cabello

Color de ojos Complexión Señas

Estado civil SOLTERO Nombre del cónyuge

Nacionalidad del cónyuge Nombre y edad de los hijos

Padre, Nombre MACIEL MOREIRA, RAYMUNDO Nacionalidad

Madre, Nombre MOREIRA, ISABEL LILI Nacionalidad

Estudios

Otros datos Al 26.8.83 reside en Brasil. Eval.A-1. (MB)

N. de I. - 08-08 - 5.000 - 1/81
Central de Impresiones Ltda.

222097-8
24.3.84

[redacted] 29750-153 R 1

Foto de Frente	Foto de Perfil

MACIEL FERREIRA, LUIS ALBERTO
Apellido Paterno Apellido Materno Nombre(s)

Documentos [redacted] REGISTRO NACIONAL [redacted] (BRASIL) 9144079-3

Domicilio BRASIL

Teléfono ..... Sección Policial .....

Lugar y Fecha de Nacimiento URUGUAY 20.8.956

Profesión ..... Ocupación .....

Otras actividades .....

Actuación .....

Ideología .....

Situación económica ..... Capital aprox. ..... Vehículo .....

Raza ..... Estatura ..... Peso ..... Color de cabello .....

Color de ojos ..... Complexión ..... Señas .....

Estado civil CASADO ..... Nombre del cónyuge .....

Nacionalidad del cónyuge ..... Nombre y edad de los hijos .....

Padre, Nombre MACIEL, ROBERTO ..... Nacionalidad .....

Madre, Nombre FERREIRA, CLOTILDE ..... Nacionalidad .....

Estudios .....

Otros datos Al 26.8.83 reside en Brasil. Eval.A-1. (MB)

N. de I. - 08-08 - 5.000 - 1/81
Central de Impresiones Ltda.

222098-6 24.3.84 [redacted]. 29750-81 Fs. 1

Foto de Frente	Foto de Perfil

MACIEL MOREIRA, I' MARIA ANTONIA
Apellido Paterno Apellido Materno Nombre(s)

Documentos [redacted]. REGISTRO NACIONAL [redacted] (BRASIL) 9144166-8

Domicilio BRASIL

Teléfono Sección Policial

Lugar y Fecha de Nacimiento URUGUAY 3.3.954

Profesión Ocupación

Otras actividades

Actuación

Ideología

Situación económica Capital aprox. Vehículo

Raza Estatura Peso Color de cabello

Color de ojos Complexión Señas

Estado civil SOLTERA Nombre del cónyuge

Nacionalidad del cónyuge Nombre y edad de los hijos

Padre, Nombre MACIEL, RAIMUNDO Nacionalidad

Madre, Nombre MOREIRA, ISABEL LILY Nacionalidad

Estudios

Otros datos Al 26.8.83 reside en Brasil. Eval.A91. (MB)

N. de I. - 08-08 - 5.000 - 1/81
Central de Impresiones Ltda.

222099-4

24.3.84 [redacted] 29750-126 8.1

Foto de Frente	Foto de Perfil

MACIEL MOREIRA, MARIBEL
Apellido Paterno Apellido Materno Nombre(s)

Documentos [redacted] REGISTRO NACIONAL [redacted] (BRASIL) 9144531-0

Domicilio BRASIL

Teléfono ..... Sección Policial .....

Lugar y Fecha de Nacimiento URUGUAY 17.2.952

Profesión ..... Ocupación .....

Otras actividades .....

Actuación .....

Ideología .....

Situación económica ..... Capital aprox. ..... Vehículo .....

Raza ..... Estatura ..... Peso ..... Color de cabello .....

Color de ojos ..... Complexión ..... Señas .....

Estado civil CASADA ..... Nombre del cónyuge .....

Nacionalidad del cónyuge ..... Nombre y edad de los hijos .....

Padre, Nombre MACIEL, RAIMUNDO ..... Nacionalidad .....

Madre, Nombre MOREIRA, ISABEL LILI ..... Nacionalidad .....

Estudios .....

Otros datos Al 26.8.83 reside en Brasil. Eval.A-1. (MB)

N. de I. - 08-08 - 5.000 - 1/81
Central de Impresiones Ltda.

222100-0
24.3.84

[redacted] 29750-87 E-1

Foto de Frente	Foto de Perfil

MACIEL IGLESIAS, MIRTA LIDIA
Apellido Paterno Apellido Materno Nombre(s)

Documentos [redacted] REGISTRO NACIONAL [redacted] (BRASIL) 9144683-0

Domicilio BRASIL

Teléfono ..... Sección Policial .....

Lugar y Fecha de Nacimiento URUGUAY 3.8.9[illegible]7

Profesión ..... Ocupación .....

Otras actividades .....

Actuación .....

Ideología .....

Situación económica ..... Capital aprox. ..... Vehículo .....

Raza ..... Estatura ..... Peso ..... Color de cabello .....

Color de ojos ..... Complexión ..... Señas .....

Estado civil CASADA Nombre del cónyuge .....

Nacionalidad del cónyuge ..... Nombre y edad de los hijos .....

Padre, Nombre MACIEL, CUSTODIO Nacionalidad .....

Madre, Nombre IGLESIAS, ELSA Nacionalidad .....

Estudios .....

Otros datos Al 26.8.83 reside en Brasil. Eval.A-1. (MB)

N. de I. - 08-08 - 5.000 - 1/81
Central de Impresiones Ltda.

222101-8 24.3.84 [redacted] 29750-119 E.1

Foto de Frente	Foto de Perfil

MACIEL CLAVIJO, NAZARIO
Apellido Paterno Apellido Materno Nombre(s)

Documentos [redacted] REGISTRO NACIONAL [redacted] (BRASIL) 9144942-1

Domicilio BRASIL

Teléfono Sección Policial

Lugar y Fecha de Nacimiento URUGUAY 8.10.943

Profesión Ocupación

Otras actividades

Actuación

Ideología

Situación económica Capital aprox. Vehículo

Raza Estatura Peso Color de cabello

Color de ojos Complexión Señas

Estado civil CASADO Nombre del cónyuge

Nacionalidad del cónyuge Nombre y edad de los hijos

Padre, Nombre MACIEL DIAZ, SILVANO Nacionalidad

Madre, Nombre CLAVIJO ANDRADE, HORINZONTI Nacionalidad

Estudios

Otros datos Al 26.8.83 reside en Brasil. Eval.A-1. (MB)

N. de I. - 08-08 - 5.000 - 1/81
Central de Impresiones Ltda.

222102-6
24.3.84

[redacted] 29750-120 Fs 1

Foto de Frente	Foto de Perfil

MACIEL FERREIRA VICTORIA
Apellido Paterno Apellido Materno Nombre(s)

Documentos [redacted] REGISTRO NACIONAL [redacted] (BRASIL) 9144799-2

Domicilio BRASIL

Teléfono ..... Sección Policial .....

Lugar y Fecha de Nacimiento URUGUAY 16.2.940

Profesión ..... Ocupación .....

Otras actividades .....

Actuación .....

Ideología .....

Situación económica ..... Capital aprox. ..... Vehículo .....

Raza ..... Estatura ..... Peso ..... Color de cabello .....

Color de ojos ..... Complexión ..... Señas .....

Estado civil CASADA ..... Nombre del cónyuge .....

Nacionalidad del cónyuge ..... Nombre y edad de los hijos .....

Padre, Nombre MACIEL, ROBERTO ..... Nacionalidad .....

Madre, Nombre FERREIRA, CHOTILDES ..... Nacionalidad .....

Estudios .....

Otros datos Al 26.8.83 reside en Brasil. Eval.A-1. (MB)

.....

N. de I. - 08-08 - 5.000 - 1/81
Central de Impresiones Ltda.

22 2103 24.3.84 [redacted] 29750-76 Fs. 1

Foto de Frente	Foto de Perfil

MACIEL LEYES, ZIGOMAR
Apellido Paterno Apellido Materno Nombre(s)

Documentos [redacted] REGISTRO NACIONAL [redacted] (BRASIL) 9143641-9

Domicilio BRASIL

Teléfono ..... Sección Policial .....

Lugar y Fecha de Nacimiento URUGUAY 17.10.957

Profesión ..... Ocupación .....

Otras actividades .....

Actuación .....

Ideología .....

Situación económica ..... Capital aprox. ..... Vehículo .....

Raza ..... Estatura ..... Peso ..... Color de cabello .....

Color de ojos ..... Complexión ..... Señas .....

Estado civil SOLTERO ..... Nombre del cónyuge .....

Nacionalidad del cónyuge ..... Nombre y edad de los hijos .....

Padre, Nombre MACIEL SUAREZ, ZIGOMAR ..... Nacionalidad .....

Madre, Nombre LEYES, ELIZABETH ..... Nacionalidad .....

Estudios .....

Otros datos Al 26.8.83 reside en Brasil. Eval.A-1. (MB)

N. de I. - 08-08 - 5.000 - 1/81
Central de Impresiones Ltda.

222104-1 24.3.84 [redacted] 29750-125 Fs. 1

Foto de Frente	Foto de Perfil

MACIEL SUAREZ, ZIGOMAR
Apellido Paterno Apellido Materno Nombre(s)

Documentos [redacted] REGISTRO NACIONAL [redacted] (BRASIL) 9143475-0

Domicilio BRASIL

Teléfono Sección Policial

Lugar y Fecha de Nacimiento URUGUAY 29.7.931

Profesión Ocupación

Otras actividades

Actuación

Ideología

Situación económica Capital aprox. Vehículo

Raza Estatura Peso Color de cabello

Color de ojos Complexión Señas

Estado civil CASADO Nombre del cónyuge

Nacionalidad del cónyuge Nombre y edad de los hijos

Padre, Nombre MACIEL, [redacted]NAVENTURA Nacionalidad

Madre, Nombre SUAREZ, VENUNCIA Nacionalidad

Estudios

Otros datos Al 26.8.83 reside en Brasil. Eval.A-1. (MB)

N. de I. - 08-08 - 5.000 - 1/81
Central de Impresiones Ltda.

222105 9

24.3.84

[redacted]. 29750-121 Fs. 1

Foto de Frente	Foto de Perfil

MADALAIME de GUTIERREZ, MARINA

Apellido Paterno Apellido Materno Nombre(s)

Documentos [redacted]. REGISTRO NACIONAL [redacted] (BRASIL) 9145639-8

Domicilio BRASIL

Teléfono ..... Sección Policial .....

Lugar y Fecha de Nacimiento URUGUAY 17.9.957

Profesión ..... Ocupación .....

Otras actividades .....

Actuación .....

Ideología .....

Situación económica ..... Capital aprox. ..... Vehículo .....

Raza ..... Estatura ..... Peso ..... Color de cabello .....

Color de ojos ..... Complexión ..... Señas .....

Estado civil CASADA Nombre del cónyuge .....

Nacionalidad del cónyuge ..... Nombre y edad de los hijos .....

Padre, Nombre BERTIZ, JUAN EUGENIO Nacionalidad .....

Madre, Nombre MOURA, MARINA Nacionalidad .....

Estudios .....

Otros datos Al 26.8.83 reside en Brasil. Evall A-1. (MB)

N. de I. - 08-08 - 5.000 - 1/81
Central de Impresiones Ltda.

222106-7

24.3.84 [redacted] 29750-97 Fs.1

Foto de Frente	Foto de Perfil

MADERA MAUGANA, ROSA MARIA

Apellido Paterno Apellido Materno Nombre(s)

Documentos [redacted] REGISTRO NACIONAL [redacted] (BRASIL) 9154249-9

Domicilio BRASIL

Teléfono ..... Sección Policial .....

Lugar y Fecha de Nacimiento URUGUAY 19.4.960

Profesión ..... Ocupación .....

Otras actividades .....

Actuación .....

Ideología .....

Situación económica ..... Capital aprox. ..... Vehículo .....

Raza ..... Estatura ..... Peso ..... Color de cabello .....

Color de ojos ..... Complexión ..... Señas .....

Estado civil CASADA Nombre del cónyuge .....

Nacionalidad del cónyuge ..... Nombre y edad de los hijos .....

Padre, Nombre MADERA, ARISTON Nacionalidad .....

Madre, Nombre MAUGANA, ANA MARIA Nacionalidad .....

Estudios .....

Otros datos Al 26.8.83 reside en Brasil. Eval.A-1. (MB)

N. de I. - 08-08 - 5.000 - 1/81
Central de Impresiones Ltda.

222107-5

24.3.84

[redacted]p. 29750-144 E.1

Foto de Frente	Foto de Perfil

MADRID SOSA, JOSE LUIS

Apellido Paterno Apellido Materno Nombre(s)

Documentos [redacted]. REGISTRO NACIONAL [redacted]. (BRASIL) 9141442-3

Domicilio BRASIL

Teléfono ..... Sección Policial .....

Lugar y Fecha de Nacimiento URUGUAY 20.2.928

Profesión ..... Ocupación .....

Otras actividades .....

Actuación .....

Ideología .....

Situación económica ..... Capital aprox. ..... Vehículo .....

Raza ..... Estatura ..... Peso ..... Color de cabello .....

Color de ojos ..... Complexión ..... Señas .....

Estado civil SOLTERO Nombre del cónyuge .....

Nacionalidad del cónyuge ..... Nombre y edad de los hijos .....

Padre, Nombre MADRID, LEONCIO Nacionalidad .....

Madre, Nombre SOSA, EMILIA Nacionalidad .....

Estudios .....

Otros datos Al 26.8.83 reside en Brasil. Eval.A-1. (MB)

N. de I. - 08-08 - 5.000 - 1/81
Central de Impresiones Ltda.

222108 -3

24.3.84 [redacted] 29750-28 Fs. 1

Foto de Frente	Foto de Perfil

MAESO FERNANDEZ, JOSE IDEMEO

Apellido Paterno Apellido Materno Nombre(s)

Documentos [redacted] REGISTRO NACIONAL [redacted] (BRASIL) 9024181-9

Domicilio BRASIL

Teléfono ..... Sección Policial .....

Lugar y Fecha de Nacimiento URUGUAY 8.12.947-

Profesión ..... Ocupación .....

Otras actividades .....

Actuación .....

Ideología .....

Situación económica ..... Capital aprox. ..... Vehículo .....

Raza ..... Estatura ..... Peso ..... Color de cabello .....

Color de ojos ..... Complexión ..... Señas .....

Estado civil CASADO Nombre del cónyuge .....

Nacionalidad del cónyuge ..... Nombre y edad de los hijos .....

Padre, Nombre MAESO FERNANDEZ, JOSE P. Nacionalidad .....

Madre, Nombre FERNANDEZ, GREGORIA DELIA Nacionalidad .....

Estudios .....

Otros datos Al 26.8.83 reside en Brasil. Eval.A-1. (MB)

N. de I. - 08-08 - 5.000 - 1/81
Central de Impresiones Ltda.

222109 24.3.84 [redacted] 29750-90 Fs 1

Foto de Frente	Foto de Perfil

MAGARINOS BERTOLA, NORA BEATRIZ
Apellido Paterno Apellido Materno Nombre(s)

Documentos [redacted] REGISTRO NACIONAL [redacted] (BRASIL) 9144042-4

Domicilio BRASIL

Teléfono Sección Policial

Lugar y Fecha de Nacimiento URUGUAY 6.10.953

Profesión Ocupación

Otras actividades

Actuación

Ideología

Situación económica Capital aprox. Vehículo

Raza Estatura Peso Color de cabello

Color de ojos Complexión Señas

Estado civil CASADA Nombre del cónyuge

Nacionalidad del cónyuge Nombre y edad de los hijos

Padre, Nombre MAGARINOS USHER, RICARDO Nacionalidad

Madre, Nombre BERTOLA, VENDITTO BELLY Nacionalidad

Estudios

Otros datos Al 26.8.83 reside en Brasil. Eval.A-1. (MB)

N. de I. - 08-08 - 5.000 - 1/81
Central de Impresiones Ltda.

222110-9
24.3.84

[redacted] p. 29750-98 E1

Foto de Frente	Foto de Perfil

MAGARIÑOS HAWKINS, ROBERT CARLOS
Apellido Paterno Apellido Materno Nombre(s)

Documentos [redacted] REGISTRO NACIONAL [redacted] (BRASIL) 9154714-8

Domicilio BRASIL

Teléfono ..... Sección Policial .....

Lugar y Fecha de Nacimiento URUGUAY 21.3.953

Profesión ..... Ocupación .....

Otras actividades .....

Actuación .....

Ideología .....

Situación económica ..... Capital aprox. ..... Vehículo .....

Raza ..... Estatura ..... Peso ..... Color de cabello .....

Color de ojos ..... Complexión ..... Señas .....

Estado civil CASADO Nombre del cónyuge .....

Nacionalidad del cónyuge ..... Nombre y edad de los hijos .....

Padre, Nombre MAGARIÑOS, ISMAEL ENRIQUE Nacionalidad .....

Madre, Nombre HAWKINS, MARGARET VERA Nacionalidad .....

Estudios .....

Otros datos Al 26.8.83 reside en Brasil. Eval.A-1. (MB)

.....

N. de I. - 08-08 - 5.000 - 1/81
Central de Impresiones Ltda.

222111-7 [illegible] E.1

24.3.84 [redacted] p. 29750-215

Foto de Frente	Foto de Perfil

MAGDALENO ALVEZ, ANA ISABEL
Apellido Paterno Apellido Materno Nombre(s)

Documentos [redacted] REGISTRO NACIONAL [redacted] (BRASIL) 9144673-2

Domicilio BRASIL

Teléfono ..... Sección Policial .....

Lugar y Fecha de Nacimiento URUGUAY 24.3.959

Profesión ..... Ocupación .....

Otras actividades .....

Actuación .....

Ideología .....

Situación económica ..... Capital aprox. ..... Vehículo .....

Raza ..... Estatura ..... Peso ..... Color de cabello .....

Color de ojos ..... Complexión ..... Señas .....

Estado civil CASADA Nombre del cónyuge .....

Nacionalidad del cónyuge ..... Nombre y edad de los hijos .....

Padre, Nombre MAGDALENO, SILVESTRE Nacionalidad .....

Madre, Nombre ALVEZ, EVA Nacionalidad .....

Estudios .....

Otros datos Al 26.8.83 reside en Brasil. Eval.A-1. (MB)

.....

N. de I. - 08-08 - 5.000 - 1/81
Central de Impresiones Ltda.

222112-5 24.3.84 [redacted] 29750-118 E1

Foto de Frente	Foto de Perfil

MAGDALENO de GONZALEZ, MARIA CELINA
Apellido Paterno Apellido Materno Nombre(s)

Documentos [redacted] REGISTRO NACIONAL [redacted] (BRASIL) 9144512-4

Domicilio BRASIL

Teléfono ..... Sección Policial .....

Lugar y Fecha de Nacimiento URUGUAY 24.7.952

Profesión ..... Ocupación .....

Otras actividades .....

Actuación .....

Ideología .....

Situación económica ..... Capital aprox. ..... Vehículo .....

Raza ..... Estatura ..... Peso ..... Color de cabello .....

Color de ojos ..... Complexión ..... Señas .....

Estado civil CASADA ..... Nombre del cónyuge .....

Nacionalidad del cónyuge ..... Nombre y edad de los hijos .....

Padre, Nombre MAGDALENO, SILVESTRE ..... Nacionalidad .....

Madre, Nombre ALVEZ, MARIA EVA ..... Nacionalidad .....

Estudios .....

Otros datos Al 26.8.83 reside en Brasil. Eval.A-1. (MB)

.....

N. de I. - 08-08 - 5.000 - 1/81
Central de Impresiones Ltda.

222113 24.3.84 [redacted] 29750-22 E.1

Foto de Frente	Foto de Perfil

MAGLIANO CARDOZO, JUAN CARLOS
Apellido Paterno Apellido Materno Nombre(s)

Documentos [redacted] REGISTRO NACIONAL [redacted] (BRASIL) 9021552-4

Domicilio BRASIL

Teléfono ..... Sección Policial .....

Lugar y Fecha de Nacimiento URUGUAY 19.5.953

Profesión ..... Ocupación .....

Otras actividades .....

Actuación .....

Ideología .....

Situación económica ..... Capital aprox. ..... Vehículo .....

Raza ..... Estatura ..... Peso ..... Color de cabello .....

Color de ojos ..... Complexión ..... Señas .....

Estado civil SOLTERO Nombre del cónyuge .....

Nacionalidad del cónyuge ..... Nombre y edad de los hijos .....

Padre, Nombre MAGLIANO, PEDRO Nacionalidad .....

Madre, Nombre CARDOZO, MARIA JULIA Nacionalidad .....

Estudios .....

Otros datos Al 26.8.83 reside en Brasil. Eval.A-1. (MB)

N. de I. - 08-08 - 5.000 - 1/81
Central de Impresiones Ltda.

P-1

JUNTA DE COMANDANTES EN JEFE 222114-1 Dep. I Secc. I

S. I. D. Sub Secc. A/N

Ficha No. ..... Confec. 29.3.6

MAGNONE ..... CARLOS .....
Apellidos Nombres

DOCUMENTOS: C/C. ..... **C/I.** .....
Serie No. No. Dpto.

OTROS DOC. .....
Pasaporte Lib. Enrol. etc.

NACIMIENTO .....
Fecha Lugar

DOMICILIO: .....
Calle No. Teléf. Ciudad o Localidad

PROFESIÓN U OCUPACIÓN: .....

LUGAR: ..... **CARGO:** .....

IDEOLOGÍA POLÍTICA: ..... **CLASIFICACIÓN:** .....

DATOS COMPLEMENTARIOS .....
Est. Civil Cónyuge Hijos

.....
Otros familiares

F2

FECHA	DOCUMENTOS	222114 ANTECEDENTES A REGISTRAR
29.3.84	8401998/01	3 11.3.84. Disertó en el "1er. Encuentro de Jóvenes Cooperativistas de Montevideo", realizado en el Complejo - Habitacional Mesa 2 (Peñarol), organizado por la Comisión Juvenil Central y la Comisión de Fomento de FUCVAM, y que fuera auspiciado por el Foro Juvenil. Eval.A-1 (SI
31.5.84	8403164/87	Indica idem doc. anterior.Eval:A-1 (00)

Impreso en

222115 8 24.3.84 [redacted] 29750-222 F.1

Foto de Frente	Foto de Perfil

MAGNONE DUARTE, DANTE NEPOMUCENO
Apellido Paterno Apellido Materno Nombre(s)

Documentos [redacted] REGISTRO NACIONAL [redacted] (BRASIL) 9144093-9

Domicilio BRASIL

Teléfono ..... Sección Policial .....

Lugar y Fecha de Nacimiento URUGUAY 7.9.936

Profesión ..... Ocupación .....

Otras actividades .....

Actuación .....

Ideología .....

Situación económica ..... Capital aprox. ..... Vehículo .....

Raza ..... Estatura ..... Peso ..... Color de cabello .....

Color de ojos ..... Complexión ..... Señas .....

Estado civil SOLTERO Nombre del cónyuge .....

Nacionalidad del cónyuge ..... Nombre y edad de los hijos .....

Padre, Nombre MAGNONE, NEPOMUCENO Nacionalidad .....

Madre, Nombre DUARTE, IRACEMA Nacionalidad .....

Estudios .....

Otros datos Al 26.8.83 reside en Brasil. Eval.A-1. (MB)

.....

N. de I. - 08-08 - 5.000 - 1/81
Central de Impresiones Ltda.

22211 6-6
24.3.84

[redacted] 29750-155 E.1

Foto de Frente	Foto de Perfil

MAGUREGUI CHUCARRO, LEONARDO JAVIER
Apellido Paterno Apellido Materno Nombre(s)

Documentos [redacted] REGISTRO NACIONAL [redacted] (BRASIL) 9144713-5

Domicilio BRASIL

Teléfono ..... Sección Policial .....

Lugar y Fecha de Nacimiento URUGUAY 16.10.967

Profesión ..... Ocupación .....

Otras actividades .....

Actuación .....

Ideología .....

Situación económica ..... Capital aprox. ..... Vehículo .....

Raza ..... Estatura ..... Peso ..... Color de cabello .....

Color de ojos ..... Complexión ..... Señas .....

Estado civil SOLTERO Nombre del cónyuge .....

Nacionalidad del cónyuge ..... Nombre y edad de los hijos .....

Padre, Nombre MAGUREGUI ISNARDI, RAUL A. Nacionalidad .....

Madre, Nombre CHUCARRO PEDEZERT, TERESA Nacionalidad .....

Estudios .....

Otros datos Al 26.8.83 reside en Brasil. Eval.A-1. (MB)

.....

N. de I. - 08-08 - 5.000 - 1/81
Central de Impresiones Ltda.

22211 7.4
24.3.84

[redacted] 29750-120 Fs. 1

Foto de Frente	Foto de Perfil

MAGUREGUI ISNARDI, RAUL ANIBAL
Apellido Paterno Apellido Materno Nombre(s)

Documentos [redacted] REGISTRO NACIONAL [redacted] (BRASIL) 9144715-1

Domicilio BRASIL

Teléfono ..... Sección Policial .....

Lugar y Fecha de Nacimiento URUGUAY 5.5.941

Profesión ..... Ocupación .....

Otras actividades .....

Actuación .....

Ideología .....

Situación económica ..... Capital aprox. ..... Vehículo .....

Raza ..... Estatura ..... Peso ..... Color de cabello .....

Color de ojos ..... Complexión ..... Señas .....

Estado civil CASADO Nombre del cónyuge .....

Nacionalidad del cónyuge ..... Nombre y edad de los hijos .....

Padre, Nombre MAGUREGUY MARISCAL, PERPET Nacionalidad .....

Madre, Nombre ISNARDI NICOLINI, ALAIDES Nacionalidad .....

Estudios .....

Otros datos Al 26.8.83 reside en Brasil. Eval.A-1. (MB)

.....

N. de I. - 08-08 - 5.000 - 1/81
Central de Impresiones Ltda.

222118

24.3.84 [redacted] 29750-109 Fs.1

Foto de Frente	Foto de Perfil

MAGUREGUI CHUCARRO, SABRINA MARGARITA
Apellido Paterno Apellido Materno Nombre(s)

Documentos [redacted] REGISTRO NACIONAL [redacted] (BRASIL) 9144714-3

Domicilio BRASIL

Teléfono ..... Sección Policial .....

Lugar y Fecha de Nacimiento URUGUAY 12.2.974

Profesión ..... Ocupación .....

Otras actividades .....

Actuación .....

Ideología .....

Situación económica ..... Capital aprox. ..... Vehículo .....

Raza ..... Estatura ..... Peso ..... Color de cabello .....

Color de ojos ..... Complexión ..... Señas .....

Estado civil SOLTERA Nombre del cónyuge .....

Nacionalidad del cónyuge ..... Nombre y edad de los hijos .....

Padre, Nombre MAGUREGUI ISNARDI, RAUL A. Nacionalidad .....

Madre, Nombre CHUCARRO, TERESA Nacionalidad .....

Estudios .....

Otros datos Al 26.8.83 reside en Brasil. Eval.A-1. (MB)

.....

N. de I. - 08-08 - 5.000 - 1/81
Central de Impresiones Ltda.

222119 24.3.84 [redacted] 29750-26 E 1

Foto de Frente	Foto de Perfil

MAIDANA RUIZ, ROBERTO CARLOS
Apellido Paterno Apellido Materno Nombre(s)

Documentos [redacted] REGISTRO NACIONAL [redacted] (BRASIL) 9023775-7

Domicilio BRASIL

Teléfono ..... Sección Policial .....

Lugar y Fecha de Nacimiento URUGUAY 23.6.971

Profesión ..... Ocupación .....

Otras actividades .....

Actuación .....

Ideología .....

Situación económica ..... Capital aprox. ..... Vehículo .....

Raza ..... Estatura ..... Peso ..... Color de cabello .....

Color de ojos ..... Complexión ..... Señas .....

Estado civil SOLTERO Nombre del cónyuge .....

Nacionalidad del cónyuge ..... Nombre y edad de los hijos .....

Padre, Nombre MAIDANA DORDIN, CARLOS M. Nacionalidad .....

Madre, Nombre RUIZ, ELECTRA Nacionalidad .....

Estudios .....

Otros datos Al 26.8.83 reside en Brasil. Eval.A-1. (MB)

.....

N. de I. - 08-08 - 5.000 - 1/81
Central de Impresiones Ltda.

222120-6 24.3.84

[redacted] 29750-83 E.1

Foto de Frente	Foto de Perfil

MAITIA MELIO, MARYSEL
Apellido Paterno Apellido Materno Nombre(s)

Documentos [redacted] REGISTRO NACIONAL [redacted] (BRASIL) 9144987-1

Domicilio BRASIL

Teléfono ..... Sección Policial .....

Lugar y Fecha de Nacimiento URUGUAY 18.11.970

Profesión ..... Ocupación .....

Otras actividades .....

Actuación .....

Ideología .....

Situación económica ..... Capital aprox. ..... Vehículo .....

Raza ..... Estatura ..... Peso ..... Color de cabello .....

Color de ojos ..... Complexión ..... Señas .....

Estado civil SOLTERA ..... Nombre del cónyuge .....

Nacionalidad del cónyuge ..... Nombre y edad de los hijos .....

Padre, Nombre MAITIA FREITAS, ORIBE ..... Nacionalidad .....

Madre, Nombre MELLO, NELIDA OLMIRA ..... Nacionalidad .....

Estudios .....

Otros datos Al 26.8.83 reside en Brasil. Eval.A-1. (MB)

.....

N. de I. - 08-08 - 5.000 - 1/81
Central de Impresiones Ltda.

222121-6
24.3.84

[redacted] 29750-88 E.1

Foto de Frente	Foto de Perfil

MATTIA MELIO, MIRTA LILIAN
Apellido Paterno Apellido Materno Nombre(s)

Documentos [redacted] REGISTRO NACIONAL [redacted] (BRASIL) 9144988-0

Domicilio BRASIL

Teléfono ..... Sección Policial .....

Lugar y Fecha de Nacimiento URUGUAY 5.2.[redacted]

Profesión ..... Ocupación .....

Otras actividades .....

Actuación .....

Ideología .....

Situación económica ..... Capital aprox. ..... Vehículo .....

Raza ..... Estatura ..... Peso ..... Color de cabello .....

Color de ojos ..... Complexión ..... Señas .....

Estado civil SOLTERA ..... Nombre del cónyuge .....

Nacionalidad del cónyuge ..... Nombre y edad de los hijos .....

Padre, Nombre MATIA FREITAS, ORBE ..... Nacionalidad .....

Madre, Nombre MELIO, NELIDA OLMIRA ..... Nacionalidad .....

Estudios .....

Otros datos Al 26.8.83 reside en Brasil. Eval.A-1. (MB)

.....

N. de I. - 08-08 - 5.000 - 1/81
Central de Impresiones Ltda.

222122 [illegible]

24.3.84 [redacted] 29750-241 E1

Foto de Frente	Foto de Perfil

MALDONADO CAMBLONG, ANGEL ESTEBAN
Apellido Paterno Apellido Materno Nombre(s)

Documentos [redacted] REGISTRO NACIONAL [redacted] (BRASIL) 9283120-6

Domicilio BRASIL

Teléfono ..... Sección Policial .....

Lugar y Fecha de Nacimiento URUGUAY 1.[illegible].946

Profesión ..... Ocupación .....

Otras actividades .....

Actuación .....

Ideología .....

Situación económica ..... Capital aprox. ..... Vehículo .....

Raza ..... Estatura ..... Peso ..... Color de cabello .....

Color de ojos ..... Complexión ..... Señas .....

Estado civil SOLTERO ..... Nombre del cónyuge .....

Nacionalidad del cónyuge ..... Nombre y edad de los hijos .....

Padre, Nombre MALDONADO, ESTEBAN ..... Nacionalidad .....

Madre, Nombre CAMBLOG, MARIA BLANCA ..... Nacionalidad .....

Estudios .....

Otros datos Al 26.8.83 reside en Brasil. Eval.A-1. (MB)

.....

N. de I. - 08-08 - 5.000 - 1/81
Central de Impresiones Ltda.

222123-2

24.3.84

[redacted] 29750-176 E.1

Foto de Frente	Foto de Perfil

MALDONADO FERRANTE, ERNESTO
Apellido Paterno Apellido Materno Nombre(s)

Documentos [redacted] REGISTRO NACIONAL [redacted] (BRASIL) 9071929-8

Domicilio BRASIL

Teléfono ..... Sección Policial .....

Lugar y Fecha de Nacimiento URUGUAY 14.8.970

Profesión ..... Ocupación .....

Otras actividades .....

Actuación .....

Ideología .....

Situación económica ..... Capital aprox. ..... Vehículo .....

Raza ..... Estatura ..... Peso ..... Color de cabello .....

Color de ojos ..... Complexión ..... Señas .....

Estado civil soltero ..... Nombre del cónyuge .....

Nacionalidad del cónyuge ..... Nombre y edad de los hijos .....

Padre, Nombre MALDONADO PIROTTO, JOSE G. ..... Nacionalidad .....

Madre, Nombre FERRANTE FENICIO, MARTA ..... Nacionalidad .....

Estudios .....

Otros datos Al 26.8.83 reside en Brasil. Eval.A-1. (MB)

.....

N. de I. - 08-08 - 5.000 - 1/81
Central de Impresiones Ltda.

222124-0 24.3.84 [redacted] 29750-36 E.1

Foto de Frente	Foto de Perfil

MALDONADO FERRANTE, MARCOS GABRIEL
Apellido Paterno Apellido Materno Nombre(s)

Documentos [redacted] REGISTRO NACIONAL [redacted] (BRASIL) 9071928-0

Domicilio BRASIL

Teléfono ..... Sección Policial .....

Lugar y Fecha de Nacimiento URUGUAY 19.1.972

Profesión ..... Ocupación .....

Otras actividades .....

Actuación .....

Ideología .....

Situación económica ..... Capital aprox. ..... Vehículo .....

Raza ..... Estatura ..... Peso ..... Color de cabello .....

Color de ojos ..... Complexión ..... Señas .....

Estado civil SOLTERO Nombre del cónyuge .....

Nacionalidad del cónyuge ..... Nombre y edad de los hijos .....

Padre, Nombre MALDONADO PIROTTO, JOSE G. Nacionalidad .....

Madre, Nombre FERRANTE FENICIO, MARA Nacionalidad .....

Estudios .....

Otros datos Al 26.8.83 reside en Brasil. Eval.A-1. (MB)

.....

N. de I. - 08-08 - 5.000 - 1/81
Central de Impresiones Ltda.

222125 7
24.3.84 [redacted] 29750-50 F.1

Foto de Frente	Foto de Perfil

MALDONADO SILVA, TEOFILO NILIO
Apellido Paterno Apellido Materno Nombre(s)

Documentos [redacted] REGISTRO NACIONAL [redacted] (BRASIL) 9137430-8

Domicilio BRASIL

Teléfono ..... Sección Policial .....

Lugar y Fecha de Nacimiento URUGUAY 5.2.930

Profesión ..... Ocupación .....

Otras actividades .....

Actuación .....

Ideología .....

Situación económica ..... Capital aprox. ..... Vehículo .....

Raza ..... Estatura ..... Peso ..... Color de cabello .....

Color de ojos ..... Complexión ..... Señas .....

Estado civil CASADO Nombre del cónyuge .....

Nacionalidad del cónyuge ..... Nombre y edad de los hijos .....

Padre, Nombre MALDONADO, GABINO Nacionalidad .....

Madre, Nombre Silva, MARIA Nacionalidad .....

Estudios .....

Otros datos Al 26.8.83 reside en Brasil. Eval.A-1. (MB)

N. de I. - 08-08 - 5.000 - 1/81
Central de Impresiones Ltda.

222126-5 24.3.84 [redacted]. 29750-62 Fs. 1

Foto de Frente	Foto de Perfil

MAIO AMARAL, OSVALDO NERY
Apellido Paterno Apellido Materno Nombre(s)

Documentos [redacted] REGISTRO NACIONAL [redacted] (BRASIL) 9941440-7

Domicilio BRASIL

Teléfono ..... Sección Policial .....

Lugar y Fecha de Nacimiento URUGUAY 6.5.934

Profesión ..... Ocupación .....

Otras actividades .....

Actuación .....

Ideología .....

Situación económica ..... Capital aprox. ..... Vehículo .....

Raza ..... Estatura ..... Peso ..... Color de cabello .....

Color de ojos ..... Complexión ..... Señas .....

Estado civil CASADO ..... Nombre del cónyuge .....

Nacionalidad del cónyuge ..... Nombre y edad de los hijos .....

Padre, Nombre MAIO, LINO ELIAS ..... Nacionalidad .....

Madre, Nombre AMARAL, CONEGUNDA ..... Nacionalidad .....

Estudios .....

Otros datos Al 26.8.83 reside en Brasil. Eval.A-1. (MB)

.....

N. de I. - 08-08 - 5.000 - 1/81
Central de Impresiones Ltda.

2221273

24.3.84

[redacted] 29750-132 R. 1

Foto de Frente	Foto de Perfil

MALVARES SUAREZ, HECTOR OLIVER

Apellido Paterno Apellido Materno Nombre(s)

Documentos [redacted] REGISTRO NACIONAL [redacted] (BRASIL) 914.1318-4

Domicilio BRASIL

Teléfono ..... Sección Policial .....

Lugar y Fecha de Nacimiento URUGUAY 2.8.948

Profesión ..... Ocupación .....

Otras actividades .....

Actuación .....

Ideología .....

Situación económica ..... Capital aprox. ..... Vehículo .....

Raza ..... Estatura ..... Peso ..... Color de cabello .....

Color de ojos ..... Complexión ..... Señas .....

Estado civil SOLTERO Nombre del cónyuge .....

Nacionalidad del cónyuge ..... Nombre y edad de los hijos .....

Padre, Nombre MALVARES, PEDRO EUSEBIO Nacionalidad .....

Madre, Nombre SUAREZ, JOAQUINA Nacionalidad .....

Estudios .....

Otros datos Al 26.8.83 reside en Brasil. Eval.A-1. (MB)

.....

N. de I. - 08-08 - 5.000 - 1/81
Central de Impresiones Ltda.

222128-1

24.3.84 [redacted] 29750-38

Foto de Frente	Foto de Perfil

MAMBRIK, GLORIA CYNTHIA
Apellido Paterno Apellido Materno Nombre(s)

Documentos [redacted] REGISTRO NACIONAL [redacted] (BRASIL) 9100680-5

Domicilio BRASIL

Teléfono ..... Sección Policial .....

Lugar y Fecha de Nacimiento URUGUAY 27.1.968

Profesión ..... Ocupación .....

Otras actividades .....

Actuación .....

Ideología .....

Situación económica ..... Capital aprox. ..... Vehículo .....

Raza ..... Estatura ..... Peso ..... Color de cabello .....

Color de ojos ..... Complexión ..... Señas .....

Estado civil SOLTERA ..... Nombre del cónyuge .....

Nacionalidad del cónyuge ..... Nombre y edad de los hijos .....

Padre, Nombre MAMBRIK, FRANCISCO JORGE G. ..... Nacionalidad .....

Madre, Nombre VAN DER RYK, GUILLERMINA E. ..... Nacionalidad .....

Estudios .....

Otros datos Al 26.8.83 reside en Brasil. Eval.A-1. (MB)

.....

N. de I. - 08-08 - 5.000 - 1/81
Central de Impresiones Ltda.

222129 - 9
US 24.3.84

[redacted]. 29750-255 E 1

Foto de Frente	Foto de Perfil

MANA MACHIN de RELIAN, CANDIDA
Apellido Paterno Apellido Materno Nombre(s)

Documentos [redacted] REGISTRO NACIONAL [redacted] (BRASIL) 9154491-2

Domicilio BRASIL

Teléfono. Sección Policial

Lugar y Fecha de Nacimiento URUGUAY 9.2.944

Profesión Ocupación

Otras actividades

Actuación

Ideología

Situación económica Capital aprox. Vehículo

Raza Estatura Peso Color de cabello

Color de ojos Complexión Señas

Estado civil CASADA Nombre del cónyuge

Nacionalidad del cónyuge Nombre y edad de los hijos

Padre, Nombre MANA, NICOLAS Nacionalidad

Madre, Nombre MACHIN, HORTENCIA Nacionalidad

Estudios

Otros datos Al 26.8.83 reside en Brasil. Eval.A-1. (MB)

N. de I. - 06-08 - 5.000 - 1/81
Central de Impresiones Ltda.

222130-I 24.3.84 [redacted] 29750-160 E.1

Foto de Frente	Foto de Perfil

MANACORDA, JORGE LUIS
Apellido Paterno Apellido Materno Nombre(s)

Documentos [redacted] REGISTRO NACIONAL [redacted] (BRASIL) 9154809-8

Domicilio BRASIL

Teléfono ..... Sección Policial .....

Lugar y Fecha de Nacimiento URUGUAY 6.12.952

Profesión ..... Ocupación .....

Otras actividades .....

Actuación .....

Ideología .....

Situación económica ..... Capital aprox. ..... Vehículo .....

Raza ..... Estatura ..... Peso ..... Color de cabello .....

Color de ojos ..... Complexión ..... Señas .....

Estado civil SOLTERO ..... Nombre del cónyuge .....

Nacionalidad del cónyuge ..... Nombre y edad de los hijos .....

Padre, Nombre MANACORDA, JOSE ANTONIO ..... Nacionalidad .....

Madre, Nombre CAMPAGNE, GLADYS IRMA ..... Nacionalidad .....

Estudios .....

Otros datos Al 26.8.83 reside en Brasil. Eval.A-1. (MB)

.....

N. de I. - 08-08 - 5.000 - 1/81
Central de Impresiones Ltda.

222131 24.3.84 [redacted] 29750-199 Fs. 1

Foto de Frente	Foto de Perfil

MANCEBO, GLADYS NORMA
Apellido Paterno Apellido Materno Nombre(s)

Documentos [redacted] REGISTRO NACIONAL [redacted] (BRASIL) 9135324-6

Domicilio BRASIL

Teléfono ..... Sección Policial .....

Lugar y Fecha de Nacimiento URUGUAY 15.6.943

Profesión ..... Ocupación .....

Otras actividades .....

Actuación .....

Ideología .....

Situación económica ..... Capital aprox. ..... Vehículo .....

Raza ..... Estatura ..... Peso ..... Color de cabello .....

Color de ojos ..... Complexión ..... Señas .....

Estado civil SOLTERO ..... Nombre del cónyuge .....

Nacionalidad del cónyuge ..... Nombre y edad de los hijos .....

Padre, Nombre ..... Nacionalidad .....

Madre, Nombre MANCEBO, ROSA OLGA ..... Nacionalidad .....

Estudios .....

Otros datos Al 26.8.83 reside en Brasil. Eval.A-1. (MB)

N. de I. - 08-08 - 5.000 - 1/81
Central de Impresiones Ltda.

222132-3 24.3.84 [redacted] 29750-193 Fs. 1

Foto de Frente	Foto de Perfil

MACHADO PIRIZ, JULIO HECTOR
Apellido Paterno Apellido Materno Nombre(s)

Documentos [redacted] REGISTRO NACIONAL [redacted] (BRASIL) 9143603-6

Domicilio BRASIL

Teléfono ..... Sección Policial .....

Lugar y Fecha de Nacimiento URUGUAY 14.8.950

Profesión ..... Ocupación .....

Otras actividades .....

Actuación .....

Ideología .....

Situación económica ..... Capital aprox. ..... Vehículo .....

Raza ..... Estatura ..... Peso ..... Color de cabello .....

Color de ojos ..... Complexión ..... Señas .....

Estado civil CASADO Nombre del cónyuge .....

Nacionalidad del cónyuge ..... Nombre y edad de los hijos .....

Padre, Nombre MACHADO, ATANACIO Nacionalidad .....

Madre, Nombre PIRIZ, ELENA TORENA Nacionalidad .....

Estudios .....

Otros datos Al 26.8.83 reside en Brasil. Eval.A-1. (MB)

N. de I. - 08-08 - 5.000 - 1/81
Central de Impresiones Ltda.

222133-1 24.3.84 [redacted] 29750-196 E.1

Foto de Frente	Foto de Perfil

MANCILLA MENESES, JUANA IRMA
Apellido Paterno Apellido Materno Nombre(s)

Documentos [redacted] REGISTRO NACIONAL [redacted] (BRASIL) 9022390-0

Domicilio BRASIL

Teléfono ..... Sección Policial .....

Lugar y Fecha de Nacimiento URUGUAY 11.7.940

Profesión ..... Ocupación .....

Otras actividades .....

Actuación .....

Ideología .....

Situación económica ..... Capital aprox. ..... Vehículo .....

Raza ..... Estature ..... Peso ..... Color de cabello .....

Color de ojos ..... Complexión ..... Señas .....

Estado civil SOLTERA ..... Nombre del cónyuge .....

Nacionalidad del cónyuge ..... Nombre y edad de los hijos .....

Padre, Nombre MANCILIA, EDUARDO ..... Nacionalidad .....

Madre, Nombre MENESES, AMELIA ..... Nacionalidad .....

Estudios .....

Otros datos Al 26.8.83 reside en Brasil. Eval.A-1. (MB)

.....

N. de I. - 08-08 - 5.000 - 1/81
Central de Impresiones Ltda.

222134-9

24.3.84

[redacted] 29750-126 Fs 1

Foto de Frente	Foto de Perfil

MANFRU AMAYA, OSWALDO
Apellido Paterno Apellido Materno Nombre(s)

Documentos [redacted] REGISTRO NACIONAL [redacted] BRASIL) 9144280-0

Domicilio BRASIL

Teléfono ..... Sección Policial .....

Lugar y Fecha de Nacimiento URUGUAY 1.1.936

Profesión ..... Ocupación .....

Otras actividades .....

Actuación .....

Ideología .....

Situación económica ..... Capital aprox. ..... Vehículo .....

Raza ..... Estatura ..... Peso ..... Color de cabello .....

Color de ojos ..... Complexión ..... Señas .....

Estado civil CASADO ..... Nombre del cónyuge .....

Nacionalidad del cónyuge ..... Nombre y edad de los hijos .....

Padre, Nombre MANFRU, JUAN ..... Nacionalidad .....

Madre, Nombre AMAYA, MARINA ..... Nacionalidad .....

Estudios .....

Otros datos Al 26.8.83 reside en Brasil. Eval.A-1. (MB)

.....

N. de I. - 08-08 - 5.000 - 1/81
Central de Impresiones Ltda.

222135-6

24.3.84 [redacted] 29750-149 B.1

Foto de Frente	Foto de Perfil

MAQUEIRA CORREA, JOSE LUIS
Apellido Paterno Apellido Materno Nombre(s)

Documentos [redacted] REGISTRO NACIONAL [redacted] (BRASIL) 9144917-0

Domicilio BRASIL

Teléfono ..... Sección Policial .....

Lugar y Fecha de Nacimiento URUGUAY 3.10.951

Profesión ..... Ocupación .....

Otras actividades .....

Actuación .....

Ideología .....

Situación económica ..... Capital aprox. ..... Vehículo .....

Raza ..... Estatura ..... Peso ..... Color de cabello .....

Color de ojos ..... Complexión ..... Señas .....

Estado civil CASADO ..... Nombre del cónyuge .....

Nacionalidad del cónyuge ..... Nombre y edad de los hijos .....

Padre, Nombre MAQUEIRA, ALVARO ..... Nacionalidad .....

Madre, Nombre CORREA, CECILIA ..... Nacionalidad .....

Estudios .....

Otros datos Al 26.8.83 reside en Brasil. Eval.A-1. (MB)

.....

N. de I. - 08-08 - 5.000 - 1/81
Central de Impresiones Ltda.

FS-1

JUNTA DE COMANDANTES EN JEFE 222136-4 Dep. I Secc. I

S. I. D. Sub Secc. A/N

Ficha No. ..... Confec. 30.3.84

MAR ..... Carola .....
Apellidos Nombres

DOCUMENTOS: C/C. ..... **C/I.** .....
Serie No. No. Dpto.

OTROS DOC. .....
Pasaporte Lib. Enrol. etc.

NACIMIENTO: .....
Fecha Lugar

DOMICILIO: .....
Calle No. Teléf. Ciudad o Localidad

PROFESIÓN U OCUPACIÓN: .....

LUGAR: ..... **CARGO:** .....

IDEOLOGÍA POLÍTICA: ..... **CLASIFICACIÓN:** .....

DATOS COMPLEMENTARIOS .....
Est. Civil Cónyuge Hijos

.....
Otros familiares

F 2-

FECHA	DOCUMENTOS	222136 ANTECEDENTES A REGISTRAR
30.3.84	8402131 pag.2	-11.2.84-Se encuentra entre los principales incitadores de una manifestación realizada por un grupo de 200 personas aproximadamente al salir del Club deportivo"Artigas" entonando cantitos de neto contenido político.-Eval A-1(M).-

Impreso en

JUNTA DE COMANDANTES EN JEFE 222137-2
30.3.84.(KE)

S. I. D.

Dep. I Secc. 61
Sub Secc. A/N
Ficha No. ..... Confec. .....

MARTINEZ ..... Ernesto .....
Apellidos Nombres

DOCUMENTOS: C/C. ..... **C/I.** .....
Serie No. No. Dpto.

OTROS DOC. .....
Pasaporte Lib. Enrol. etc.

NACIMIENTO: .....
Fecha Lugar

DOMICILIO: .....
Calle No. Teléf, Ciudad o Localidad

PROFESIÓN U OCUPACIÓN: .....

LUGAR: ..... **CARGO:** .....

IDEOLOGÍA POLÍTICA: ..... **CLASIFICACIÓN:** .....

DATOS COMPLEMENTARIOS .....
Est. Civil. Cónyuge Hijos

.....
Otros familiares

FECHA	DOCUMENTOS	222137 ANTECEDENTES A REGISTRAR
30.3.14	33090/34	Integra en calidad de 1er Suplente el Organo Ejecutivo Departamental del Partido Colorado por el Departamento de Canelones.- Eval.- (A-1) CKG)

Impreso en

JUNTA DE COMANDANTES EN JEFE 222138-0

S. I. D. 28.3.84.(KE)

Dep. I Secc. 6

Sub Secc. A/N

Ficha No. ..... Confec. .....

MAZZA ..... Juan(1) Alberto .....
Apellidos Nombres

DOCUMENTOS: C/C. ..... **C/I.** .....
Serie No. No. Dpto.

OTROS DOC. .....
Pasaporte Lib. Enrol. etc.

NACIMIENTO .....
Fecha Lugar

DOMICILIO: .....
Calle No. Teléf. Ciudad o Localidad

PROFESIÓN U OCUPACIÓN: .....

LUGAR: ..... **CARGO:** .....

IDEOLOGÍA POLÍTICA: ..Partido.Nacional..... **CLASIFICACIÓN:** LISTA QAH(FLORIDA)(2)

DATOS COMPLEMENTARIOS .....
Est. Civil Cónyuge Hijos

.....
Otros familiares

FECHA	DOCUMENTOS	222138 ANTECEDENTES A REGISTRAR
28.3.84	33090/14	Integra en calidad de Suplente el Organo Ejecutivo Departamental del Partido Nacional por el Departamento de Florida Eval. (A-1)CLE)
22.6.84.	"Pág.104.	Integra en calidad de Titular el Organo Deliberante Departamental del Partido Nacional por el Departamento de Florida Eval. (A-1) CLE) -Indica (1) y (2).

62

Impreso en

JUNTA DE COMANDANTES EN JEFE

S. I. D.

222139-8

28.3.84(KE)

Dep. I Secc. KL

Sub Secc. A/N

Ficha No. ..... Confec. .....

MERCADAL ROSSINI(1) ..... Jorge .....
Apellidos Nombres

DOCUMENTOS: C/C. ..... **C/I.** .....
Serie No. No. Dpto.

OTROS DOC. .....
Pasaporte Lib. Enrol. etc.

NACIMIENTO .....
Fecha Lugar

DOMICILIO: .....
Calle No. Teléf. Ciudad o Localidad

PROFESIÓN U OCUPACIÓN: Dr(2) Abogado(3)

LUGAR: ..... **CARGO:** .....

IDEOLOGÍA POLÍTICA: Partido Nacional(3) **CLASIFICACIÓN:** LISTA CAD(FLORIDA)(4)

DATOS COMPLEMENTARIOS .....
Est. Civil Cónyuge Hijos

.....
Otros familiares

FECHA	DOCUMENTOS	222139 ANTECEDENTES A REGISTRAR
28.3.84	83090/14	Interpone en calidad de Titular el Organo Electivo y
21.6.84.	"Pág.103	Deliberante Departamental del Partido Vacaval
		por el Departamento de Florida - Eval- (A-1) (CC)
		-Indica (1) al (4).
5.7.84	8404440/004	-25.6.84: En la fecha se establece que el causante, Convencional del Movimiento de Unidad Nacionalista de Florida, ubicó un puesto fijo de recolección de firmas en apoyo al plebiscito, en su domicilio particular. Eval.A-2 (TL).-

Impreso en

JUNTA DE COMANDANTES EN JEFE

S. I. D.

222140-6

Dep. I

Sec. I

Fs 1

Sub Secc. A/N

Ficha No. ..... Confec. .....

30-03-81

MESA de DIAZ ..... María .....

Apellidos Nombres

DOCUMENTOS: C/C. ..... C/I. .....

Serie No. No. Dpto.

OTROS DOC. .....

Pasaporte Lib. Enrol. etc.

NACIMIENTO .....

Fecha Lugar

DOMICILIO: .....

Calle No. Teléf. Ciudad o Localidad

PROFESIÓN U OCUPACIÓN: .....

LUGAR: ..... CARGO: .....

IDEOLOGÍA POLÍTICA: ..... CLASIFICACIÓN: .....

DATOS COMPLEMENTARIOS .....

Est. Civil Cónyuge Hijos

.....

Otros familiares

FECHA	DOCUMENTOS	222140 ANTECEDENTES A REGISTRAR	FS 2
	11041 / 02	- POSEE ANTECEDENTES EN EL CG.R.A.E -	
	PAG. 38 62	EVAL - A - 1. C (0) INDICA ( ) ( ) ( )	

Impreso en

JUNTA DE COMANDANTES EN JEFE 222141-4 Dep. I FSI Secc. I

S. I. D.

Sub Secc. A/N

Ficha No. ..... Confec. .....

30-03-81

MESA ..... Pedro .....
Apellidos Nombres

DOCUMENTOS: C/C. ..... C/I. .....
Serie No. No. Dpto.

OTROS DOC. .....
Pasaporte Lib. Enrol. etc.

NACIMIENTO .....
Fecha Lugar

DOMICILIO: .....
Calle No. Teléf. Ciudad o Localidad

PROFESIÓN U OCUPACIÓN: .....

LUGAR: ..... CARGO: .....

IDEOLOGÍA POLÍTICA: ..... CLASIFICACIÓN: .....

DATOS COMPLEMENTARIOS .....
Est. Civil Cónyuge Hijos

.....
Otros familiares

FECHA	DOCUMENTOS	222141 ANTECEDENTES A REGISTRAR	Fs 2
	11041 / 82	-POSEE ANTECEDENTES EN EL CUAL-	
	PAG. 3362	EVAL-A-1.C(0) INDICA ( ) ( ) ( )	

Impreso en

222142-2

FS1

JUNTA DE COMANDANTES EN JEFE

S. I. D.

Dep. I Secc. I

Sub Secc. A/N

Ficha No. ..... Confec. .....

30-03-84

...MESA..... ....Santiago.....
Apellidos Nombres

DOCUMENTOS: C/C. ..... **C/I.** .....
Serie No. No. Dpto.

OTROS DOC. .....
Pasaporte Lib. Enrol. etc.

NACIMIENTO .....
Fecha Lugar

DOMICILIO: .....
Calle No. Teléf. Ciudad o Localidad

PROFESIÓN U OCUPACIÓN: .....

LUGAR: ..... **CARGO:** .....

IDEOLOGÍA POLÍTICA: ..... **CLASIFICACIÓN:** .....

DATOS COMPLEMENTARIOS .....
Est. Civil Cónyuge Hijos

.....
Otros familiares

FECHA	DOCUMENTOS	222142 ANTECEDENTES A REGISTRAR	F52
	11941 / 82 PAG.3369	- POSEE ANTECEDENTES EN EL CO.RA.E - EVAL - A - 1.C (1) INDICA ( ) ( ) ( )	

Impreso en

JUNTA DE COMANDANTES EN JEFE

S. I. D.

222143-0

Fs 1

Dep. I Secc. I

Sub Secc. A/N

Ficha No. ..... Confec. .....

30-03-84

MESONES ..... Darvin .....

Apellidos Nombres

DOCUMENTOS: C/C. ..... C/I. .....

Serie No. No. Dpto.

OTROS DOC. .....

Pasaporte Lib. Enrol. etc.

NACIMIENTO .....

Fecha Lugar

DOMICILIO: .....

Calle No. Teléf. Ciudad o Localidad

PROFESIÓN U OCUPACIÓN: .....

LUGAR: ..... CARGO: .....

IDEOLOGÍA POLÍTICA: ..... CLASIFICACIÓN: .....

DATOS COMPLEMENTARIOS .....

Est. Civil Cónyuge Hijos

.....

Otros familiares

FECHA	DOCUMENTOS	222143 ANTECEDENTES A REGISTRAR	Fs 2
	11041 / 88 PAG. 3363	- POSEE ANTECEDENTES EN EL CO.RA.E - EVAL - A - 1. C(1) INDICA ( ) ( ) ( )	

Impreso en

JUNTA DE COMANDANTES EN JEFE 222144-8 Fs 1

S. I. D.

Dep. I Secc. I

Sub Secc. A/N

Ficha No. ..... Confec. .....

30-03-86

MESONES de OSPITALECHE Victoria

Apellidos Nombres

DOCUMENTOS: C/C. ..... C/I. .....

Serie No. No. Dpto.

OTROS DOC. .....

Pasaporte Lib. Enrol. etc.

NACIMIENTO .....

Fecha Lugar

DOMICILIO: .....

Calle No. Teléf. Ciudad o Localidad

PROFESIÓN U OCUPACIÓN: Ayudante de 1ra. de Escuela de Tractor y Tra

LUGAR: ..... CARGO: .....

IDEOLOGÍA POLÍTICA: ..... CLASIFICACIÓN: .....

DATOS COMPLEMENTARIOS .....

Est. Civil Cónyuge Hijos

.....

Otros familiares

FECHA	DOCUMENTOS	222144 ANTECEDENTES A REGISTRAR	Fs.2
	11041 / 82 PAG. 3363	-POSEE ANTECEDENTES EN EL CO.RI.E- EVAL.-A-1,C(1) INDICA ( ) ( ) ( )	

Impreso en

JUNTA DE COMANDANTES EN JEFE 222145-5 Dep. I FS1 Secc. I

S. I. D. Sub Secc. A/N

Ficha No. ..... Confec. 30-03-81

...MESSUTTI..... ...Oscar Raúl.....
Apellidos Nombres

DOCUMENTOS: C/C. ..... C/I. .....
Serie No. No. Dpto.

OTROS DOC. .....
Pasaporte Lib. Enrol. etc.

NACIMIENTO ....
Fecha Lugar

DOMICILIO: .....
Calle No. Teléf. Ciudad o Localidad

PROFESIÓN U OCUPACIÓN: .....

LUGAR: ..... CARGO: .....

IDEOLOGÍA POLÍTICA: ..... CLASIFICACIÓN: .....

DATOS COMPLEMENTARIOS .....
Est. Civil Cónyuge Hijos

.....
Otros familiares

FECHA	DOCUMENTOS	222145 ANTECEDENTES A REGISTRAR Fs 2
	11041 / 82 PAG.3364	- POSEE ANTECEDENTES EN EL [illegible] EVAL. A-4, C(D) INDICA ([illegible])

Impreso en [illegible]

JUNTA DE COMANDANTES EN JEFE

S. I. D.

222146-3

Dep. I PS 1 Secc. I

Sub Secc. A/N

Ficha No. ..... Confec. 30-03-84

MESTA LISASOLA de SILVEIRA ..... Fanny .....
Apellidos Nombres

DOCUMENTOS: C/C. ..... C/I. .....
Serie No. No. Dpto.

OTROS DOC. .....
Pasaporte Lib. Enrol. etc.

NACIMIENTO .....
Fecha Lugar

DOMICILIO: .....
Calle No. Teléf. Ciudad o Localidad

PROFESIÓN U OCUPACIÓN: .....

LUGAR: ..... CARGO: .....

IDEOLOGÍA POLÍTICA: ..... CLASIFICACIÓN: .....

DATOS COMPLEMENTARIOS .....
Est. Civil Cónyuge Hijos

.....
Otros familiares

FECHA	DOCUMENTOS	222146 ANTECEDENTES A REGISTRAR	Fs 2
	11041 / 82 PAG. 3364	-POSEE ANTECEDENTES EN EL CO,NA,E- EVAL - A - 1,C(D) INDICA ( ) ( ) ( )	

Impreso en

222147-1

FSL

JUNTA DE COMANDANTES EN JEFE

S. I. D.

Dep. I | Secc. I | Sub Secc. A/N

Ficha No. ..... Confec. 30-03-81

...MESTA de CANO..... ..María Isabel.....
Apellidos Nombres

DOCUMENTOS: C/C. ..... **C/I.** .....
Serie No. No. Dpto.

OTROS DOC. .....
Pasaporte Lib. Enrol. etc.

NACIMIENTO .....
Fecha Lugar

DOMICILIO: .....
Calle No. Teléf. Ciudad o Localidad

PROFESIÓN U OCUPACIÓN: .....

LUGAR: ..... **CARGO:** .....

IDEOLOGÍA POLÍTICA: ..... **CLASIFICACIÓN:** .....

DATOS COMPLEMENTARIOS .....
Est. Civil Cónyuge Hijos

.....
Otros familiares

FECHA	DOCUMENTOS	222147 ANTECEDENTES A REGISTRAR	Fs 2
	11041 / 82 PAG. 3365	- POSEE ANTECEDENTES EN EL Co.RA.E - EVAL - A - 1.C(1) INDICA ( ) ( ) ( )	

Impreso en

JUNTA DE COMANDANTES EN JEFE

S. I. D.

222148-9

Dep. I — Secc. I: FS1

Sub Secc. A/N

Ficha No. ..... Confec. 30-03-84

METTINI AMARAL ..... Alberto .....
Apellidos — Nombres

DOCUMENTOS: C/C. ..... C/I. .....
Serie — No. — No. — Dpto.

OTROS DOC. .....
Pasaporte — Lib. Enrol. — etc.

NACIMIENTO: .....
Fecha — Lugar

DOMICILIO: Yaguarón 2015/4 .....
Calle — No. — Teléf. — Ciudad o Localidad

PROFESIÓN U OCUPACIÓN: ....Estudiante del Liceo Nº 17.....

LUGAR: ..... CARGO: .....

IDEOLOGÍA POLÍTICA: ..... CLASIFICACIÓN: .....

DATOS COMPLEMENTARIOS .....
Est. Civil — Cónyuge — Hijos

.....
Otros familiares

FECHA	DOCUMENTOS	222148 ANTECEDENTES A REGISTRAR	F52
	11941 / 82	- POSEE ANTECEDENTES EN EL CONALE -	
	PAQ. 336	EVAL - A - 1.C (0) INDICA ( ) ( ) ( )	

Impreso en

JUNTA DE COMANDANTES EN JEFE

S. I. D.

222149-7

FS1

Dep. I Secc. I

Sub Secc. A/N

Ficha No. ..... Confec. .....

30-03-84

[redacted] (Apellidos) ... Adelina (Nombres)

DOCUMENTOS: C/C. ..... (Serie / No.) C/I. ..... (No. / Dpto.)

OTROS DOC. ..... (Pasaporte / Lib. Enrol. / etc.)

NACIMIENTO ..... (Fecha / Lugar)

DOMICILIO: ..... (Calle / No. / Teléf. / Ciudad o Localidad)

PROFESIÓN U OCUPACIÓN: .....

LUGAR: ..... CARGO: .....

IDEOLOGÍA POLÍTICA: ..... CLASIFICACIÓN: .....

DATOS COMPLEMENTARIOS ..... (Est. Civil / Cónyuge / Hijos)

..... (Otros familiares)

FECHA	DOCUMENTOS	222149 ANTECEDENTES A REGISTRAR	Fs2
	11941 / 82 PAG.3366	- POSEE ANTECEDENTES EN EL C.H.A.E.- EVAL - A - 1.C 10) INDICA ( ) ( ) ( )	

Impreso en

JUNTA DE COMANDANTES EN JEFE 222150-5 FS1

S. I. D.

Dep. I Secc. I

Sub Secc. A/N

Ficha No. ..... Confec. .....

30-03-84

MEYER REYES de LALINDE Marylen Beatriz .....
Apellidos Nombres

DOCUMENTOS: C/C. ..... C/I. .....
Serie No. No. Dpto.

OTROS DOC. .....
Pasaporte Lib. Enrol. etc.

NACIMIENTO .....
Fecha Lugar

DOMICILIO: .....
Calle No. Teléf. Ciudad o Localidad

PROFESIÓN U OCUPACIÓN: Docente del Liceo de Rio Negro .....

LUGAR: ..... CARGO: .....

IDEOLOGÍA POLÍTICA: ..... CLASIFICACIÓN: .....

DATOS COMPLEMENTARIOS .....
Est. Civil Cónyuge Hijos

.....
Otros familiares

FECHA	DOCUMENTOS	222150 ANTECEDENTES A REGISTRAR	FS2
	11941 / 82	- POSEE ANTECEDENTES EN EL CO.HA.E -	
	PAG.3366	EVAL - A - B.C (D) INDICA ( ) ( ) ( )	

Impreso en

JUNTA DE COMANDANTES EN JEFE 222151-3 Dep. I Fs1 Secc. I

S. I. D.

Sub Secc. A/N

Ficha No. ..... Confec. .....

30-08-81

MESQUITA ..... Manuela .....

Apellidos Nombres

DOCUMENTOS: C/C. ..... C/I. .....

Serie No. No. Dpto.

OTROS DOC. .....

Pasaporte Lib. Enrol. etc.

NACIMIENTO .....

Fecha Lugar

DOMICILIO: .....

Calle No. Teléf. Ciudad o Localidad

PROFESIÓN U OCUPACIÓN: .....

LUGAR: ..... CARGO: .....

IDEOLOGÍA POLÍTICA: ..... CLASIFICACIÓN: .....

DATOS COMPLEMENTARIOS .....

Est. Civil Cónyuge Hijos

.....

Otros familiares

FECHA	DOCUMENTOS	222151 ANTECEDENTES A REGISTRAR	Fs 2
	11941 / 82 PAG. 3368	- POSEE ANTECEDENTES EN EL CO.RA.E - EVAL - A - 1.C(1) INDICA ( ) ( ) ( )	

Impreso en

JUNTA DE COMANDANTES EN JEFE

S. I. D.

222152-1

FS1

Dep. I Secc. I

Sub-Secc. A/N

Ficha No. ..... Confec. .....

30-03-84

MEZQUITA ..... Deovegilda .....

Apellidos Nombres

DOCUMENTOS: C/C. ..... C/I. .....

Serie No. No. Dpto.

OTROS DOC. .....

Pasaporte Lib. Enrol. etc.

NACIMIENTO .....

Fecha Lugar

DOMICILIO: .....

Calle No. Teléf. Ciudad o Localidad

PROFESIÓN U OCUPACIÓN: .....

LUGAR: ..... CARGO: .....

IDEOLOGÍA POLÍTICA: ..... CLASIFICACIÓN: .....

DATOS COMPLEMENTARIOS .....

Est. Civil Cónyuge Hijos

.....

Otros familiares

FECHA	DOCUMENTOS	222152 ANTECEDENTES A REGISTRAR	Fse
	11941 / 82	- POSEE ANTECEDENTES EN EL C.O.N.A.E. -	
	PAG.396	EVAL - A - 1.C (1) INDICA ( ) ( ) ( )	

Impreso en

JUNTA DE COMANDANTES EN JEFE 222153-9 Dep. I Fs1 Secc. I

S. I. D.

*Sub Secc. A/N

Ficha No. ..... Confec. 30-03-81

MEZQUITA ..... **Irma** .....
Apellidos Nombres

DOCUMENTOS: C/C. ..... **C/I.** .....
Serie No. No. Dpto.

OTROS DOC. .....
Pasaporte Lib. Enrol. etc.

NACIMIENTO .....
Fecha Lugar

DOMICILIO: .....
Calle No. Teléf. Ciudad o Localidad

PROFESIÓN U OCUPACIÓN: .....

LUGAR: ..... **CARGO:** .....

IDEOLOGÍA POLÍTICA: ..... **CLASIFICACIÓN:** .....

DATOS COMPLEMENTARIOS .....
Est. Civil Cónyuge Hijos

.....
Otros familiares

FECHA	DOCUMENTOS	222153 ANTECEDENTES A REGISTRAR	FS€
	11941 / 82 PAG.2368	- POSEE ANTECEDENTES EN EL CO.RA.E - EVAL - A - 1.C(1) INDICA ( ) ( ) ( )	

Impreso en

JUNTA DE COMANDANTES EN JEFE

S. I. D.

222154-7

Fs1

Dep. I Secc. I

Sub Secc. A/N

Ficha No. ..... Confec. .....

30-03-84

MEZZA ..... Carlos .....

Apellidos Nombres

DOCUMENTOS: C/C. ..... C/I. .....

Serie No. No. Dpto.

OTROS DOC. .....

Pasaporte Lib. Enrol. etc.

NACIMIENTO .....

Fecha Lugar

DOMICILIO: .....

Calle No. Teléf. Ciudad o Localidad

PROFESIÓN U OCUPACIÓN: Obrero de la Bebida .....

LUGAR: ..... CARGO: .....

IDEOLOGÍA POLÍTICA: ..... CLASIFICACIÓN: .....

DATOS COMPLEMENTARIOS .....

Est. Civil Cónyuge Hijos

.....

Otros familiares

FECHA	DOCUMENTOS	222154 ANTECEDENTES A REGISTRAR	FSR
	11041 / 82 PAG.3368	- POSEE ANTECEDENTES EN EL C.N.A.E - EVAL - A - 1.C(1) INDICA ( ) ( ) ( )	

Impreso en

FSL

JUNTA DE COMANDANTES EN JEFE 222155-4 Dep. I Secc. I

S. I. D. Sub Secc. A/N

Ficha No. ..... Confec. .....

30-03-84

.... MEZZANO de CASTRO .. .. M. .....
Apellidos Nombres

DOCUMENTOS: C/C. ..... **C/I.** .....
Serie No. No. Dpto.

OTROS DOC. .....
Pasaporte Lib. Enrol. etc.

NACIMIENTO .....
Fecha Lugar

DOMICILIO: .....
Calle No. Teléf. Ciudad o Localidad

PROFESIÓN U OCUPACIÓN: .....

LUGAR: ..... **CARGO:** .....

IDEOLOGÍA POLÍTICA: ..... **CLASIFICACIÓN:** .....

DATOS COMPLEMENTARIOS .....
Est. Civil Cónyuge Hijos

.....
Otros familiares

FECHA	DOCUMENTOS	222155 ANTECEDENTES A REGISTRAR	Fs2
	11941 / 82 PAG.3368	-POSEE ANTECEDENTES EN EL C.B.I.- EVAL - A - 1.C(D) INDICA ( ) ( ) ( )	

Impreso en

JUNTA DE COMANDANTES EN JEFE 222156-2 Fs1

S. I. D.

Dep. I Secc. I

Sub Secc. A/N

Ficha No. ..... Confec. .....

30-03-84

MEZZETA ..... Luis A. .....
Apellidos Nombres

DOCUMENTOS: C/C. ..... C/I. .....
Serie No. No. Dpto.

OTROS DOC. .....
Pasaporte Lib. Enrol. etc.

NACIMIENTO .....
Fecha Lugar

DOMICILIO: .....
Calle No. Teléf. Ciudad o Localidad

PROFESIÓN U OCUPACIÓN: .....

LUGAR: ..... CARGO: .....

IDEOLOGÍA POLÍTICA: ..... CLASIFICACIÓN: .....

DATOS COMPLEMENTARIOS .....
Est. Civil Cónyuge Hijos

.....
Otros familiares

FECHA	DOCUMENTOS	222156 ANTECEDENTES A REGISTRAR	ESQ.
	11941 / 82	- POSEE ANTECEDENTES EN EL CO.RA.E-	
	PAQ. 3369	EVAL - A - 1. C(0) INDICA ( ) ( ) ( )	

Impreso en

JUNTA DE COMANDANTES EN JEFE

S. I. D.

222157-0

Dep. I. FS1 Secc. I

Sub Secc. A/N

Ficha No. ..... Confec. 30-03-81

AGUILERA de SOUQUES ..... (Apellidos / Nombres)

DOCUMENTOS: C/C. ..... (Serie / No.) C/I. ..... (No. / Dpto.)

OTROS DOC. ..... (Pasaporte / Lib. Enrol. / etc.)

NACIMIENTO ..... (Fecha / Lugar)

DOMICILIO: ..... (Calle / No. / Teléf. / Ciudad o Localidad)

PROFESIÓN U OCUPACIÓN: .....

LUGAR: ..... CARGO: .....

IDEOLOGÍA POLÍTICA: ..... CLASIFICACIÓN: .....

DATOS COMPLEMENTARIOS ..... (Est. Civil / Cónyuge / Hijos)

..... (Otros familiares)

FECHA	DOCUMENTOS	222157 ANTECEDENTES A REGISTRAR	FS2
	11041 / 82 PAG. 3369	-POSEE ANTECEDENTES EN EL CO.NA.E- EVAL - A - 1.C (D) INDICA ( ) ( ) ( )	

Impreso en

JUNTA DE COMANDANTES EN JEFE

S. I. D.

222158-B

Dep. I

FS1

Secc. I

Sub Secc. A/N

Ficha No. ..... Confec. .....

30-03-81

MIARDELLA de FARINA

Apellidos Nombres

DOCUMENTOS: C/C. ..... C/I. .....

Serie No. No. Dpto.

OTROS DOC. .....

Pasaporte Lib. Enrol. etc.

NACIMIENTO .....

Fecha Lugar

DOMICILIO: .....

Calle No. Teléf. Ciudad o Localidad

PROFESIÓN U OCUPACIÓN: .....

LUGAR: ..... CARGO: .....

IDEOLOGÍA POLÍTICA: ..... CLASIFICACIÓN: .....

DATOS COMPLEMENTARIOS .....

Est. Civil Cónyuge Hijos

.....

Otros familiares

FECHA	DOCUMENTOS	222158 ANTECEDENTES A REGISTRAR	FS2
	11941 / 82	- POSEE ANTECEDENTES EN EL C.N.R.-	
	PAG.3369	EVAL - A - 1.C(1) INDICA ( ) ( ) ( )	

Impreso en

JUNTA DE COMANDANTES EN JEFE

S. I. D.

222159-6

FS 1

Dep. I Secc. I

Sub Secc. A/N

Ficha No. ..... Confec. 30-03-84

MICHELENA de CALLEROS (Apellidos) Luz Margot (Nombres)

DOCUMENTOS: C/C. ..... (Serie / No.) C/I. ..... (No. / Dpto.)

OTROS DOC. ..... (Pasaporte / Lib. Enrol. / etc.)

NACIMIENTO ..... (Fecha / Lugar)

DOMICILIO: ..... (Calle / No. / Teléf. / Ciudad o Localidad)

PROFESIÓN U OCUPACIÓN: Maestra de Escuela Nº2 de Práctica de Durazno

LUGAR: ..... CARGO: .....

IDEOLOGÍA POLÍTICA: ..... CLASIFICACIÓN: .....

DATOS COMPLEMENTARIOS ..... (Est. Civil / Cónyuge / Hijos)

..... (Otros familiares)

FECHA	DOCUMENTOS	222159 ANTECEDENTES A REGISTRAR FS2
	11041 / 82	-POSEE ANTECEDENTES EN EL CO.NA.E-
	PAG.3370	EVAL - A - 1C (D) INDICA ( ) ( ) ( )

Impreso en

JUNTA DE COMANDANTES EN JEFE

S. I. D.

222160-4

Dep. I

Fs 1
Secc. I

Sub Secc. A/N

Ficha No. ..... Confec. .....

30-03-84

MICHELIN de CARTECHORE
Apellidos Nombres

DOCUMENTOS: C/C. ..... C/I. .....
Serie No. No. Dpto.

OTROS DOC. .....
Pasaporte Lib. Enrol. etc.

NACIMIENTO .....
Fecha Lugar

DOMICILIO: .....
Calle No. Teléf. Ciudad o Localidad

PROFESIÓN U OCUPACIÓN: .....

LUGAR: ..... CARGO: .....

IDEOLOGÍA POLÍTICA: ..... CLASIFICACIÓN: .....

DATOS COMPLEMENTARIOS .....
Est. Civil Cónyuge Hijos

.....
Otros familiares

FECHA	DOCUMENTOS	222160 ANTECEDENTES A REGISTRAR	FS2.
	11941 / 82	- POSEE ANTECEDENTES EN EL C.R.A.E.	
	PAG.337	EVAL - A - 1.C(0) INDICA ( ) ( ) ( )	

Impreso en

JUNTA DE COMANDANTES EN JEFE 222161-2

S. I. D.

FSL

Dep. I Secc. I

Sub Secc. A/N

Ficha No. ..... Confec. .....

30-03-81

MICOLUCCI VELIZ de MIGUEZ ..... Lila Amabilia .....
Apellidos Nombres

DOCUMENTOS: C/C. ..... C/I. .....
Serie No. No. Dpto.

OTROS DOC. .....
Pasaporte Lib. Enrol. etc.

NACIMIENTO ....
Fecha Lugar

DOMICILIO: .....
Calle No. Teléf. Ciudad o Localidad

PROFESIÓN U OCUPACIÓN: .....

LUGAR: ..... CARGO: .....

IDEOLOGÍA POLÍTICA: ..... CLASIFICACIÓN: .....

DATOS COMPLEMENTARIOS .....
Est. Civil Cónyuge Hijos

.....
Otros familiares

FECHA	DOCUMENTOS	222161 ANTECEDENTES A REGISTRAR	Fs 2
11041 / 82		- POSEE ANTECEDENTES EN EL CO.NA.E. -	
PAG. 3978		EVAL - A - 1.C(1) INDICA ( ) ( ) ( )	

Impreso en

JUNTA DE COMANDANTES EN JEFE

S. I. D.

222162-0

FS1

Dep. I Secc. I

Sub Secc. A/N

Ficha No. ..... Confec. .....

30-03-84

MIERES Stalyn

Apellidos Nombres

DOCUMENTOS: C/C. ..... C/I. .....

Serie No. No. Dpto.

OTROS DOC. .....

Pasaporte Lib. Enrol. etc.

NACIMIENTO .....

Fecha Lugar

DOMICILIO: .....

Calle No. Teléf. Ciudad o Localidad

PROFESIÓN U OCUPACIÓN: .....

LUGAR: ..... CARGO: .....

IDEOLOGÍA POLÍTICA: ..... CLASIFICACIÓN: .....

DATOS COMPLEMENTARIOS .....

Est. Civil Cónyuge Hijos

.....

Otros familiares

FECHA	DOCUMENTOS	222162 ANTECEDENTES A REGISTRAR	Fs 2
	11941 / 82 PAG. 3378	- POSEE ANTECEDENTES EN EL CO.NA.E. EVAL - A - 1.C(1) INDICA ( ) ( ) ( )	

Impreso en

JUNTA DE COMANDANTES EN JEFE

S. I. D.

222163-8

Dep. I Secc. I

Sub Secc. A/N

Ficha No. ..... Confec. 30-03-84

F51

MIERZZIGOSKY ..... Marta .....
Apellidos Nombres

DOCUMENTOS: C/C. ..... C/I. .....
Serie No. No. Dpto.

OTROS DOC. .....
Pasaporte Lib. Enrol. etc.

NACIMIENTO .....
Fecha Lugar

DOMICILIO: .....
Calle No. Teléf. Ciudad o Localidad

PROFESIÓN U OCUPACIÓN: Profesora de Filosofía del Liceo de Santa Lucía .....

LUGAR: ..... CARGO: .....

IDEOLOGÍA POLÍTICA: ..... CLASIFICACIÓN: .....

DATOS COMPLEMENTARIOS .....
Est. Civil Cónyuge Hijos

.....
Otros familiares

FECHA	DOCUMENTOS	222163 ANTECEDENTES A REGISTRAR	Fs 2
	11941 / 82 PAG. 3379	- POSEE ANTECEDENTES EN EL CO.NA.E - EVAL - A - 1.C (D) INDICA ( ) ( ) ( )	

Impreso en

JUNTA DE COMANDANTES EN JEFE 222164-6 Dep. I Fs1 Secc. I

S. I. D. Sub Secc. A/N

Ficha No. ..... Confec. 30-03-81

...MIGLIARINI..... ...Enrique Víctor.....
Apellidos Nombres

DOCUMENTOS: C/C. ..... C/I. .....
Serie No. No. Dpto.

OTROS DOC. .....
Pasaporte Lib. Enrol. etc.

NACIMIENTO .....
Fecha Lugar

DOMICILIO: .....
Calle No. Teléf. Ciudad o Localidad

PROFESIÓN U OCUPACIÓN: .....

LUGAR: ..... CARGO: .....

IDEOLOGÍA POLÍTICA: ..... CLASIFICACIÓN: .....

DATOS COMPLEMENTARIOS .....
Est. Civil Cónyuge Hijos

.....
Otros familiares

FECHA	DOCUMENTOS	222164 ANTECEDENTES A REGISTRAR	FS 2
	11041 / 02	- POSEE ANTECEDENTES EN EL CO.NA.E -	
	PAG.3360	EVAL - A - 1.C (1) INDICA ( ) ( ) ( )	

Impreso en

FJ 1

JUNTA DE COMANDANTES EN JEFE 222165-3 Dep. I Secc. I

S. I. D. Sub Secc. A/N

Ficha No. ..... Confec. .....

30-03-81

.... MIGLIARO ALZA .... Marta Matilde .....
Apellidos Nombres

DOCUMENTOS: C/C. ..... **C/I.** .....
Serie No. No. Dpto.

OTROS DOC. .....
Pasaporte Lib. Enrol. etc.

NACIMIENTO .....
Fecha Lugar

DOMICILIO: .....
Calle No. Teléf. Ciudad o Localidad

PROFESIÓN U OCUPACIÓN: .....

LUGAR: ..... **CARGO:** .....

IDEOLOGÍA POLÍTICA: ..... **CLASIFICACIÓN:** .....

DATOS COMPLEMENTARIOS .....
Est. Civil Cónyuge Hijos

.....
Otros familiares

FECHA	DOCUMENTOS	222165 ANTECEDENTES A REGISTRAR	F52
	11941 / 82 PAG. 328	- POSEE ANTECEDENTES EN EL C.R.A.E - EVAL - A - 1.C(1) INDICA ( ) ( ) ( )	

Impreso en

Fs 1

JUNTA DE COMANDANTES EN JEFE 222166-1 Dep. I Secc. I

S. I. D. Sub Secc. A/N

Ficha No: ..... Confec. 30-03-84

...MIGLINO... ...Gladys P.
Apellidos Nombres

DOCUMENTOS: C/C. ..... **C/I.** .....
Serie No. No. Dpto.

OTROS DOC. .....
Pasaporte Lib. Enrol. etc.

NACIMIENTO .....
Fecha Lugar

DOMICILIO: .....
Calle No. Teléf. Ciudad o Localidad

PROFESIÓN U OCUPACIÓN: .....

LUGAR: ..... **CARGO:** .....

IDEOLOGÍA POLÍTICA: ..... **CLASIFICACIÓN:** .....

DATOS COMPLEMENTARIOS .....
Est. Civil Cónyuge Hijos

.....
Otros familiares

FECHA	DOCUMENTOS	222166 ANTECEDENTES A REGISTRAR	FS e
	11941 / 82 PAG. 3361	- POSEE ANTECEDENTES EN EL CO.RA.E - EVAL - A - 1.C(0) INDICA ( ) ( ) ( )	

Impreso en

JUNTA DE COMANDANTES EN JEFE 222167-9 Dep. I F12 Secc. I

S. I. D.

Sub Secc. A/N

Ficha No. .... Confec. 30-03-84

MIGNOT ....
Apellidos Nombres

DOCUMENTOS: C/C. ..... C/I. .....
Serie No. No. Dpto.

OTROS DOC. .....
Pasaporte Lib. Enrol. etc.

NACIMIENTO .....
Fecha Lugar

DOMICILIO: .....
Calle No. Teléf. Ciudad o Localidad

PROFESIÓN U OCUPACIÓN: .....

LUGAR: ..... **CARGO:** .....

IDEOLOGÍA POLÍTICA: ..... **CLASIFICACIÓN:** .....

DATOS COMPLEMENTARIOS .....
Est. Civil Cónyuge Hijos

.....
Otros familiares

FECHA	DOCUMENTOS	222167 ANTECEDENTES A REGISTRAR	F5.2
	T1961 / 82	- POSEE ANTECEDENTES EN EL CABLE -	
	PAG 3381	EVAL - A - 1.C(0) INDICA ( ) ( ) ( )	

Impreso en

JUNTA DE COMANDANTES EN JEFE

S. I. D.

222168-7

Fs 1

Dep. I Secc. I

Sub Secc. A/N

Ficha No. ..... Confec. .....

30-03-84

. MIGUEL ....
Apellidos Nombres

DOCUMENTOS: C/C. ..... C/I. .....
Serie No. No. Dpto.

OTROS DOC. .....
Pasaporte Lib. Enrol. etc.

NACIMIENTO: .....
Fecha Lugar

DOMICILIO: .....
Calle No. Teléf. Ciudad o Localidad

PROFESIÓN U OCUPACIÓN: .....

LUGAR: ..... CARGO: .....

IDEOLOGÍA POLÍTICA: ..... CLASIFICACIÓN: .....

DATOS COMPLEMENTARIOS .....
Est. Civil Cónyuge Hijos

.....
Otros familiares

FECHA	DOCUMENTOS	222168 ANTECEDENTES A REGISTRAR	PSQ
	11941 / 82	- POSEE ANTECEDENTES EN EL CO.BA.E.	
	PAQ.3329	EVAL - A - 1210) INDICA ( ) ( ) ( )	

Impreso en

JUNTA DE COMANDANTES EN JEFE 222169 · 5

S. I. D.

Dep. I FS1 Secc. I

Sub Secc. A/N

Ficha No. ..... Confec. .....

30-03-84

MIGUEL CAMPIGLIA de BURGUEÑO .... Amelia Beatriz ....
Apellidos Nombres

DOCUMENTOS: C/C. ..... C/I. .....
Serie No. No. Dpto.

OTROS DOC. .....
Pasaporte Lib. Enrol. etc.

NACIMIENTO .....
Fecha Lugar

DOMICILIO: .....
Calle No. Teléf. Ciudad o Localidad

PROFESIÓN U OCUPACIÓN: .....

LUGAR: ..... CARGO: .....

IDEOLOGÍA POLÍTICA: ..... CLASIFICACIÓN: .....

DATOS COMPLEMENTARIOS .....
Est. Civil Cónyuge Hijos

.....
Otros familiares

FECHA	DOCUMENTOS	222169 ANTECEDENTES A REGISTRAR	F52
	11041 / 82 PAG. 3382	- POSEE ANTECEDENTES EN EL CO.RA.E - EVAL - A - 1.C(0) INDICA ( ) ( ) ( )	

Impreso en

JUNTA DE COMANDANTES EN JEFE

S. I. D.

222170-3

F51

Dep. I Secc. I

Sub Secc. A/N

Ficha No. ..... Confec. .....

30-03-84

MIGUEL de SENATORE ..... M. .....
Apellidos Nombres

DOCUMENTOS: C/C. ..... C/I. .....
Serie No. No. Dpto.

OTROS DOC. .....
Pasaporte Lib. Enrol. etc.

NACIMIENTO: .....
Fecha Lugar

DOMICILIO: .....
Calle No. Teléf. Ciudad o Localidad

PROFESIÓN U OCUPACIÓN: .....

LUGAR: ..... CARGO: .....

IDEOLOGÍA POLÍTICA: ..... CLASIFICACIÓN: .....

DATOS COMPLEMENTARIOS .....
Est. Civil Cónyuge Hijos

.....
Otros familiares

FECHA	DOCUMENTOS	222170 ANTECEDENTES A REGISTRAR	FS2
	11961 / 82	- POSEE ANTECEDENTES EN EL CO.NA.E -	
	PAG 323	EVAL - A - 1. C (0) INDICA ( ) ( ) ( )	

Impreso en

JUNTA DE COMANDANTES EN JEFE

S. I. D.

222171-1

Dep. I

FS1

Secc. I

Sub Secc. A/N

Ficha No. ..... Confec. .....

30-03-84

MIGUEZ MALDONADO ..... Erico .....

Apellidos Nombres

DOCUMENTOS: C/C. ..... C/I. .....

Serie No. No. Dpto.

OTROS DOC. .....

Pasaporte Lib. Enrol. etc.

NACIMIENTO ..... Fecha Lugar

DOMICILIO: .....

Calle No. Teléf. Ciudad o Localidad

PROFESIÓN U OCUPACIÓN: .....

LUGAR: ..... CARGO: .....

IDEOLOGÍA POLÍTICA: ..... CLASIFICACIÓN: .....

DATOS COMPLEMENTARIOS .....

Est. Civil Cónyuge Hijos

.....

Otros familiares

FECHA	DOCUMENTOS	222171 ANTECEDENTES A REGISTRAR	FS2
	11941 / 82 PAG.3398	-POSEE ANTECEDENTES EN EL CO.NA.E- EVAL - A - 1.C(D) INDICA ( ) ( ) ( )	

Impreso en

JUNTA DE COMANDANTES EN JEFE

S. I. D.

222172-9

Dep. I FS1 Secc. I

Sub Secc. A/N

Ficha No. ..... Confec. .....

30-03-84

MIGUEZ ..... Julia Elena .....
Apellidos Nombres

DOCUMENTOS: C/C. ..... C/I. .....
Serie No. No. Dpto.

OTROS DOC. .....
Pasaporte Lib. Enrol. etc.

NACIMIENTO: .....
Fecha Luger

DOMICILIO: .....
Calle No. Teléf. Ciudad o Localidad

PROFESIÓN U OCUPACIÓN: .....

LUGAR: ..... CARGO: .....

IDEOLOGÍA POLÍTICA: ..... CLASIFICACIÓN: .....

DATOS COMPLEMENTARIOS .....
Est. Civil Cónyuge Hijos

.....
Otros familiares

FECHA	DOCUMENTOS	222172 ANTECEDENTES A REGISTRAR FS2
	11041 / 82 PAG. 3384	-POSEE ANTECEDENTES EN EL C.O.N.A.E- EVAL-A-1.C(1) INDICA ( ) ( ) ( )

Impreso en

JUNTA DE COMANDANTES EN JEFE 222173-7 Dep. I FS1 Secc. I

S. I. D.

Sub Secc. A/N

Ficha No. ..... Confec. .....

30-03-84

MIGUEZ RODRIGUEZ ..... Julia Elena .....
Apellidos Nombres

DOCUMENTOS: C/C. ..... C/I. .....
Serie No. No. Dpto.

OTROS DOC. .....
Pasaporte Lib. Enrol. etc.

NACIMIENTO .....
Fecha Lugar

DOMICILIO: .....
Calle No. Teléf. Ciudad o Localidad

PROFESIÓN U OCUPACIÓN: .....

LUGAR: ..... CARGO: .....

IDEOLOGÍA POLÍTICA: ..... CLASIFICACIÓN: .....

DATOS COMPLEMENTARIOS .....
Est. Civil Cónyuge Hijos

.....
Otros familiares

FECHA	DOCUMENTOS	222173 ANTECEDENTES A REGISTRAR	FSE
	11941 / 82	- POSEE ANTECEDENTES EN EL CO.RA.E -	
	PAG.384	EVAL - A - 1.C (0) INDICA ( ) ( ) ( )	

Impreso en

JUNTA DE COMANDANTES EN JEFE 222174-5 Dep. I Fs 1 Secc. I

S. I. D. Sub Secc. A/N

Ficha No. ..... Confec. 30-03-84

MIGUEZ ..... Walter .....
Apellidos Nombres

DOCUMENTOS: C/C. ..... C/I. .....
Serie No. No. Dpto.

OTROS DOC. .....
Pasaporte Lib. Enrol. etc.

NACIMIENTO: .....
Fecha Lugar

DOMICILIO: .....
Calle No. Teléf. Ciudad o Localidad

PROFESIÓN U OCUPACIÓN: .....

LUGAR: ..... CARGO: .....

IDEOLOGÍA POLÍTICA: ..... CLASIFICACIÓN: .....

DATOS COMPLEMENTARIOS .....
Est. Civil Cónyuge Hijos

.....
Otros familiares

FECHA	DOCUMENTOS	222174 ANTECEDENTES A REGISTRAR	F52
	11941 / 82 PAG. 3386	- POSEE ANTECEDENTES EN EL CENTRO - EVAL - A - 1.C(0) INDICA ( ) ( ) ( )	

Impreso en

JUNTA DE COMANDANTES EN JEFE

S. I. D.

222175-2

Dep. I

FS1
Secc. I

Sub Secc. A/N

Ficha No. ..... Confec. .....

30-03-84

MICHIKER ..... Meyer .....
Apellidos Nombres

DOCUMENTOS: C/C. ..... C/I. .....
Serie No. No. Dpto.

OTROS DOC. .....
Pasaporte Lib. Enrol. etc.

NACIMIENTO .....
Fecha Lugar

DOMICILIO: .....
Calle No. Teléf. Ciudad o Localidad

PROFESIÓN U OCUPACIÓN: .....

LUGAR: ..... CARGO: .....

IDEOLOGÍA POLÍTICA: ..... CLASIFICACIÓN: .....

DATOS COMPLEMENTARIOS .....
Est. Civil Cónyuge Hijos

.....
Otros familiares

FECHA	DOCUMENTOS	222175 ANTECEDENTES A REGISTRAR FS2
	11941 / 82 PAG. 8385	-POSEE ANTECEDENTES EN EL CO.NA.E- EVAL-A-1.C (1) INDICA ( ) ( ) ( )

Impreso en

JUNTA DE COMANDANTES EN JEFE
S. I. D.

222176-0

F>L

Dep. I Secc. I
Sub Secc. A/N
Ficha No. ..... Confec. .....
30-03-84

MILA ..... Juan .....
Apellidos Nombres

DOCUMENTOS: C/C. ..... **C/I.** .....
Serie No. No. Dpto.

OTROS DOC. .....
Pasaporte Lib. Enrol. etc.

NACIMIENTO: .....
Fecha Lugar

DOMICILIO: .....
Calle No. Teléf. Ciudad o Localidad

PROFESIÓN U OCUPACIÓN: Profesor .....

LUGAR: ..... **CARGO:** .....

IDEOLOGÍA POLÍTICA: ..... **CLASIFICACIÓN:** .....

DATOS COMPLEMENTARIOS .....
Est. Civil Cónyuge Hijos

.....
Otros familiares

FECHA	DOCUMENTOS	222176 ANTECEDENTES A REGISTRAR FS2
	11041 / 82 PAG. 3386	- POSEE ANTECEDENTES EN EL CO.NA.E - EVAL - A - 1.(10) INDICA ( ) ( ) ( )

Impreso en

JUNTA DE COMANDANTES EN JEFE 222177-8 Dep. I FSL Secc. I

S. I. D.

Sub Secc. A/N

Ficha No. ..... Confec. 30-03-84

MIAN ..... Amanda R. .....
Apellidos Nombres

DOCUMENTOS: C/C. ..... C/I. .....
Serie No. No. Dpto.

OTROS DOC. .....
Pasaporte Lib. Enrol. etc.

NACIMIENTO .....
Fecha Lugar

DOMICILIO: .....
Calle No. Teléf. Ciudad o Localidad

PROFESIÓN U OCUPACIÓN: .....

LUGAR: ..... CARGO: .....

IDEOLOGÍA POLÍTICA: ..... CLASIFICACIÓN: .....

DATOS COMPLEMENTARIOS .....
Est. Civil Cónyuge Hijos

.....
Otros familiares

FECHA	DOCUMENTOS	222177 ANTECEDENTES A REGISTRAR	FS2
	11941 / 82 PAG.338	- POSEE ANTECEDENTES EN EL CO.RA.E- EVAL - A - 1.C(Q) INDICA ( ) ( ) ( )	

Impreso en

JUNTA DE COMANDANTES EN JEFE 222178-6 F51

S. I. D.

Dep. I Secc. I

Sub Secc. A/N

Ficha No. ..... Confec. 30-03-81

MILAN VIERA (Apellidos) María Elida (Nombres)

DOCUMENTOS: C/C. ..... (Serie / No.) C/I. ..... (No. / Dpto.)

OTROS DOC. ..... (Pasaporte / Lib. Enrol. / etc.)

NACIMIENTO ..... (Fecha / Lugar)

DOMICILIO: ..... (Calle / No. / Teléf. / Ciudad o Localidad)

PROFESIÓN U OCUPACIÓN: .....

LUGAR: ..... CARGO: .....

IDEOLOGÍA POLÍTICA: ..... CLASIFICACIÓN: .....

DATOS COMPLEMENTARIOS ..... (Est. Civil / Cónyuge / Hijos)

..... (Otros familiares)

FECHA	DOCUMENTOS	222178 ANTECEDENTES A REGISTRAR FS2
	11941 / 82 PAG. 338+	-POSEE ANTECEDENTES EN EL CO.NA.E- EVAL-A-1.C(0) INDICA ( ) ( ) ( )

Impreso en

F11

JUNTA DE COMANDANTES EN JEFE 222179-4

S. I. D.

Dep. I Secc. I

Sub Secc. A/N

Ficha No. .... Confec. .....

30-03-84

...MILANI..... ....Carlos.....
Apellidos Nombres

DOCUMENTOS: C/C. ..... **C/I.** .....
Serie No. No. Dpto.

OTROS DOC. .....
Pasaporte Lib. Enrol. etc.

NACIMIENTO .....
Fecha Lugar

DOMICILIO: .....
Calle No. Teléf. Ciudad o Localidad

PROFESIÓN U OCUPACIÓN: .....

LUGAR: ..... **CARGO:** .....

IDEOLOGÍA POLÍTICA: ..... **CLASIFICACIÓN:** .....

DATOS COMPLEMENTARIOS .....
Est. Civil Cónyuge Hijos

.....
Otros familiares

FECHA	DOCUMENTOS	222179 ANTECEDENTES A REGISTRAR	F3.2
	11941 / 82 PAG. 3387	-POSEE ANTECEDENTES EN EL CO.NA.E- EVAL-A-1C(D) INDICA ( ) ( ) ( )	

Impreso en

JUNTA DE COMANDANTES EN JEFE 222180-2 Dep. I Secc. 6

S. I. D. 28.3.84.(KE) Sub Secc. A/N

Ficha No. ..... Confec. .....

MOLINARI ..... Pedro .....
Apellidos Nombres

DOCUMENTOS: C/C. ..... **C/I.** .....
Serie No. No. Dpto.

OTROS DOC. .....
Pasaporte Lib. Enrol. etc.

NACIMIENTO .....
Fecha Lugar

DOMICILIO: .....
Calle No. Teléf. Ciudad o Localidad

PROFESIÓN U OCUPACIÓN: .....

LUGAR: ..... **CARGO:** .....

IDEOLOGÍA POLÍTICA: Partido Nacional ..... **CLASIFICACIÓN:** LISTA CAN(FLORIDA)(U.) .....

DATOS COMPLEMENTARIOS .....
Est. Civil Cónyuge Hijos

.....
Otros familiares

FECHA	DOCUMENTOS	222180 ANTECEDENTES A REGISTRAR
28.3.84	33090/17	Integra en calidad de Suplente el Organo Ejecutivo Departamental del Partido Nacional por el Departamento de Florida - Eval.- (A-1)(KE)
22.6.84.	"Pág.104.	Integra en calidad de Titular el Organo Deliberante Departamental del Partido Nacional por el Departamento de Florida - Eval.- (A-1)(KE) -Indica (1).

Impreso en

JUNTA DE COMANDANTES EN JEFE

222181-0

28.3.84.(KE)

Dep. I Secc. 6

S. I. D.

Sub Secc. A/N

Ficha No. ..... Confec. .....

MORINELLI(1)

MOLINELLI ..... Angel .....

Apellidos Nombres

DOCUMENTOS: C/C. ..... C/I. .....

Serie No. No. Dpto.

OTROS DOC. .....

Pasaporte Lib. Enrol. etc.

NACIMIENTO: .....

Fecha Lugar

DOMICILIO: .....

Calle No. Teléf. Ciudad o Localidad

PROFESIÓN U OCUPACIÓN: .....

LUGAR: ..... CARGO: .....

IDEOLOGÍA POLÍTICA: Partido Nacional CLASIFICACIÓN: LISTA RAF(DURAZNO)(2)

DATOS COMPLEMENTARIOS .....

Est. Civil Cónyuge Hijos

.....

Otros familiares

FECHA	DOCUMENTOS	222181 ANTECEDENTES A REGISTRAR
25.3.84.	33090/(8	Integra en calidad de Titular el Organo Ejecutivo y
25.6.84.	" Pág.107	Deliberante Departamental del Partido Nacional
		por el Departamento de Durazno .- Eval.- (N-1)(CE)
		-Indica (1) y (2).

Impreso en

JUNTA DE COMANDANTES EN JEFE
S. I. D.

222182-8
30.3.84.(KE)

Dep. I
Sub Secc. A/N
Ficha No. ..... Confec. .....
Secc. 6

MONJE (Apellidos) Eladio (Nombres)

DOCUMENTOS: C/C. ..... (Serie / No.) C/I. ..... (No. / Dpto.)

OTROS DOC. ..... (Pasaporte / Lib. Enrol. / etc.)

NACIMIENTO ..... (Fecha / Lugar)

DOMICILIO: ..... (Calle / No. / Teléf. / Ciudad o Localidad)

PROFESIÓN U OCUPACIÓN: .....

LUGAR: ..... **CARGO:** .....

IDEOLOGÍA POLÍTICA: Partido Nacional **CLASIFICACIÓN:** IAP

DATOS COMPLEMENTARIOS ..... (Est. Civil / Cónyuge / Hijos)

..... (Otros familiares)

FECHA	DOCUMENTOS	222182 ANTECEDENTES A REGISTRAR
30.3.84	33090/10	Integra en calidad de Titular el Organo Ejecutivo Departamental del Partido Nacional por el Departamento de Artigas - Eval- (A-1)(CE)
17.5.84.	"Pág. 81"	Integra en calidad de Titular el Organo Delegado Departamental del Partido Nacional por el Departamento de Artigas - Eval- (A-1)(CE)

Impreso en

JUNTA DE COMANDANTES EN JEFE

S. I. D.

222183-6

Dep. I FS-1 Secc. I

Sub Secc. A/N

Ficha No. ..... Confec. 30.3.84

MARIO de TAVEIRA ..... María del Pilar .....

Apellidos Nombres

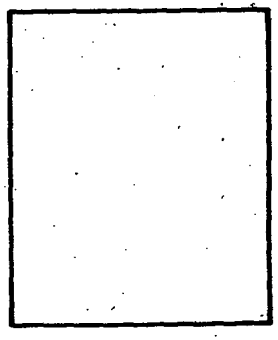

DOCUMENTOS: C/C. ..... C/I. .....

Serie Nc. No. Dpto.

OTROS DOC. .....

Pasaporte Lib. Enrol. etc.

NACIMIENTO: .....

Fecha Lugar

DOMICILIO: ..... Químico-Farmacéutica propietaria .....

Calle No. Teléf. Ciudad o Localidad

PROFESIÓN U OCUPACIÓN: .....

LUGAR: Farmacia "DEL PILAR" ..... CARGO: .....

IDEOLOGÍA POLÍTICA: ..... CLASIFICACIÓN: .....

DATOS COMPLEMENTARIOS ..... Walter TAVEIRA ..

Est. Civil Cónyuge Hijos

.....

Otros familiares

B2

FECHA	DOCUMENTOS	222183 ANTECEDENTES A REGISTRAR
30.3.84	8402121 pag.1	-7.3.84-Su hijo se encuentra entre los principales agitadores que al salir de un baile en el Club Uruguay de la ciudad de Artigas entonaron cánticos y consignas de contenido netamente político. -11.2.84-En otra oportunidad al salir del Club Deportivo "Artigas" salió en manifestación junto a 200 personas aprox. entonando estribillos también de corte político. Eval:A-1(M).-

Impreso en

JUNTA DE COMANDANTES EN JEFE 222184-4 Dep. I Secc. 8

S. I. D. 3033.84.(KE) Sub Secc. A/N

Ficha No. ..... Confec. .....

OHOLEGUY COUTO (Apellidos) Felix Paulino (Nombres)

DOCUMENTOS: C/C. ..... (Serie / No.) **C/I.** ..... (No. / Dpto.)

OTROS DOC. ..... (Pasaporte / Lib. Enrol. / etc.)

NACIMIENTO: ..... (Fecha / Lugar)

DOMICILIO: ..... (Calle / No. / Teléf. / Ciudad o Localidad)

PROFESIÓN U OCUPACIÓN: .....

LUGAR: ..... **CARGO:** .....

IDEOLOGÍA POLÍTICA: ..... **CLASIFICACIÓN:** .....

DATOS COMPLEMENTARIOS ..... (Est. Civil / Cónyuge / Hijos)

..... (Otros familiares)

FECHA	DOCUMENTOS	222184 ANTECEDENTES A REGISTRAR	52
30.7.84	33090/95	Integra en calidad de Suplente Secretario Departamental del Partido Unión Cívica por el Departamento de Flores - Expte. (ADJUNTO)	

Impreso en

JUNTA DE COMANDANTES EN JEFE 222185-1

S. I. D. 30.3.84.(KE)

Dep. I Secc. 61

Sub Secc. A/N

Ficha No. ..... Confec. .....

OHOLEGUY BERRUTI (Apellidos) Miguel Luciano (Nombres)

DOCUMENTOS: C/C. ..... (Serie / No.) C/I. 3.181.118-3 (1) (No. / Dpto.) (Flores)

OTROS DOC. ..... (Pasaporte / Lib. Enrol. / etc.)

NACIMIENTO: 10.VII.962 (2) (Fecha) Dpto. Rivera (Lugar)

DOMICILIO: ..... (Calle / No. / Teléf. / Ciudad o Localidad)

PROFESIÓN U OCUPACIÓN: .....

LUGAR: ..... **CARGO:** .....

IDEOLOGÍA POLÍTICA: ..... **CLASIFICACIÓN:** .....

DATOS COMPLEMENTARIOS ..... (Est. Civil / Cónyuge / Hijos)

Hijo de: CIPRIANO y de NURY (3)

(Otros familiares)

FECHA	DOCUMENTOS	222185 ANTECEDENTES A REGISTRAR
30.3.84	33090/25	Integra en calidad de Suplente el Comité Ejecutivo Departamental del Partido Unión Cívica por el Departamento de Flores - Eval.- (UU)
7.7.84	. . .	Se contestó en memo(A) Nº 1349/84 para la P.N.N..-(UU)
9.7.984	8404798/02	Indica del (1) al (3).- (UU)

52

Impreso en

FS-1

JUNTA DE COMANDANTES EN JEFE 222186-9 Dep. I Secc. I

S. I. D. Sub Secc. A/N

(a) "CHIMICO" Ficha No. ..... Confec. 30.3.84

ORONOZ **Jorge**

Apellidos Nombres

DOCUMENTOS: C/C. ..... **C/I.** .....

Serie No. No. Dpto.

OTROS DOC. .....

Pasaporte Lib. Enrol. etc.

NACIMIENTO .....

Fecha Lugar

DOMICILIO: .....

Calle No. Teléf. Ciudad o Localidad

PROFESIÓN U OCUPACIÓN: .....

LUGAR: ..... **CARGO:** .....

IDEOLOGÍA POLÍTICA: ..... **CLASIFICACIÓN:** .....

DATOS COMPLEMENTARIOS .....

Est. Civil Cónyuge Hijos

Hijos .....

Otros familiares

PS-2

FECHA	DOCUMENTOS	222186 ANTECEDENTES A REGISTRAR
30.3.84	8402131 pag.2	-7.3.84-Se enuentra entre los principales agitadores que al salir de un baile en el Club Uruguay de la ciudad de Artigas entonaron cánticos y consignas de contenido netamente político. Cabe agregar que es hijo del ex-propietario de la Droguería y Farmacia "Oremex" de la Ciudad QUARAI y de la ex- Casa de la Goma representate de FUNSA en la C. de Artigas.Eval'A-1(M).-

Impreso en

JUNTA DE COMANDANTES EN JEFE 222187-7 Fs-1

S. I. D.

Dep. I Secc. I

Sub Secc. A/N

Ficha No. ..... Confec 29.3.84

...ORONO..... ..TATIANA.....

Apellidos Nombres

DOCUMENTOS: C/C. ..... **C/I.** .....

Serie No. No. Dpto.

OTROS DOC. .....

Pasaporte Lib. Enrol. etc.

NACIMIENTO .....

Fecha Lugar

DOMICILIO: .....

Calle No. Teléf. Ciudad o Localidad

PROFESIÓN U OCUPACIÓN: Directiva de la "Casa del Autor Nacional"

LUGAR: ..... **CARGO:** .....

IDEOLOGÍA POLÍTICA: ..... **CLASIFICACIÓN:** .....

DATOS COMPLEMENTARIOS .....

Est. Civil Cónyuge Hijos

.....

Otros familiares

F-2.

FECHA	DOCUMENTOS	222187 ANTECEDENTES A REGISTRAR
29.3.84	8401998/021	21.3.84 Se establece que estaría vinculada al diario "CINCO DIAS". Eval.A-1 (SI)
29.07.84	D.8405553 Pág.01.	-29.06.84.En la edición de la fecha del Semanario "Jaque", figura la causante como redactor del mismo; sobre el tema Cultural (Plástica). EVAL.A-1 (P)

Impreso en

JUNTA DE COMANDANTES EN JEFE

S. I. D.

222188-5

30.3.84.(KE)

Dep. I — Secc. 6

Sub Secc. A/N

Ficha No. ..... Confec. .....

PAULO ..... Ignacio .....

Apellidos Nombres

DOCUMENTOS: C/C. ..... C/I. .....

Serie No. No. Dpto.

OTROS DOC. .....

Pasaporte Lib. Enrol. etc.

NACIMIENTO .....

Fecha Lugar

DOMICILIO: .....

Calle No. Teléf. Ciudad o Localidad

PROFESIÓN U OCUPACIÓN: .....

LUGAR: ..... CARGO: .....

IDEOLOGÍA POLÍTICA: Partido Nacional(1) CLASIFICACIÓN: IAF(2)

DATOS COMPLEMENTARIOS .....

Est. Civil Cónyuge Hijos

.....

Otros familiares

FECHA	DOCUMENTOS	222188 ANTECEDENTES A REGISTRAR
30.3.84	33090/10	Integra en calidad de 8 titular el Organo Ejecutivo Departamental del Partido Nacional por el Departamento de Artigas - Eval.- (A-1) CKE)
21-5-84	11 pág 84	Integra en calidad de Titular el Organo Delibrante Departamental del Partido Nacional por el Departamento de Artigas - Eval.- (A-1) CKE) Indica 1 y 2.

Impreso en

JUNTA DE COMANDANTES EN JEFE 222189-3 Fs. 1

S. I. D.

Dep. I Secc. I

Sub Secc. A/N

Ficha No. ..... Confec. 20.3.84

PERDOMO MARTINEZ de OPIZO ..... ROSA FRANCISCA ....
Apellidos Nombres

DOCUMENTOS: C/C. ..... C/I. .....
Serie No. No. Dpto.

OTROS DOC. No. 363877 .....
Pasaporte Lib. Enrol. etc.

NACIMIENTO 4.2.14 ..... Mao .....
Fecha Lugar

DOMICILIO: Céminos 6460 ..... Mao. .....
Calle No. Telef. Ciudad o Localidad

PROFESIÓN U OCUPACIÓN: .....

LUGAR: ..... CARGO: .....

IDEOLOGÍA POLÍTICA: ..... CLASIFICACIÓN: .....

DATOS COMPLEMENTARIOS Viuda .....
Est. Civil Cónyuge Hijos

Suegra: del Ministro Consejero Pablo A. TAPIA(Asesor Económico en Milán)
Otros familiares

752

FECHA	DOCUMENTOS	222189 ANTECEDENTES A REGISTRAR
30.3.84	8402074 pag.à	-3.2.84-A partir de la fecha reside en forma permanente con la familia del Ministro consejero Pablo A. TAPIA,el cual es Asesor económico comercial en Milán,estando a cargo del mismo. Cabe agregar que la causante posee pasaporte común expedido en Montevideo el 24.3.82.-Nval:A-1,- (M).-

Impreso en

222190-1

JUNTA DE COMANDANTES EN JEFE

S. I. D.

30.3.84.(KE)

Dep. I Secc. 6

Sub Secc. A/N

Ficha No. ..... Confec. .....

RAMPOLDI SPOSITO — José P

Apellidos — Nombres

DOCUMENTOS: C/C. ..... Serie ..... No. **C/I.** ..... No. ..... Dpto.

OTROS DOC. ..... Pasaporte ..... Lib. Enrol. ..... etc.

NACIMIENTO: ..... Fecha ..... Lugar

DOMICILIO: ..... Calle ..... No. ..... Teléf. ..... Ciudad o Localidad

PROFESIÓN U OCUPACIÓN: .....

LUGAR: ..... **CARGO:** .....

IDEOLOGÍA POLÍTICA: ..... **CLASIFICACIÓN:** .....

DATOS COMPLEMENTARIOS ..... Est. Civil ..... Cónyuge ..... Hijos

..... Otros familiares

FECHA	DOCUMENTOS	222190 ANTECEDENTES A REGISTRAR
30.3.84	[illegible]/30	Integra en calidad de Titular el Organo Ejecutivo Departamental del Partido Unión Cívica por el Departamento de Durazno.- Eval.- (4-1) (KE)

Impreso en

JUNTA DE COMANDANTES EN JEFE 222191-9 Dep. I FI Secc. I

S. I. D.

Sub Secc. A/N

Ficha No. ..... Confec. .....

ROSA (Apellidos) Eduardo J. (Nombres)

DOCUMENTOS: C/C. ..... (Serie / No.) **C/I.** ..... (No. / Dpto.)

OTROS DOC. ..... (Pasaporte / Lib. Enrol. / etc.)

NACIMIENTO 25años (en 1969) (Fecha / Lugar)

DOMICILIO: Km. 23 Ruta 1 - (Calle / No. / Teléf. / Ciudad o Localidad)

PROFESIÓN U OCUPACIÓN: Empleado

LUGAR: Química San Fernando. **CARGO:** .....

IDEOLOGÍA POLÍTICA: ..... **CLASIFICACIÓN:** .....

DATOS COMPLEMENTARIOS ..... (Est. Civil / Cónyuge / Hijos)

..... (Otros familiares)

F52

FECHA	DOCUMENTOS	222191 ANTECEDENTES A REGISTRAR
8/I/976	D.0001	Afiliado al Partido Comunista con el Nº 41120 , fecha de ingreso año 1969 . (Microfilm incautado a Rodney Ariasmendi).- (EVALUACION: B-2). (MS

Impreso en

JUNTA DE COMANDANTES EN JEFE
S. I. D.

222192-7

Dep. I 13/ Secc. I
Sub Secc. A/N
Ficha No. ..... Confec. .....

ROSA MORELE ..... Gentil .....
Apellidos Nombres

DOCUMENTOS: C/C. ..... **C/I.** .....
Serie No. No. Dpto.

OTROS DOC. .....
Pasaporte Lib. Enrol. etc.

NACIMIENTO 29 años (en 1968) .....
Fecha Lugar

DOMICILIO: Campichuelo 254 .....
Calle No. Teléf. Ciudad o Localidad

PROFESIÓN U OCUPACIÓN: Empleado .....

LUGAR: Cervecerías del Uruguay **CARGO:** .....

IDEOLOGÍA POLÍTICA: ..... **CLASIFICACIÓN:** .....

DATOS COMPLEMENTARIOS .....
Est. Civil Cónyuge Hijos

.....
Otros familiares

F2

FECHA	DOCUMENTOS	222192 ANTECEDENTES A REGISTRAR
8/I/976	D. 0001	- Afiliado al Partido Comunista con el Nº 30571 , fech de ingreso año 1968. (M[illegible] [illegible]ofilm incautado a Rodney Arismendi).- (EVALUACION: B-2). (MS)

Impreso en [illegible]

JUNTA DE COMANDANTES EN JEFE
S. I. D.

222193-5

Dep. I' Secc. I
Sub Secc. A/N
Ficha No. ..... Confec. .....

FBI

ROSA (Apellidos) Jacinto (Nombres)

DOCUMENTOS: C/C. HDE 3389 (Serie / No.) C/I. ..... (No. / Dpto.)

OTROS DOC. ..... (Pasaporte / Lib. Enrol. / etc.)

NACIMIENTO: 34 años (en 1964) (Fecha) Brasil (Lugar)

DOMICILIO: Rusia Nº 1972 (Calle / No. / Teléf. / Ciudad o Localidad)

PROFESIÓN U OCUPACIÓN: Labores

LUGAR: ..... CARGO: .....

IDEOLOGÍA POLÍTICA: ..... CLASIFICACIÓN: .....

DATOS COMPLEMENTARIOS ..... (Est. Civil / Cónyuge / Hijos)

..... (Otros familiares)

FECHA	DOCUMENTOS	222193 ANTECEDENTES A REGISTRAR
8/I/976	D. 0001	- Afiliado al Partido Comunista con el Nº 21268 , fecha de ingreso año 1964. (Microfilm incautado a Rodney Ariemendi).- (EVALUACION: B-2). (MS)

Impreso en

JUNTA DE COMANDANTES EN JEFE 222194-3

S. I. D.

Dep. I Secc. I

Sub Secc. A/N

Ficha No. ..... Confec. .....

ROSA de ESPANTOSO (Apellidos) Laura (Nombres)

DOCUMENTOS: C/C. AAA 5992 (Serie / No.) C/I. ..... (No. / Dpto.)

OTROS DOC. ..... (Pasaporte / Lib. Enrol. / etc.)

NACIMIENTO ..... (Fecha / Lugar)

DOMICILIO: Rambla Roosevelt 318 (E) Colón y Solís (Calle / No. / Teléf. / Ciudad o Localidad)

PROFESIÓN U OCUPACIÓN: .....

LUGAR: ..... **CARGO:** .....

IDEOLOGÍA POLÍTICA: ..... **CLASIFICACIÓN:** .....

DATOS COMPLEMENTARIOS ..... (Est. Civil / Cónyuge / Hijos)

Comité : Trnsporte Marítimo

Secc. Puerto

Presentada por J. ESPANTOSO (Otros familiares)

FECHA	DOCUMENTOS	222194 ANTECEDENTES A REGISTRAR
10/X/983	30923/277	- Afiliado al Partido Comunista con el N°.S/N° , fech de ingreso .(Microfilm incautado a Rodney Arb mendi).- (EVALUACION: B-2). (MS)

Impreso en

JUNTA DE COMANDANTES EN JEFE 222195-0 Dep. I FY Secc. I

S. I. D. Sub Secc. A/N

Ficha No. ..... Confec. .....

ROSA Laura Delci

Apellidos Nombres

DOCUMENTOS: C/C. ..... **C/I.** .....

Serie No. No. Dpto.

OTROS DOC. .....

Pasaporte Lib. Enrol. etc.

NACIMIENTO 21 años (en 1968) .....

Fecha Lugar

DOMICILIO: 25 de Mayo 385 .....

Calle No. Teléf. Ciudad o Localidad

PROFESIÓN U OCUPACIÓN: Estudiante .....

LUGAR: ..... **CARGO:** .....

IDEOLOGÍA POLÍTICA: ..... **CLASIFICACIÓN:** .....

DATOS COMPLEMENTARIOS .....

Est. Civil Cónyuge Hijos

.....

Otros familiares

F2

FECHA	DOCUMENTOS	222195 ANTECEDENTES A REGISTRAR
8/I/976	D. 0001	- Afiliado al Pa[illegible] con el Nº. 31296 [illegible] de ingreso año 1968 [illegible] [illegible]tado a Rodney Aris[illegible]endi).- (EVALUACION: B-2). (MS)

Impreso en [illegible]

JUNTA DE COMANDANTES EN JEFE
S. I. D.

222196-8

Dep. I Secc. I
Sub Secc. A/N
Ficha No. ..... Confec. .....

ROSA (Apellidos) Lorenzo (Nombres)

DOCUMENTOS: C/C. YAB 4006 (Serie / No.) **C/I.** ..... (No. / Dpto.)

OTROS DOC. ..... (Pasaporte / Lib. Enrol. / etc.)

NACIMIENTO: 41 años (en 1965) (Fecha / Lugar)

DOMICILIO: Navarrete 845 (Cerro Largo) (Calle / No. / Teléf. / Ciudad o Localidad)

PROFESIÓN U OCUPACIÓN: Mecánico

LUGAR: ..... **CARGO:** .....

IDEOLOGÍA POLÍTICA: ..... **CLASIFICACIÓN:** .....

DATOS COMPLEMENTARIOS ..... (Est. Civil / Cónyuge / Hijos)

..... (Otros familiares)

FRL

FECHA	DOCUMENTOS	222196 ANTECEDENTES A REGISTRAR
8/I/976	D. 0001	- Afiliado al Partido Comunista con el Nº. 23873 , fecha de ingreso año 1965 (microfilm incorporado a Rodney Arismendi).- (EVALUACION: B-2). (MS)

Impreso en

JUNTA DE COMANDANTES EN JEFE . 222197-6 Dep. I Secc. I

S. I. D. Sub Secc. A/N

Ficha No. ..... Confec. .....

ROSA (Apellidos) Mártires (Nombres)

DOCUMENTOS: C/C. JDA 21642 (Serie / No.) C/I. ..... (No. / Dpto.)

OTROS DOC. ..... (Pasaporte / Lib. Enrol. / etc.)

NACIMIENTO: 18 años (en 1961). (Fecha / Lugar)

DOMICILIO: ..... (Calle / No. / Teléf.) Dpto. Canelones (Ciudad o Localidad)

PROFESIÓN U OCUPACIÓN: Obrero Rural

LUGAR: ..... CARGO: .....

IDEOLOGÍA POLÍTICA: ..... CLASIFICACIÓN: .....

DATOS COMPLEMENTARIOS ..... (Est. Civil / Cónyuge / Hijos)

..... (Otros familiares)

FECHA	DOCUMENTOS	222197 ANTECEDENTES A REGISTRAR
8/I/976	D. 0001	- Afiliado al Partido Comunista con el Nº. 15.901 , fech de ingreso año 1961 (Microfilm incautado a Rodney Aris mendi).- (EVALUACION: B-2). (MS)

Impreso en

JUNTA DE COMANDANTES EN JEFE 222198-4 Dep. I Secc. I

S. I. D. Sub Secc. A/N

Ficha No. ..... Confec. .....

ROSA FIERRES (Apellidos) Miguel (Nombres)

DOCUMENTOS: C/C. ..... (Serie / No.) C/I. ..... (No. / Dpto.)

OTROS DOC. ..... (Pasaporte / Lib. Enrol. / etc.)

NACIMIENTO: 22 años (en 1966) (Fecha / Lugar)

DOMICILIO: Carapeguá 5086 (Calle / No. / Teléf. / Ciudad o Localidad)

PROFESIÓN U OCUPACIÓN: Empleado

LUGAR: Fca. POLANCH ..... **CARGO:** .....

IDEOLOGÍA POLÍTICA: ..... **CLASIFICACIÓN:** .....

DATOS COMPLEMENTARIOS ..... (Est. Civil / Cónyuge / Hijos)

..... (Otros familiares)

F12

FECHA	DOCUMENTOS	222198 ANTECEDENTES A REGISTRAR
8/I/976	D. 0001	- Afiliado al Partido Comunista con el Nº. 25148 , fech de ingreso año 1966. (Microfilm i[illegible]tado a Rodney Ari[illegible] mendi).- (EVALUACION: B-2). (MS)

Impreso en [illegible]

JUNTA DE COMANDANTES EN JEFE 222199-2

S. I. D.

Dep. I Secc. I

Sub Secc. A/N

Ficha No. ..... Confec. .....

ROSA (Apellidos) Oscar Omar (Nombres)

DOCUMENTOS: C/C. BCA 22.425 (Serie / No.) **C/I.** ..... (No. / Dpto.)

OTROS DOC. ..... (Pasaporte / Lib. Enrol. / etc.)

NACIMIENTO: 32 años (en 1968) (Fecha / Lugar)

DOMICILIO: Cno. Mendez 2159 (Calle / No. / Teléf. / Ciudad o Localidad)

PROFESIÓN U OCUPACIÓN: .....

LUGAR: ..... **CARGO:** .....

IDEOLOGÍA POLÍTICA: ..... **CLASIFICACIÓN:** .....

DATOS COMPLEMENTARIOS ..... (Est. Civil / Cónyuge / Hijos)

..... (Otros familiares)

FBZ.

FECHA	DOCUMENTOS	222199 ANTECEDENTES A REGISTRAR
8/I/976	D. 0001	- Afiliado al Partido Comunista con el N°. 31429 , fecha de ingreso año 1968. (Microfilm montado a Rodney Ariasmendi).- (EVALUACION: B-2). (MS)

Impresa en

JUNTA DE COMANDANTES EN JEFE 222200-8

S. I. D.

Dep. I — Secc. I

Sub Secc. A/N

Ficha No. ..... Confec. .....

ROSA (Apellidos) ..... Valentín (Nombres) .....

DOCUMENTOS: C/C. CDA 21608 (Serie / No.) ..... **C/I.** (No. / Dpto.) .....

OTROS DOC. (Pasaporte / Lib. Enrol. / etc.) .....

NACIMIENTO 18 años (en 1961) (Fecha / Lugar) .....

DOMICILIO: (Calle / No. / Teléf. / Ciudad o Localidad) Dpto. de Canelones

PROFESIÓN U OCUPACIÓN: .....

LUGAR: ..... **CARGO:** .....

IDEOLOGÍA POLÍTICA: ..... **CLASIFICACIÓN:** .....

DATOS COMPLEMENTARIOS (Est. Civil / Cónyuge / Hijos) .....

(Otros familiares) .....

FECHA	DOCUMENTOS	222200 ANTECEDENTES A REGISTRAR
8/I/976	D. 0001	- Afiliado al Partido Comunista con el Nº. 15822 de ingreso año 1961. [illegible] microfilm i[illegible]rtado a Rodney Ari[illegible], fech[illegible] mendi).- (EVALUACION: B-2). (MS)

Impreso en [illegible]

JUNTA DE COMANDANTES EN JEFE 222201-6 Dep. I Secc. I

S. I. D. Sub Secc. A/N

Ficha No. ..... Confec. .....

ROSA (Apellidos) Walter (Nombres)

DOCUMENTOS: C/C. BBA 17163 (Serie / No.) **C/I.** ..... (No. / Dpto.)

OTROS DOC. ..... (Pasaporte / Lib. Enrol. / etc.)

NACIMIENTO 30 años (en 1967) (Fecha / Lugar)

DOMICILIO: Larrañaga 2244 (Calle / No. / Teléf. / Ciudad o Localidad)

PROFESIÓN U OCUPACIÓN: Mecánico

LUGAR: ..... **CARGO:** .....

IDEOLOGÍA POLÍTICA: ..... **CLASIFICACIÓN:** .....

DATOS COMPLEMENTARIOS ..... (Est. Civil / Cónyuge / Hijos)

..... (Otros familiares)

82

FECHA	DOCUMENTOS	222201 ANTECEDENTES A REGISTRAR
8/I/976	D. 0001	- Afiliado al Partido Comunista con el Nº 27850 , fecha de ingreso año 1967. [illegible] a Rodney Arismendi).- (EVALUACION: B-2). (MS)

Impreso en

JUNTA DE COMANDANTES EN JEFE 222202-4 Dep. I Secc. I

S. I. D.

Sub Secc. A/N

Ficha No. ..... Confec. .....

ROSADILLA ..... Nilsa .....

Apellidos Nombres

DOCUMENTOS: C/C. BBB-13884 ..... C/I. .....

Serie No. No. Dpto.

OTROS DOC. .....

Pasaporte Lib. Enrol. etc.

NACIMIENTO 33 años (en 1963) .....

Fecha Lugar

DOMICILIO: Purificación 3729 - .....

Calle No. Teléf. Ciudad o Localidad

PROFESIÓN U OCUPACIÓN: Consturera .....

LUGAR: ..... CARGO: .....

IDEOLOGÍA POLÍTICA: ..... CLASIFICACIÓN: .....

DATOS COMPLEMENTARIOS .....

Est. Civil Cónyuge Hijos

.....

Otros familiares

FECHA	DOCUMENTOS	222202 ANTECEDENTES A REGISTRAR
8/I/976	D. 0001	- Afiliado al Partido Comunista con el Nº. 20.717 , fecha de ingreso año 1963. (Microfilm incautado a Rodney Ariemendi).- (EVALUACION: B-2). (MS)

Impreso en

JUNTA DE COMANDANTES EN JEFE 222203-2 Dep. I FI Secc. I

S. I. D.

Sub Secc. A/N

Ficha No. ..... Confec. .....

ROSADO (Apellidos) Adalia (Nombres)

DOCUMENTOS: C/C. ..... (Serie / No.) **C/I.** ..... (No. / Dpto.)

OTROS DOC. ..... (Pasaporte / Lib. Enrol. / etc.)

NACIMIENTO 21 años (en 1958) (Fecha / Lugar)

DOMICILIO: Aparicio Saravia 3838 (Calle / No. / Teléf. / Ciudad o Localidad)

PROFESIÓN U OCUPACIÓN: Labores

LUGAR: ..... **CARGO:** .....

IDEOLOGÍA POLÍTICA: ..... **CLASIFICACIÓN:** .....

DATOS COMPLEMENTARIOS ..... (Est. Civil / Cónyuge / Hijos)

..... (Otros familiares)

FECHA	DOCUMENTOS	222203 ANTECEDENTES A REGISTRAR
8/I/976	D. 0001	- Afiliado al Partido Comunista con el Nº. 6883 de ingreso año 1958. (Microfilm incautado a Rodney Ariamendi).- (EVALUACION: B-2). (MS)

Impreso en

JUNTA DE COMANDANTES EN JEFE **222204-0** Dep. I Secc. I

S. I. D. Sub Secc. A/N

Ficha No. ..... Confec. .....

ROSADO RODRIGUEZ (Apellidos) Felicio (Nombres)

DOCUMENTOS: C/C. HCC 3085 (Serie / No.) **C/I.** ..... (No. / Dpto.)

OTROS DOC. ..... (Pasaporte / Lib. Enrol. / etc.)

NACIMIENTO 33 años (en 1964) (Fecha / Lugar)

DOMICILIO: Ganaderos 3910 (Calle / No. / Teléf. / Ciudad o Localidad)

PROFESIÓN U OCUPACIÓN: Obrero Municipal

LUGAR: ..... **CARGO:** .....

IDEOLOGÍA POLÍTICA: ..... **CLASIFICACIÓN:** .....

DATOS COMPLEMENTARIOS ..... (Est. Civil / Cónyuge / Hijos)

..... (Otros familiares)

F2

FECHA	DOCUMENTOS	222204 ANTECEDENTES A REGISTRAR
8/I/976	D. 0001	- Afiliado al Partido Comunista con el Nº. 22175 de ingreso año 1964 (Mi[illegible] film incautado a Rodney Arismendi).- (EVALUACION: B-2). (MS)

Impreso en

JUNTA DE COMANDANTES EN JEFE 2-22205-7

S. I. D.

Dep. I Secc. I

Sub Secc. A/N

Ficha No. ..... Confec. .....

ROSALES Armandina

Apellidos Nombres

DOCUMENTOS: C/C. ..... C/I. .....

Serie No. No. Dpto.

OTROS DOC. .....

Pasaporte Lib. Enrol. etc.

NACIMIENTO: 23 años (en 1962) Brasil

Fecha Luger

DOMICILIO: .....

Calle No. Teléf. Ciudad o Localidad

PROFESIÓN U OCUPACIÓN: Empleada

LUGAR: ..... **CARGO:** .....

IDEOLOGÍA POLÍTICA: ..... **CLASIFICACIÓN:** .....

DATOS COMPLEMENTARIOS .....

Est. Civil Cónyuge Hijos

.....

Otros familiares

F2

FECHA	DOCUMENTOS	222205 ANTECEDENTES A REGISTRAR
8/I/976	D. 0001	Afiliado al Partido Comunista con el Nº. 17896 , fecha de ingreso año 1962. [illegible] imputado a Rodney Arismendi).- (EVALUACION: B-2). (MS)

Impreso en [illegible]

JUNTA DE COMANDANTES EN JEFE 222206-5 Dep. I Secc. I

S. I. D. Sub Secc. A/N

Ficha No. ..... Confec. .....

ROSALES ..... Francisco Adolfo .....
Apellidos Nombres

DOCUMENTOS: C/C. BNB 17262 ..... **C/I.** .....
Serie No. No. Dpto.

OTROS DOC. .....
Pasaporte Lib. Enrol. etc.

NACIMIENTO 35 años (en 1966) .....
Fecha Lugar

DOMICILIO: Salustio 4007 .....
Calle No. Teléf. Ciudad o Localidad

PROFESIÓN U OCUPACIÓN: Albañil .....

LUGAR: ..... **CARGO:** .....

IDEOLOGÍA POLÍTICA: ..... **CLASIFICACIÓN:** .....

DATOS COMPLEMENTARIOS .....
Est. Civil Cónyuge Hijos

.....
Otros familiares

FECHA	DOCUMENTOS	222206 ANTECEDENTES A REGISTRAR
8/I/976	D. 0001	· Afiliado al Partido Comunista con el Nº. 26656 , fecha de ingreso año 1966 (film incautado a Rodney Ariemendi).- (EVALUACION: B-2). (MS)

Impreso en

JUNTA DE COMANDANTES EN JEFE

S. I. D. 222207-3

Dep. I Secc. I

Sub Secc. A/N

Ficha No. ..... Confec. .....

ROSALES (Apellidos) Héctor (Nombres)

DOCUMENTOS: C/C. ..... (Serie / No.) **C/I.** ..... (No. / Dpto.)

OTROS DOC. ..... (Pasaporte / Lib. Enrol. / etc.)

NACIMIENTO 46 años (en 1960) (Fecha / Lugar)

DOMICILIO: Iglesias 4621 (Calle / No. / Teléf. / Ciudad o Localidad)

PROFESIÓN U OCUPACIÓN: Lustrador de Muebles

LUGAR: ..... **CARGO:** .....

IDEOLOGÍA POLÍTICA: ..... **CLASIFICACIÓN:** .....

DATOS COMPLEMENTARIOS ..... (Est. Civil / Cónyuge / Hijos)

..... (Otros familiares)

F52

FECHA	DOCUMENTOS	222207 ANTECEDENTES A REGISTRAR
8/I/976	D. 0001	- Afiliado al Partido Comunista con el Nº 33029 , fech de ingreso año 1960. Microfilm incautado a Rodney Ariz mendi).- (EVALUACION: B-2). (MS)

Impreso en

JUNTA DE COMANDANTES EN JEFE 222208-1 Dep. I 15 Secc. I

S. I. D.

Sub Secc. A/N

Ficha No. ..... Confec. .....

ROSALES BRILLANTE (Apellidos) Luis Alberto (Nombres)

DOCUMENTOS: C/C. BZB 35470 (Serie / No.) **C/I.** ..... (No. / Dpto.)

OTROS DOC. ..... (Pasaporte / Lib. Enrol. / etc.)

NACIMIENTO 21 años (en 1967) (Fecha / Lugar)

DOMICILIO: Castro 481 (Calle / No. / Teléf. / Ciudad o Localidad)

PROFESIÓN U OCUPACIÓN: mecánico

LUGAR: ..... **CARGO:** .....

IDEOLOGÍA POLÍTICA: ..... **CLASIFICACIÓN:** .....

DATOS COMPLEMENTARIOS ..... (Est. Civil / Cónyuge / Hijos)

..... (Otros familiares)

F2

FECHA	DOCUMENTOS	222208 ANTECEDENTES A REGISTRAR
8/I/976	D. 0001	- Afiliado al Partido Comunista con el Nº. 29438 , fecha de ingreso año 1967, [illegible] incautado a Rodney Ariel mendi).- (EVALUACION: B-2). (MS)

Impreso en

JUNTA DE COMANDANTES EN JEFE 222209-9 Dep. I Secc. I

S. I. D. Sub Secc. A/N

Ficha No. ..... Confec. .....

ROSALES LOPEZ (Apellidos) Luis Eduardo (Nombres)

DOCUMENTOS: C/C. RAB 10547 (Serie / No.) **C/I.** ..... (No. / Dpto.)

OTROS DOC. ..... (Pasaporte / Lib. Enrol. / etc.)

NACIMIENTO: 21 años (en 1961) (Fecha / Lugar)

DOMICILIO: Wáshington 483 (Calle / No. / Teléf. / Ciudad o Localidad)

PROFESIÓN U OCUPACIÓN: Jornalero de la Construcción

LUGAR: "GRANJA ASTARES" **CARGO:** .....

IDEOLOGÍA POLÍTICA: ..... **CLASIFICACIÓN:** .....

DATOS COMPLEMENTARIOS ..... (Est. Civil / Cónyuge / Hijos)

..... (Otros familiares)

FECHA	DOCUMENTOS	222209 ANTECEDENTES A REGISTRAR
8/I/976	D. 0001	- Afiliado al Partido Comunista con el Nº. 15297 , fech de Ingreso 28/2/61 .(Microfilm incautado a Rodney Ari mendi).- (EVALUACION: B-2). (MS)

Impreso en

JUNTA DE COMANDANTES EN JEFE 222210-7 Dep. I FSI Secc. I

S. I. D.

Sub Secc. A/N

Ficha No. ..... Confec. .....

ROSAIES PINOLA (Apellidos) Luis (Nombres)

DOCUMENTOS: C/C. RDE 2309 (Serie / No.) **C/I.** ..... (No. / Dpto.)

OTROS DOC. ..... (Pasaporte / Lib. Enrol. / etc.)

NACIMIENTO 52 años (en 1969) (Fecha / Lugar)

DOMICILIO: Ruta 5 (Calle / No. / Teléf. / Ciudad o Localidad)

PROFESIÓN U OCUPACIÓN: Construcción

LUGAR: ..... **CARGO:** .....

IDEOLOGÍA POLÍTICA: ..... **CLASIFICACIÓN:** .....

DATOS COMPLEMENTARIOS ..... (Est. Civil / Cónyuge / Hijos)

..... (Otros familiares)

152

FECHA	DOCUMENTOS	222210 ANTECEDENTES A REGISTRAR
8/I/976	D. 0001	Afiliado al Partido Comunista con el Nº. 40518 de ingreso año 1969 . (Microfilm incautado a Rodney Arismendi).- (EVALUACION: B-2). (MS)

Impreso en

JUNTA DE COMANDANTES EN JEFE

S. I. D.

22211-5

Dep. I Sección I

Sub Secc. A/N

Ficha No. ..... Confec. .....

ROSALES de CASTILLO (Apellidos) María Teresa (Nombres)

DOCUMENTOS: C/C. BBA 20520 (Serie / No.) **C/I.** ..... (No. / Dpto.)

OTROS DOC. ..... (Pasaporte / Lib. Enrol. / etc.)

NACIMIENTO 30 años (en 1963) (Fecha / Lugar)

DOMICILIO: Oficial 3 Nº 6808 (Calle / No. / Teléf. / Ciudad o Localidad)

PROFESIÓN U OCUPACIÓN: Servicio Doméstico

LUGAR: ..... **CARGO:** .....

IDEOLOGÍA POLÍTICA: ..... **CLASIFICACIÓN:** .....

DATOS COMPLEMENTARIOS ..... (Est. Civil / Cónyuge / Hijos)

..... (Otros familiares)

F2

FECHA	DOCUMENTOS	222211 ANTECEDENTES A REGISTRAR
8/I/976	D. 0001	Afiliado al Partido Comunista con el Nº. 20867 de ingreso año 1963 [illegible] incautado a Rodney Arismendi).- (EVALUACION: B-2). (MS)

Impreso en [illegible]

JUNTA DE COMANDANTES EN JEFE
S. I. D.

222212-3

Dep. I Secc. I
Sub Secc. A/N
Ficha No. ..... Confec. .....

ROSALES (Apellidos) Walter (Nombres)

DOCUMENTOS: C/C. KCB 7682 (Serie / No.) C/I. ..... (No. / Dpto.)

OTROS DOC. ..... (Pasaporte / Lib. Enrol. / etc.)

NACIMIENTO: 28 años (en 1958) (Fecha / Lugar)

DOMICILIO: Etna 5993 (Calle / No. / Teléf. / Ciudad o Localidad)

PROFESIÓN U OCUPACIÓN: Albañil

LUGAR: ..... CARGO: .....

IDEOLOGÍA POLÍTICA: ..... CLASIFICACIÓN: .....

DATOS COMPLEMENTARIOS ..... (Est. Civil / Cónyuge / Hijos)

..... (Otros familiares)

52

FECHA	DOCUMENTOS	222212 ANTECEDENTES A REGISTRAR
8/I/976	D. 0001	- Afiliado al Partido Comunista con el Nº. 6478 , fecha de ingreso año 1958. (Microfilm incautado a Rodney Arismendi).- (EVALUACION: B-2). (MS)

Impreso en

JUNTA DE COMANDANTES EN JEFE 222213-1 Dep. I B1 Secc. I

S. I. D. Sub Secc. A/N

Ficha No. ..... Confec. .....

ROSALINO AMARO (Apellidos) Juan Atilio (Nombres)

DOCUMENTOS: C/C. ..... (Serie / No.) **C/I.** ..... (No. / Dpto.)

OTROS DOC. ..... (Pasaporte / Lib. Enrol. / etc.)

NACIMIENTO 29 años (en 1968) (Fecha / Lugar)

DOMICILIO: Cicerón 5941 – (Calle / No. / Teléf. / Ciudad o Localidad)

PROFESIÓN U OCUPACIÓN: Mecánico Tornero

LUGAR: ..... **CARGO:** .....

IDEOLOGÍA POLÍTICA: ..... **CLASIFICACIÓN:** .....

DATOS COMPLEMENTARIOS ..... (Est. Civil / Cónyuge / Hijos)

..... (Otros familiares)

F2

FECHA	DOCUMENTOS	222213 ANTECEDENTES A REGISTRAR
8/I/976	D. 0001	- Afiliado al Partido Comunista con el Nº. 32613 de ingreso año 1968 (Microfilm incautado a Rodney Arismendi).- (EVALUACION: B-2). (MS)

Impreso en

JUNTA DE COMANDANTES EN JEFE 222214-9 Dep. I Secc. I

S. I. D. Sub Secc. A/N

Ficha No. ..... Confec. .....

ROSAMIÑA (Apellidos) Antonio (Nombres)

DOCUMENTOS: C/C. ..... (Serie / No.) **C/I.** ..... (No. / Dpto.)

OTROS DOC. ..... (Pasaporte / Lib. Enrol. / etc.)

NACIMIENTO 26 años (en 1964) (Fecha) Italiano (Lugar)

DOMICILIO: Carlomagno 3374 (Calle / No. / Teléf. / Ciudad o Localidad)

PROFESIÓN U OCUPACIÓN: Metalúrgico

LUGAR: ..... **CARGO:** .....

IDEOLOGÍA POLÍTICA: ..... **CLASIFICACIÓN:** .....

DATOS COMPLEMENTARIOS ..... (Est. Civil / Cónyuge / Hijos)

..... (Otros familiares)

FECHA	DOCUMENTOS	222214 ANTECEDENTES A REGISTRAR
8/I/976	D. 0001	- Afiliado al Partido Comunista con el Nº. 22380 , fech de greso año 1964. (M: ofilm incautado a Rodney Arie mendi).- (EVALUACION: B-2). (MS)

Impreso en

JUNTA DE COMANDANTES EN JEFE 222215-6

S. I. D.

Dep. I Secc. I

Sub Secc. A/N

Ficha No. ..... Confec. .....

..ROSANO de RAMIREZ.... .....
Apellidos Nombres

DOCUMENTOS: C/C. ..... **C/I.** .....
Serie No. No. Dpto.

OTROS DOC. .....
Pasaporte Lib. Enrol. etc.

NACIMIENTO .....
Fecha Lugar

DOMICILIO: .....
Calle No. Teléf. Ciudad o Localidad

PROFESIÓN U OCUPACIÓN: Cinematografista .....

LUGAR: ..... **CARGO:** .....

IDEOLOGÍA POLÍTICA: ..... **CLASIFICACIÓN:** .....

DATOS COMPLEMENTARIOS .....
Est. Civil Cónyuge Hijos

.....
Otros familiares

FECHA	DOCUMENTOS	222215 ANTECEDENTES A REGISTRAR
8/I/976	D. 0001	- Afiliado al Partido Comunista con el Nº.13102 , fech: de ingreso 8/960 .(Al microfilm incautado a Rodney Arbe mendi).- (EVALUACION: B-2). (MS)

Impreso en

JUNTA DE COMANDANTES EN JEFE 222216-4 Dep. I 57 Secc. I

S. I. D. Sub Secc. A/N

Ficha No. ..... Confec. .....

ROSANO (Apellidos) Agustín (Nombres)

DOCUMENTOS: C/C. BUA 4315 (Serie / No.) **C/I.** ..... (No. / Dpto.)

OTROS DOC. ..... (Pasaporte / Lib. Enrol. / etc.)

NACIMIENTO 45 años (en 1968) (Fecha / Lugar)

DOMICILIO: Avda. I Nº 2228 (Calle / No. / Teléf. / Ciudad o Localidad)

PROFESIÓN U OCUPACIÓN: Funcionario

LUGAR: A.N.P. **CARGO:** .....

IDEOLOGÍA POLÍTICA: ..... **CLASIFICACIÓN:** .....

DATOS COMPLEMENTARIOS ..... (Est. Civil / Cónyuge / Hijos)

..... (Otros familiares)

FECHA	DOCUMENTOS	222216 ANTECEDENTES A REGISTRAR
8/I/976	D. 0001	- Afiliado al Partido Comunista con el Nº.30622 , fecha de ingreso año 1968 (Microfilm incautado a Rodney Arismendi).- (EVALUACION: B-2). (MS)

Impreso en

JUNTA DE COMANDANTES EN JEFE
S. I. D.

222217-2

Dep. I Secc. I
Sub Secc. A/N
Ficha No. ..... Confec. .....

ROSANO PAEZ — Apellidos
Américo Martí — Nombres

DOCUMENTOS: C/C. Serie A... No. 19930 C/I. No. ..... Dpto. .....

OTROS DOC. Pasaporte ..... Lib. Enrol. ..... etc. .....

NACIMIENTO Fecha 36 años (en 1967) Lugar .....

DOMICILIO: Calle José Castro No. 4428 Teléf. ..... Ciudad o Localidad .....

PROFESIÓN U OCUPACIÓN: Lanero .....

LUGAR: ..... **CARGO:** .....

IDEOLOGÍA POLÍTICA: ..... **CLASIFICACIÓN:** .....

DATOS COMPLEMENTARIOS Est. Civil ..... Cónyuge ..... Hijos .....

Otros familiares .....

FECHA	DOCUMENTOS	222217 ANTECEDENTES A REGISTRAR
8/I/976	D. 0001	-- Afiliado al Partido Comunista con el Nº. 28623 de ingreso año 1967. (Microfilm incautado a Rodney Arismendi).- (EVALUACION: B-2). (MS)

Impreso en

JUNTA DE COMANDANTES EN JEFE 222218-0 Dep. I Secc. I

S. I. D. Sub Secc. A/N

Ficha No. ..... Confec. .....

ROSANO SILVA (Apellidos) Carlos María (Nombres)

DOCUMENTOS: C/C. BTB 11.207 (Serie / No.) **C/I.** ..... (No. / Dpto.)

OTROS DOC. ..... (Pasaporte / Lib. Enrol. / etc.)

NACIMIENTO 30 años (en 1967) (Fecha / Lugar)

DOMICILIO: Curuzzu S/Nº (Calle / No.) ..... (Teléf.) ..... (Ciudad o Localidad)

PROFESIÓN U OCUPACIÓN: Obr. Jihre.

LUGAR: ..... **CARGO:** .....

IDEOLOGÍA POLÍTICA: ..... **CLASIFICACIÓN:** .....

DATOS COMPLEMENTARIOS ..... (Est. Civil / Cónyuge / Hijos)

..... (Otros familiares)

52

FECHA	DOCUMENTOS	222218 ANTECEDENTES A REGISTRAR
8/T/976	D. 0001	Afiliado al Partido Comunista con el Nº. 30022 , fecha de ingreso año 1967. (Microfilm incautado a Rodney Arismendi).- (EVALUACION: B-2). (MS)

Impreso en

JUNTA DE COMANDANTES EN JEFE 222219-8

S. I. D.

Dep. I Secc. I

Sub Secc. A/N

Ficha No. ..... Confec. .....

ROSANO TAVAREZ de DUARTE (Apellidos) Delia (Nombres)

DOCUMENTOS: C/C. ..... (Serie / No.) **C/I.** ..... (No. / Dpto.)

OTROS DOC. ..... (Pasaporte / Lib. Enrol. / etc.)

NACIMIENTO 35 años (en 1967) (Fecha / Lugar)

DOMICILIO: Porongos 3421 (Calle / No. / Teléf. / Ciudad o Localidad)

PROFESIÓN U OCUPACIÓN: Ama de Casa

LUGAR: ..... **CARGO:** .....

IDEOLOGÍA POLÍTICA: ..... **CLASIFICACIÓN:** .....

DATOS COMPLEMENTARIOS ..... (Est. Civil / Cónyuge / Hijos)

..... (Otros familiares)

FECHA	DOCUMENTOS	222219 ANTECEDENTES A REGISTRAR
8/I/976	D. 0001	Afiliado al Partido Comunista con el Nº. 30237 , fecha de greso año 1967 (microfilm incautado a Rodney Arismendi).- (EVALUACION: B-2). (MS)

Impreso en

FI

JUNTA DE COMANDANTES EN JEFE
S. I. D.

222220-6

Dep. I Secc. I
Sub Secc. A/N
Ficha No. ..... Confec. .....

ROSANO (Apellidos) Felipe Santiago (Nombres)

DOCUMENTOS: C/C. BZA. 12.236 (Serie / No.) **C/I.** ..... (No. / Dpto.)

OTROS DOC. ..... (Pasaporte / Lib. Enrol. / etc.)

NACIMIENTO 31 años (en 1966). (Fecha / Lugar)

DOMICILIO: Pedro Trápani 1045 (Calle / No. / Teléf. / Ciudad o Localidad)

PROFESIÓN U OCUPACIÓN: Obrero de la construcción

LUGAR: ..... **CARGO:** .....

IDEOLOGÍA POLÍTICA: ..... **CLASIFICACIÓN:** .....

DATOS COMPLEMENTARIOS ..... (Est. Civil / Cónyuge / Hijos)

..... (Otros familiares)

FECHA	DOCUMENTOS	222220 ANTECEDENTES A REGISTRAR
8/I/976	D. 0001	- Afiliado al Partido Comunista con el Nº 26500 , fecha de ingreso Año 1966 (... film incautado a Rodney Ariemendi).- (EVALUACION: B-2). (MS)

Impreso en

JUNTA DE COMANDANTES EN JEFE

S. I. D.

222221-4

Dep. I F Secc. I

Sub Secc. A/N

Ficha No. ..... Confec. .....

..ROSANO. NUÑEZ..... ....Fortunato.....
Apellidos Nombres

DOCUMENTOS: C/C. ..TAA 3076..... **C/I.**.....
Serie No. No. Dpto.

OTROS DOC. .....
Pasaporte Lib. Enrol. etc.

NACIMIENTO ..42 años (en 1962).....
Fecha Lugar

DOMICILIO: ..Tambores (Tacuarembó) -.....
Calle No. Teléf. Ciudad o Localidad

PROFESIÓN U OCUPACIÓN: ..Peluquero.....

LUGAR:.....**CARGO:** .....

IDEOLOGÍA POLÍTICA: .....**CLASIFICACIÓN:**.....

DATOS COMPLEMENTARIOS .....
Est. Civil Cónyuge Hijos

.....
Otros familiares

FECHA	DOCUMENTOS	22 2221 ANTECEDENTES A REGISTRAR
8/I/976	D. 0001	- Afiliado al Partido Comunista con el Nº17365 , fecha de ingreso año 1962 . Im incautado a Rodney Ariemendi).- (EVALUACION: B-2). (MS)

Impreso en

JUNTA DE COMANDANTES EN JEFE
S. I. D.

222222-2

Dep. I Secc. I
Sub Secc. A/N
Ficha No. ..... Confec. .....

...ROSANO de PORTILLO... (Apellidos) ...Francisca... (Nombres)

DOCUMENTOS: C/C. .....HAB. 16508..... (Serie / No.) **C/I.** ..... (No. / Dpto.)

OTROS DOC. ..... (Pasaporte / Lib. Enrol. / etc.)

NACIMIENTO ...34 años (en 1963)... (Fecha / Lugar)

DOMICILIO: Estanislao Vega 3963 (Calle / No. / Teléf. / Ciudad o Localidad)

PROFESIÓN U OCUPACIÓN: Labores

LUGAR: ..... **CARGO:** .....

IDEOLOGÍA POLÍTICA: ..... **CLASIFICACIÓN:** .....

DATOS COMPLEMENTARIOS ..... (Est. Civil / Cónyuge / Hijos)

..... (Otros familiares)

FECHA	DOCUMENTOS	222222 ANTECEDENTES A REGISTRAR
8/I/976	D. 0001	- Afiliado al Partido Comunista con el N°. 20400 , fecha de ingreso año 1963. ... microfilm incautado a Rodney Ariasmendi).- (EVALUACION: B-2). (MS)

Impreso en

JUNTA DE COMANDANTES EN JEFE 222223-0 Dep. I FJ1 Secc. I

S. I. D. Sub Secc. A/N

Ficha No. ..... Confec. .....

ROSANO (Apellidos) Juan A. (Nombres)

DOCUMENTOS: C/C. ..... (Serie / No.) **C/I.** ..... (No. / Dpto.)

OTROS DOC. ..... (Pasaporte / Lib. Enrol. / etc.)

NACIMIENTO 25 años (en 1967) (Fecha) ..... (Lugar)

DOMICILIO: Acrópolis 3871 (Calle / No. / Teléf. / Ciudad o Localidad)

PROFESIÓN U OCUPACIÓN: Metalúrgico

LUGAR: ..... **CARGO:** .....

IDEOLOGÍA POLÍTICA: ..... **CLASIFICACIÓN:** .....

DATOS COMPLEMENTARIOS ..... (Est. Civil / Cónyuge / Hijos)

..... (Otros familiares)

B2

FECHA	DOCUMENTOS	222223 ANTECEDENTES A REGISTRAR
8/I/976	D. 0001	- Afiliado al Partido Comunista con el Nº.27458 , fech de greso año 1967. [illegible] ofilm incautado a Rodney Ac menai).- (EVALUACION: B-2). (MS)

Impreso en

JUNTA DE COMANDANTES EN JEFE 222224-8 Dep. I Secc. I

S. I. D.

Sub Secc. A/N

Ficha No. ..... Confec. .....

ROSANO de ATVEZ — Apellidos

Nelly — Nombres

DOCUMENTOS: C/C. ..... Serie ..... No. **C/I.** ..... No. ..... Dpto.

OTROS DOC. ..... Pasaporte ..... Lib. Enrol. ..... etc.

NACIMIENTO 30 años (en 1965) — Fecha ..... Lugar

DOMICILIO: Sarandí 968 — Calle ..... No. ..... Teléf. ..... Ciudad o Localidad

PROFESIÓN U OCUPACIÓN: Labores

LUGAR: ..... **CARGO:** .....

IDEOLOGÍA POLÍTICA: ..... **CLASIFICACIÓN:** .....

DATOS COMPLEMENTARIOS ..... Est. Civil ..... Cónyuge ..... Hijos

..... Otros familiares

FZ

FECHA	DOCUMENTOS	222224 ANTECEDENTES A REGISTRAR
8/I/976	D. 0001	- Afiliado al Partido Comunista con el Nº. 23902 , fech de ingreso año 1965 (... ofilm incautado a Rodney Arismendi).- (EVALUACION: B-2). (MS)

Impreso en

JUNTA DE COMANDANTES EN JEFE 222225-5 Dep. I Secc. I

S. I. D. Sub Secc. A/N

Ficha No. ..... Confec. .....

..ROSANO..... ..Santiago.....
Apellidos Nombres

DOCUMENTOS: C/C. ..BNR 485..... **C/I.** .....
Serie No. No. Dpto.

OTROS DOC. .....
Pasaporte Lib. Enrol. etc.

NACIMIENTO ...42 años (en 1960).....
Fecha Lugar

DOMICILIO: Guaviyú 2589
Calle No. Teléf. Ciudad o Localidad

PROFESIÓN U OCUPACIÓN: Obrero de la lana

LUGAR: ..... **CARGO:** .....

IDEOLOGÍA POLÍTICA: ..... **CLASIFICACIÓN:** .....

DATOS COMPLEMENTARIOS .....
Est. Civil Cónyuge Hijos

.....
Otros familiares

F12

FECHA	DOCUMENTOS	222225 ANTECEDENTES A REGISTRAR
8/I/976	D. 0001	- Afiliado al Partido Comunista con el Nº. 11126 , fecha de ingreso año 1960 .(Mi... ofilm incautado a Rodney Arismendi).- (EVALUACION: B-2). (MS)

Impreso en

JUNTA DE COMANDANTES EN JEFE 222226-3 Dep. I 151 Secc. I

S. I. D. Sub'Secc. A/N

Ficha No: ..... Confec. .....

ROSIKAS ALANIS (Apellidos) Estanislao (Nombres)

DOCUMENTOS: C/C. ..... (Serie / No.) **C/I.** ..... (No. / Dpto.)

OTROS DOC. ..... (Pasaporte / Lib. Enrol. / etc.)

NACIMIENTO 58 años (en 1958) (Fecha) Lituano (Lugar)

DOMICILIO: J. Suárez 2892 (Calle / No. / Teléf. / Ciudad o Localidad)

PROFESIÓN U OCUPACIÓN: Tintorero

LUGAR: ..... **CARGO:** .....

IDEOLOGÍA POLÍTICA: ..... **CLASIFICACIÓN:** .....

DATOS COMPLEMENTARIOS ..... (Est. Civil / Cónyuge / Hijos)

..... (Otros familiares)

62

FECHA	DOCUMENTOS	222226 ANTECEDENTES A REGISTRAR
8/T/976	D. 0001	- Afiliado al Partido Comunista con el Nº. 31318 , fech de ingreso año 1958 lo incautado a Rodney Ari mendi).- (EVALUACION: B-2). (MS)

Impreso en

JUNTA DE COMANDANTES EN JEFE
S. I. D.

222227-1

Dep. I Secc. I
Sub Secc. A/N
Ficha No. ..... Confec. .....

...ROSSANO HERNANDEZ... .....Roberto.....
Apellidos Nombres

DOCUMENTOS: C/C. ..ACB. 5247..... **C/I.** .....
Serie No. No. Dpto.

OTROS DOC. .....
Pasaporte Lib. Enrol. etc.

NACIMIENTO 38 años (en 1968) .....
Fecha Lugar

DOMICILIO: Sarandí 417 .....
Calle No. Teléf. Ciudad o Localidad

PROFESIÓN U OCUPACIÓN: .....

LUGAR: ..... **CARGO:** .....

IDEOLOGÍA POLÍTICA: ..... **CLASIFICACIÓN:** .....

DATOS COMPLEMENTARIOS .....
Est. Civil Cónyuge Hijos

.....
Otros familiares

B2

FECHA	DOCUMENTOS	222227 ANTECEDENTES A REGISTRAR
8/I/976	D. 0001	- Afiliado al Partido Comunista con el Nº. 31280 ; fecha de ingreso año 1968 microfilm incautado a Rodney Arismendi).- (EVALUACION: B-2). (MS)

Impreso en

JUNTA DE COMANDANTES EN JEFE 222228-9 Dep. I. FEI Secc. I

S. I. D. Sub Secc. A/N

Ficha No. ..... Confec. .....

ROSSEL (Apellidos) Juan Carlos (Nombres)

DOCUMENTOS: C/C. AMB 4214 (Serie / No.) **C/I.** ..... (No. / Dpto.)

OTROS DOC. ..... (Pasaporte / Lib. Enrol. / etc.)

NACIMIENTO 33 años (en 1967) (Fecha / Lugar)

DOMICILIO: Magallanes 1607 (Calle / No. / Teléf. / Ciudad o Localidad)

PROFESIÓN U OCUPACIÓN: Vidriero

LUGAR: ..... **CARGO:** .....

IDEOLOGÍA POLÍTICA: ..... **CLASIFICACIÓN:** .....

DATOS COMPLEMENTARIOS ..... (Est. Civil / Cónyuge / Hijos)

..... (Otros familiares)

F2

FECHA	DOCUMENTOS	222228 ANTECEDENTES A REGISTRAR
8/I/976	D. 0001	- Afiliado al Partido Comunista con el Nº. 30076 , fech de ingreso año 1967 [illegible] ofilm incautado a Rodney Aris mendi).- (EVALUACION: B-2). (MS)

Impreso en [illegible]

JUNTA DE COMANDANTES EN JEFE 222229-7 Dep. I Secc. I

S. I. D. Sub Secc. A/N

Ficha No. ..... Confec. .....

ROSSI UMPIERREZ (Apellidos) Alfredo (Nombres)

DOCUMENTOS: C/C. BNA 23792 (Serie / No.) C/I. ..... (No. / Dpto.)

OTROS DOC. ..... (Pasaporte / Lib. Enrol. / etc.)

NACIMIENTO: 21 años (en 1968) (Fecha / Lugar)

DOMICILIO: Granaderos 3969 - (Calle / No. / Teléf. / Ciudad o Localidad)

PROFESIÓN U OCUPACIÓN: Obrero metalúrgico

LUGAR: ..... CARGO: .....

IDEOLOGÍA POLÍTICA: ..... CLASIFICACIÓN: .....

DATOS COMPLEMENTARIOS ..... (Est. Civil / Cónyuge / Hijos)

..... (Otros familiares)

FECHA	DOCUMENTOS	222229 ANTECEDENTES A REGISTRAR
8/I/976	D. 0001	Afiliado al Partido Comunista con el Nº.32536 , fech de greso año 1968. [illegible] film incautado a Rodney Aria mendi).- (EVALUACION: B-2). (MS)

Impreso en

FSI

JUNTA DE COMANDANTES EN JEFE 222230-5 Dep. I Secc. I

S. I. D. Sub Secc. A/N

Ficha No. ..... Confec. .....

ROSSI RODRIGUEZ de FERNANDEZ (Apellidos) Elvira (Nombres)

DOCUMENTOS: C/C. BCA 3354 (Serie / No.) **C/I.** ..... (No. / Dpto.)

OTROS DOC. ..... (Pasaporte / Lib. Enrol. / etc.)

NACIMIENTO 23 años (en 1968) (Fecha / Lugar)

DOMICILIO: Oficial 4 (E) Casavalle y Oficial 3 – (Calle / No. / Teléf. / Ciudad o Localidad)

PROFESIÓN U OCUPACIÓN: Ama de Casa

LUGAR: ..... **CARGO:** .....

IDEOLOGÍA POLÍTICA: ..... **CLASIFICACIÓN:** .....

DATOS COMPLEMENTARIOS ..... (Est. Civil / Cónyuge / Hijos)

..... (Otros familiares)

FECHA	DOCUMENTOS	222230 ANTECEDENTES A REGISTRAR
8/I/976	D. 0001	- Afiliado al Partido Comunista con el Nº. 32315 , fech[illegible] de [illegible]greso año 1968. (Microfilm incautado a Rodney Ari[illegible] menai).- (EVALUACION: B-2). (MS)

Impreso en

JUNTA DE COMANDANTES EN JEFE
S. I. D.

222231-3

Dep. I Secc. I
Sub Secc. A/N
Ficha No. ..... Confec. .....

ROSSI (Apellidos) Jorge (Nombres)

DOCUMENTOS: C/C. ..... (Serie / No.) **C/I.** ..... (No. / Dpto.)

OTROS DOC. ..... (Pasaporte / Lib. Enrol. / etc.)

NACIMIENTO: 36 años (en 1961) (Fecha / Lugar)

DOMICILIO: Guaripirú 4069 – (Calle / No. / Teléf. / Ciudad o Localidad)

PROFESIÓN U OCUPACIÓN: Obrero de la Lana

LUGAR: ..... **CARGO:** .....

IDEOLOGÍA POLÍTICA: ..... **CLASIFICACIÓN:** .....

DATOS COMPLEMENTARIOS ..... (Est. Civil / Cónyuge / Hijos)

..... (Otros familiares)

FECHA	DOCUMENTOS	22231 ANTECEDENTES A REGISTRAR
8/I/976	D. 0001	- **Afiliado al Partido Comunista con el N°.** 16321 **, fech** de ingreso año 1961 (M[illegible] film incautado a **Rodney Aris mendi).- (EVALUACION: B-2).** (MS)

Impreso en

JUNTA DE COMANDANTES EN JEFE 222232-1 Dep. I Secc. I

S. I. D.

Sub Secc. A/N

Ficha No. ..... Confec. .....

ROSSI (Apellidos) José Pedro (Nombres)

DOCUMENTOS: C/C. BBB 15975 (Serie / No.) **C/I.** ..... (No. / Dpto.)

OTROS DOC. ..... (Pasaporte / Lib. Enrol. / etc.)

NACIMIENTO: 32 años (en 1968) (Fecha / Lugar)

DOMICILIO: Zubillaga 1123 (Calle / No. / Teléf. / Ciudad o Localidad)

PROFESIÓN U OCUPACIÓN: Feriante

LUGAR: ..... **CARGO:** .....

IDEOLOGÍA POLÍTICA: ..... **CLASIFICACIÓN:** .....

DATOS COMPLEMENTARIOS ..... (Est. Civil / Cónyuge / Hijos)

..... (Otros familiares)

B2

FECHA	DOCUMENTOS	222232 ANTECEDENTES A REGISTRAR
8/I/976	D. 0001	- Afiliado al Partido Comunista con el Nº. 32811 de ingreso año 1968 (M) ofilm incautado a Rodney Arismendi).- (EVALUACION: B-2). (MS)

Impreso en

JUNTA DE COMANDANTES EN JEFE 222233-9 Dep. I Secc. I

S. I. D. Sub Secc. A/N

Ficha No. ..... Confec. .....

ROSSI SAMJURJO (Apellidos) Luis A. (Nombres)

DOCUMENTOS: C/C. BDE 90111 (Serie / No.) **C/I.** ..... (No. / Dpto.)

OTROS DOC. ..... (Pasaporte / Lib. Enrol. / etc.)

NACIMIENTO 22 años (en 1968) (Fecha / Lugar)

DOMICILIO: Trápani 4953 (Calle / No. / Teléf. / Ciudad o Localidad)

PROFESIÓN U OCUPACIÓN: Jornalero

LUGAR: ..... **CARGO:** .....

IDEOLOGÍA POLÍTICA: ..... **CLASIFICACIÓN:** .....

DATOS COMPLEMENTARIOS ..... (Est. Civil / Cónyuge / Hijos)

..... (Otros familiares)

F2

FECHA	DOCUMENTOS	222233 ANTECEDENTES A REGISTRAR
8/I/976	D. 0001.	- Afiliado al Partido Comunista con el Nº. 31639 , fech de ingreso año 1968 [illegible] film incautado a Rodney Aris mendi).- (EVALUACION: B-2). (MS)

Impreso en

JUNTA DE COMANDANTES EN JEFE 222234-7 Dep. I 51. Secc. I

S. i. D. Sub Secc. A/N

Ficha No. ..... Confec. .....

ROSSI (Apellidos) Marcelino (Nombres)

DOCUMENTOS: C/C. BPA 9205 (Serie / No.) **C/I.** ..... (No. / Dpto.)

OTROS DOC. ..... (Pasaporte / Lib. Enrol. / etc.)

NACIMIENTO 44 años (en 1965) (Fecha / Lugar)

DOMICILIO: Uruguayana 3430 (Calle / No. / Teléf. / Ciudad o Localidad)

PROFESIÓN U OCUPACIÓN: Peón

LUGAR: Fca. de Portland **CARGO:** .....

IDEOLOGÍA POLÍTICA: ..... **CLASIFICACIÓN:** .....

DATOS COMPLEMENTARIOS ..... (Est. Civil / Cónyuge / Hijos)

..... (Otros familiares)

FECHA	DOCUMENTOS	222234 ANTECEDENTES A REGISTRAR	B2
8/I/976	D. 0001	Afiliado al Partido Comunista con el Nº. 2901 , fecha de ingreso año 1965. (Microfilm incautado a Rodney Ariasmandi).- (EVALUACION: B-2). (MS)	

Impreso en

JUNTA DE COMANDANTES EN JEFE 222235-4 Dep. I Secc. I

S. I. D. Sub Secc. A/N

Ficha No. ..... Confec. .....

ROSSI de SAINT LEEN (Apellidos) María (Nombres)

DOCUMENTOS: C/C. BUA 6983 (Serie / No.) **C/I.** ..... (No. / Dpto.)

OTROS DOC. ..... (Pasaporte / Lib. Enrol. / etc.)

NACIMIENTO 81 años (en 1969) (Fecha / Lugar)

DOMICILIO: Jacinto Trápani (E) Itacumbí y Oficial 2 (Calle / No. / Teléf. / Ciudad o Localidad)

PROFESIÓN U OCUPACIÓN: Jubilada

LUGAR: ..... **CARGO:** .....

IDEOLOGÍA POLÍTICA: ..... **CLASIFICACIÓN:** .....

DATOS COMPLEMENTARIOS ..... (Est. Civil / Cónyuge / Hijos)

..... (Otros familiares)

FECHA	DOCUMENTOS	222235 ANTECEDENTES A REGISTRAR	f32
8/I/976	D. 0001	Afiliado al Partido Comunista con el Nº.40404 , fecha de ingreso año 1969 (Microfilm incautado a Rodney Ariasmendi).- (EVALUACION: B-2). (MS)	

Impreso en

JUNTA DE COMANDANTES EN JEFE 222236-2 Dep. I F1 Secc. I

S. I. D.

Sub Secc. A/N

Ficha No. ..... Confec. .....

ROSSI (Apellidos) Merlino (Nombres)

DOCUMENTOS: C/C. ..... (Serie / No.) **C/I.** ..... (No. / Dpto.)

OTROS DOC. ..... (Pasaporte / Lib. Enrol. / etc.)

NACIMIENTO: 18 años (en 1959) (Fecha / Lugar)

DOMICILIO: Oficial 20 metros Nº 5735 (Calle / No. / Teléf. / Ciudad o Localidad)

PROFESIÓN U OCUPACIÓN: Metalúrgico

LUGAR: ..... **CARGO:** .....

IDEOLOGÍA POLÍTICA: ..... **CLASIFICACIÓN:** .....

DATOS COMPLEMENTARIOS ..... (Est. Civil / Cónyuge / Hijos)

..... (Otros familiares)

FECHA	DOCUMENTOS	222236 ANTECEDENTES A REGISTRAR
8/I/976	D. 0001	Afiliado al Partido Comunista con el Nº. 10588 , fecha de ingreso año 1959 (Microfilm incautado a Rodney Arienendi).- (EVALUACION: B-2). (MS)

B2

Impreso en

JUNTA DE COMANDANTES EN JEFE 222237-0 Dep. I (51) Secc. I

S. I. D.

Sub Secc. A/N

Ficha No. ..... Confec. .....

ROSSI (Apellidos) Miguel Angel (Nombres)

DOCUMENTOS: C/C. BMB 17902 (Serie / No.) **C/I.** ..... (No. / Dpto.)

OTROS DOC. ..... (Pasaporte / Lib. Enrol. / etc.)

NACIMIENTO 35 años (en 1968) (Fecha / Lugar)

DOMICILIO: Colonia 1580 (Calle / No. / Teléf. / Ciudad o Localidad)

PROFESIÓN U OCUPACIÓN: Taximetrista

LUGAR: ..... **CARGO:** .....

IDEOLOGÍA POLÍTICA: ..... **CLASIFICACIÓN:** .....

DATOS COMPLEMENTARIOS ..... (Est. Civil / Cónyuge / Hijos)

..... (Otros familiares)

FECHA	DOCUMENTOS	222237 ANTECEDENTES A REGISTRAR
8/I/976	D. 0001	Afiliado al Partido Comunista con el Nº 30.498 , fecha de ingreso año 1968. (Microfilm incautado a Rodney Arismendi).- (EVALUACION: B-2). (MS)

Impreso en

JUNTA DE COMANDANTES EN JEFE 222238-8 Dep. I 31 Secc. I

S. I. D. Sub Secc. A/N

Ficha No. ..... Confec. .....

ROSSI ..... Milta .....
Apellidos Nombres

DOCUMENTOS: C/C. AMA 2915 **C/I.** .....
Serie No. No. Dpto.

OTROS DOC. .....
Pasaporte Lib. Enrol. etc.

NACIMIENTO 29 años (en 1969) .....
Fecha Lugar

DOMICILIO: Robinson 3454 .....
Calle No. Teléf. Ciudad o Localidad

PROFESIÓN U OCUPACIÓN: Ama de Casa .....

LUGAR: ..... **CARGO:** .....

IDEOLOGÍA POLÍTICA: ..... **CLASIFICACIÓN:** .....

DATOS COMPLEMENTARIOS .....
Est. Civil Cónyuge Hijos

.....
Otros familiares

FECHA	DOCUMENTOS	222238 ANTECEDENTES A REGISTRAR	F52
8/I/976	D. 0004	Afiliado al Partido Comunista con el Nº.40802 , fecha de ingreso año 1969. (Microfilm incautado a Rodney Arismendi). - (EVALUACIÓN: B-2). (MS)	

Impreso en

JUNTA DE COMANDANTES EN JEFE 222239-6 Dep. I 151 Secc. I

S. I. D.

Sub Secc. A/N

Ficha No. ..... Confec. .....

ROSSI KING (Apellidos) Milton Juan (Nombres)

DOCUMENTOS: C/C. BMA. 17.966 (Serie / No.) **C/I.** ..... (No. / Dpto.)

OTROS DOC. ..... (Pasaporte / Lib. Enrol. / etc.)

NACIMIENTO 19años (en 1967) (Fecha / Lugar)

DOMICILIO: Simón Martínez 9109 (Calle / No. / Teléf. / Ciudad o Localidad)

PROFESIÓN U OCUPACIÓN: Empleado

LUGAR: SAUDEC **CARGO:** .....

IDEOLOGÍA POLÍTICA: ..... **CLASIFICACIÓN:** .....

DATOS COMPLEMENTARIOS ..... (Est. Civil / Cónyuge / Hijos)

..... (Otros familiares)

FECHA	DOCUMENTOS	222239 ANTECEDENTES A REGISTRAR	B2
8/I/976	D. 0001 -	Afiliado al Partido Comunista con el Nº.29493 , fecha de ingreso Año 1967.(Microfilm incautado a Rodney Ariemendi).- (EVALUACION: B-2). (LS)	

Impreso en

222240-4

JUNTA DE COMANDANTES EN JEFE

S. I. D.

Dep. I 81 Secc. I

Sub Secc. A/N

Ficha No. ..... Confec. .....

ROSSI (Apellidos) Norberto (Nombres)

DOCUMENTOS: C/C. BMP 10622 (Serie / No.) **C/I.** ..... (No. / Dpto.)

OTROS DOC. ..... (Pasaporte / Lib. Enrol. / etc.)

NACIMIENTO 35 años (en 1963) (Fecha / Lugar)

DOMICILIO: Regimiento 9 (E) Ramón Márquez y Burgues (Calle / No. / Teléf. / Ciudad o Localidad)

PROFESIÓN U OCUPACIÓN: Funcionario

LUGAR: AMDET **CARGO:** .....

IDEOLOGÍA POLÍTICA: ..... **CLASIFICACIÓN:** .....

DATOS COMPLEMENTARIOS ..... (Est. Civil / Cónyuge / Hijos)

..... (Otros familiares)

FECHA	DOCUMENTOS	222240 ANTECEDENTES A REGISTRAR
8/T/976	D. 0001	Afiliado al Partido Comunista con el Nº. 20873 , fecha de ingreso Año 1963 (Microfilm incautado a Rodney Arismendi).- (EVALUACION: B-2). (MS)

Impreso en

JUNTA DE COMANDANTES EN JEFE
S. I. D.

222241-2

Dep. I Secc. I
Sub Secc. A/N
Ficha No. ..... Confec. .....

ROSSI de CRUZ (Apellidos) Sunida Esther (Nombres)

DOCUMENTOS: C/C. ..... (Serie / No.) **C/I.** ..... (No. / Dpto.)

OTROS DOC. ..... (Pasaporte / Lib. Enrol. / etc.)

NACIMIENTO 25 años (en 1969) (Fecha / Lugar)

DOMICILIO: Itacumbú 3996 (Calle / No. / Teléf. / Ciudad o Localidad)

PROFESIÓN U OCUPACIÓN: Ama de Casa

LUGAR: ..... **CARGO:** .....

IDEOLOGÍA POLÍTICA: ..... **CLASIFICACIÓN:** .....

DATOS COMPLEMENTARIOS ..... (Est. Civil / Cónyuge / Hijos)

..... (Otros familiares)

FECHA	DOCUMENTOS	222241 ANTECEDENTES A REGISTRAR
8/I/976	D. 0001	Afiliado al Partido Comunista con el Nº 40822 , fecha de ingreso año 1969 .(Microfilm incautado a Rodney Aria-[illegible]).- (EVALUACION: B-2). (MS)

Impreso en [illegible]

JUNTA DE COMANDANTES EN JEFE 222242-0 Dep. I. P1 Secc. I

S. I. D.

Sub Secc. A/N

Ficha No. ..... Confec. .....

RUA (Apellidos) Carlos (Nombres)

DOCUMENTOS: C/C. ..... (Serie / No.) **C/I.** ..... (No. / Dpto.)

OTROS DOC. ..... (Pasaporte / Lib. Enrol. / etc.)

NACIMIENTO 38 años en 1961 (Fecha / Lugar)

DOMICILIO: Yaro 969 (Calle / No. / Teléf. / Ciudad o Localidad)

PROFESIÓN U OCUPACIÓN: Constructor

LUGAR: ..... **CARGO:** .....

IDEOLOGÍA POLÍTICA: ..... **CLASIFICACIÓN:** .....

DATOS COMPLEMENTARIOS ..... (Est. Civil / Cónyuge / Hijos)

..... (Otros familiares)

FECHA	DOCUMENTOS	222242 ANTECEDENTES A REGISTRAR
8.1.76	0001	- Afiliado al Partido Comunista con el Nº.16048 , fech de ingreso 1961 .(Microfilm incautado a Rodney Arismendi).- (EVALUACION: B-2). (BP)

Impreso en

JUNTA DE COMANDANTES EN JEFE 222243-8

S. I. D.

Dep. I , Secc. I

Sub Secc. A/N

Ficha No. ..... Confec. .....

RUA de ALPINO — Apellidos

María Renée — Nombres

DOCUMENTOS: C/C. ..... Serie ..... No. **C/I.** ..... No. ..... Dpto.

OTROS DOC. ..... Pasaporte ..... Lib. Enrol. ..... etc.

NACIMIENTO 38 años en 1969 — Fecha ..... Lugar

DOMICILIO: Infantes 3553 — Calle ..... No. ..... Teléf. ..... Ciudad o Localidad

PROFESIÓN U OCUPACIÓN: Ama de casa

LUGAR: ..... **CARGO:** .....

IDEOLOGÍA POLÍTICA: ..... **CLASIFICACIÓN:** .....

DATOS COMPLEMENTARIOS ..... Est. Civil ..... Cónyuge ..... Hijos

..... Otros familiares

FECHA	DOCUMENTOS	222243 ANTECEDENTES A REGISTRAR
8.1.76	0001	- Afiliado al Partido Comunista con el Nº. 40370 , fecha de ingreso 1969 .(Microfilm incautado a Rodney Ariasmendi).- (EVALUACION: B-2). (BP)

Impreso en

JUNTA DE COMANDANTES EN JEFE 222244-6 Dep. I Secc. I

S. I. D. Sub Secc. A/N

Ficha No. ..... Confec. .....

RUA de BRUZZONI (Apellidos) Olga (Nombres)

DOCUMENTOS: C/C. BFB 2370 (Serie / No.) **C/I.** ..... (No. / Dpto.)

OTROS DOC. ..... (Pasaporte / Lib. Enrol. / etc.)

NACIMIENTO 53 años en 1958 (Fecha / Lugar)

DOMICILIO: Federico Ozanam 569 (Calle / No.) (Canelones) (Teléf. / Ciudad o Localidad)

PROFESIÓN U OCUPACIÓN: Ama de casa

LUGAR: ..... **CARGO:** .....

IDEOLOGÍA POLÍTICA: ..... **CLASIFICACIÓN:** .....

DATOS COMPLEMENTARIOS ..... (Est. Civil / Cónyuge / Hijos)

..... (Otros familiares)

FECHA	DOCUMENTOS	222244 ANTECEDENTES A REGISTRAR
8.1.76	0001	Afiliado al Partido Comunista con el Nº 32593 de ingreso 1968 .(Microfilm incautado a Rodney Arismendi).- (EVALUACION: B-2). (HP)

Impreso en

JUNTA DE COMANDANTES EN JEFE 222245-3 Dep. I Secc. I

S. I. D. Sub Secc. A/N

Ficha No. ..... Confec. .....

RUBBO QUARTINI (Apellidos) Héctor (Nombres)

DOCUMENTOS: C/C. ..... (Serie / No.) **C/I.** ..... (No. / Dpto.)

OTROS DOC. ..... (Pasaporte / Lib. Enrol. / etc.)

NACIMIENTO 24 años (en 1957) (Fecha / Lugar)

DOMICILIO: 25 de Mayo S/Nº (Calle / No. / Teléf.) Las Piedras (Ciudad o Localidad)

PROFESIÓN U OCUPACIÓN: Empleado

LUGAR: ..... **CARGO:** .....

IDEOLOGÍA POLÍTICA: ..... **CLASIFICACIÓN:** .....

DATOS COMPLEMENTARIOS ..... (Est. Civil / Cónyuge / Hijos)

..... (Otros familiares)

B2

FECHA	DOCUMENTOS	222245 ANTECEDENTES A REGISTRAR
8/I/976	D. 0001	- Afiliado al Partido Comunista con el N°. 6337 , fecha de ingreso año 1957. [illegible] Im incautado a Rodney Ariasmendi).- (EVALUACION: B-2). (MS)

Impreso en

JUNTA DE COMANDANTES EN JEFE 222246-1 Dep. I Secc. I

S. I. D. Sub Secc. A/N

Ficha No. ..... Confec. .....

RUBBO PERTUSSO (Apellidos) Juan Antonio (Nombres)

DOCUMENTOS: C/C. CAA 4026 (Serie / No.) **C/I.** ..... (No. / Dpto.)

OTROS DOC. ..... (Pasaporte / Lib. Enrol. / etc.)

NACIMIENTO 22 años (en 1954) (Fecha / Lugar)

DOMICILIO: Batlle y Ordóñez 375 (Calle / No. / Teléf.) Canelones (Ciudad o Localidad)

PROFESIÓN U OCUPACIÓN: .....

LUGAR: ..... **CARGO:** .....

IDEOLOGÍA POLÍTICA: ..... **CLASIFICACIÓN:** .....

DATOS COMPLEMENTARIOS ..... (Est. Civil / Cónyuge / Hijos)

..... (Otros familiares)

FIZ

FECHA	DOCUMENTOS	222246 ANTECEDENTES A REGISTRAR
8/I/976	D. 0001	- Afiliado al Partido Comunista con el Nº. 4158 de [illegible] greso año 1954 [illegible] incautado a Rodney [illegible], fech[illegible] mensaj).- (EVALUACION: B-2). (MS)

Impreso en [illegible]

157

JUNTA DE COMANDANTES EN JEFE 222247-9 Dep. I Secc. I

S. I. D. Sub Secc. A/N

Ficha No. ..... Confec. .....

RUBIALES (Apellidos) Sixta Ramona (Nombres)

DOCUMENTOS: C/C. BCB 3502 (Serie / No.) **C/I.** ..... (No. / Dpto.)

OTROS DOC. ..... (Pasaporte / Lib. Enrol. / etc.)

NACIMIENTO 56 años (en 1962) (Fecha / Lugar)

DOMICILIO: Solar Nº 10 (Calle / No. / Teléf. / Ciudad o Localidad)

PROFESIÓN U OCUPACIÓN: Labores

LUGAR: ..... **CARGO:** .....

IDEOLOGÍA POLÍTICA: ..... **CLASIFICACIÓN:** .....

DATOS COMPLEMENTARIOS ..... (Est. Civil / Cónyuge / Hijos)

..... (Otros familiares)

FECHA	DOCUMENTOS	222247 ANTECEDENTES A REGISTRAR
8/T/976	D. 0001	- Afiliado al Partido Comunista con el Nº.18427 ;fech de ingreso año 1962 [illegible]lm incautado a Rodney Ari mendi).- (EVALUACION: B-2). (MS)

Impreso en

JUNTA DE COMANDANTES EN JEFE 222248-7 Dep. I Secc. I

S. I. D. Sub Secc. A/N

Ficha No. ..... Confec. .....

RUBIDO (Apellidos) Elbio (Nombres)

DOCUMENTOS: C/C. TAA 25813 (Serie, No.) **C/I.** ..... (No., Dpto.)

OTROS DOC. ..... (Pasaporte, Lib. Enrol., etc.)

NACIMIENTO 25 años (en 1965) (Fecha, Lugar)

DOMICILIO: 25 de Mayo S/Nº (Calle, No.) ..... (Teléf.) Tacuarembó (Ciudad o Localidad)

PROFESIÓN U OCUPACIÓN: Panadero

LUGAR: ..... **CARGO:** .....

IDEOLOGÍA POLÍTICA: ..... **CLASIFICACIÓN:** .....

DATOS COMPLEMENTARIOS ..... (Est. Civil, Cónyuge, Hijos)

..... (Otros familiares)

FECHA	DOCUMENTOS	222248 ANTECEDENTES A REGISTRAR
8/T/976	D. 0001	- Afiliado al Partido Comunista con el Nº.24138 fech de greso año 1965 . ofilm incautado a Rodney Aris mendi).- (EVALUACION: B-2). (MS)

Impreso en

JUNTA DE COMANDANTES EN JEFE 222249-5

S. I. D.

Dep. I Secc. I

Sub Secc. A/N

Ficha No. ..... Confec. .....

RUCCO ALMENAR (Apellidos) Emir (Nombres)

DOCUMENTOS: C/C. ..... (Serie, No.) **C/I.** ..... (No., Dpto.)

OTROS DOC. ..... (Pasaporte, Lib. Enrol., etc.)

NACIMIENTO: 30 años en 1969 (Fecha, Lugar)

DOMICILIO: Canelones (Calle, No., Teléf., Ciudad o Localidad)

PROFESIÓN U OCUPACIÓN: Obrero del frigorifico

LUGAR: CRUZ DEL SUR **CARGO:** .....

IDEOLOGÍA POLÍTICA: ..... **CLASIFICACIÓN:** .....

DATOS COMPLEMENTARIOS ..... (Est. Civil, Cónyuge, Hijos)

..... (Otros familiares)

FECHA	DOCUMENTOS	222249 ANTECEDENTES A REGISTRAR
8.1.76	0001	Afiliado al Partido Comunista con el Nº. 36907 de ingreso 1969 .(Microfilm incautado a Rodney Arismendi).- (EVALUACION: B-2). (BP)

Impreso en

JUNTA DE COMANDANTES EN JEFE

S. I. D.

222250-3

Dep. I ... Sub Secc. A/N ... Secc. I

Ficha No. ..... Confec. .....

RUEDO ALMEIDA ..... Rafael .....
Apellidos Nombres

DOCUMENTOS: C/C. ..... BNA 16398 ..... **C/I.** .....
Serie No. No. Dpto.

OTROS DOC. .....
Pasaporte Lib. Enrol. etc.

NACIMIENTO ..... 37 años en 1968 .....
Fecha Lugar

DOMICILIO: ..... Sorata 3895 .....
Calle No. Teléf. Ciudad o Localidad

PROFESIÓN U OCUPACIÓN: ..... Empleado Municipal .....

LUGAR: ..... **CARGO:** .....

IDEOLOGÍA POLÍTICA: ..... **CLASIFICACIÓN:** .....

DATOS COMPLEMENTARIOS .....
Est. Civil Cónyuge Hijos

.....
Otros familiares

FECHA	DOCUMENTOS	222250 ANTECEDENTES A REGISTRAR
8.1.76	0001	- Afiliado al Partido Comunista con el Nº. 32817 , fecha de ingreso 1968 .(Microfilm incautado a Rodney Arismendi).- (EVALUACION: B-2). (BP)

Impreso en

JUNTA DE COMANDANTES EN JEFE 222251-1 Dep. I Secc. I

S. I. D.

Sub Secc. A/N

Ficha No. ..... Confec. .....

RUEDA (Apellidos) Elvira (Nombres)

DOCUMENTOS: C/C. ..... (Serie / No.) **C/I.** ..... (No. / Dpto.)

OTROS DOC. ..... (Pasaporte / Lib. Enrol. / etc.)

NACIMIENTO 57 años en 1962 (Fecha / Lugar)

DOMICILIO: Pública (La Paz) (Calle / No. / Teléf. / Ciudad o Localidad)

PROFESIÓN U OCUPACIÓN: .....

LUGAR: ..... **CARGO:** .....

IDEOLOGÍA POLÍTICA: ..... **CLASIFICACIÓN:** .....

DATOS COMPLEMENTARIOS ..... (Est. Civil / Cónyuge / Hijos)

..... (Otros familiares)

FSC

FECHA	DOCUMENTOS	222251 ANTECEDENTES A REGISTRAR
8.1.76	0001	- Afiliado al Partido Comunista con el Nº. 17349 , fecha de ingreso 1962 .(Microfilm incautado a Rodney Ariasmendi).- (EVALUACION: B-2). (BF)

Impreso en

JUNTA DE COMANDANTES EN JEFE 222252-9

S. I. D.

Dep. I Secc. I

Sub Secc. A/N

Ficha No. ..... Confec. .....

RUEDA (Apellidos) Sanabarge Roque (Nombres)

DOCUMENTOS: C/C. ..... (Serie / No.) **C/I.** ..... (No. / Dpto.)

OTROS DOC. ..... (Pasaporte / Lib. Enrol. / etc.)

NACIMIENTO: 49 años en 1950 (Fecha / Lugar)

DOMICILIO: 33 y Salto (Soriano) (Calle / No. / Teléf. / Ciudad o Localidad)

PROFESIÓN U OCUPACIÓN: Campesino

LUGAR: ..... **CARGO:** .....

IDEOLOGÍA POLÍTICA: ..... **CLASIFICACIÓN:** .....

DATOS COMPLEMENTARIOS ..... (Est. Civil / Cónyuge / Hijos)

..... (Otros familiares)

Fsc

FECHA	DOCUMENTOS	222252 ANTECEDENTES A REGISTRAR
8.1.76	0001	Afiliado al Partido Comunista con el Nº. 7559 , fecha de ingreso 1950 .(Microfilm incautado a Rodney Ariesmendi).- (EVALUACION: B-2). (BP)

Impreso en

JUNTA DE COMANDANTES EN JEFE
S. I. D.

222253-7

Dep. I Secc. I
Sub Secc. A/N
Ficha No. ..... Confec. .....

..RUETTA..de.FERNANDEZ. .....Adelaida.....
Apellidos Nombres

DOCUMENTOS: C/C. ..... **C/I.** .....
Serie No. No. Dpto.

OTROS DOC. .....
Pasaporte Lib. Enrol. etc.

NACIMIENTO ..49 años (en 1963).....
Fecha Lugar

DOMICILIO: ..Coquimbo 2102.....
Calle No. Teléf. Ciudad o Localidad

PROFESIÓN U OCUPACIÓN: ..Ama de Casa.....

LUGAR: ..... **CARGO:** .....

IDEOLOGÍA POLÍTICA: ..... **CLASIFICACIÓN:** .....

DATOS COMPLEMENTARIOS .....
Est. Civil Cónyuge Hijos

.....
Otros familiares

F2

FECHA	DOCUMENTOS	222253 ANTECEDENTES A REGISTRAR
8/I/976	D. 0001	- Afiliado al Partido Comunista con el Nº. 19410 , fecha de ingreso año 1963 (ficha film incautado a Rodney Arismendi).- (EVALUACION: B-2). (MS)

Impreso en

JUNTA DE COMANDANTES EN JEFE 222254-5

S. I. D.

Dep. I. FI Secc. I

Sub Secc. A/N

Ficha No. ..... Confec. .....

RUFES (Apellidos) José (Nombres)

DOCUMENTOS: C/C. ..... (Serie / No.) C/I. ..... (No. / Dpto.)

OTROS DOC. ..... (Pasaporte / Lib. Enrol. / etc.)

NACIMIENTO: 26 años (en 1963) (Fecha) Español (Lugar)

DOMICILIO: Libertad (Calle) ..... (No.) ..... (Teléf.) Dpto. San José (Ciudad o Localidad)

PROFESIÓN U OCUPACIÓN: Campesino

LUGAR: ..... **CARGO:** .....

IDEOLOGÍA POLÍTICA: ..... **CLASIFICACIÓN:** .....

DATOS COMPLEMENTARIOS ..... (Est. Civil / Cónyuge / Hijos)

..... (Otros familiares)

B2

FECHA	DOCUMENTOS	222254 ANTECEDENTES A REGISTRAR
8/I/976	D. 0001	- Afiliado al Partido Comunista con el Nº. 20488 , fecha de ingreso año 1963.(Microfilm incautado a Rodney Arismendi).- (EVALUACION: B-2). (MS)

Impreso en

JUNTA DE COMANDANTES EN JEFE 222255-2 Dep. I Secc. I

S. I. D. Sub Secc. A/N

Ficha No. ..... Confec. .....

RUFFO NOGUEIRA, Pedro
Apellidos Nombres

DOCUMENTOS: C/C. ..... **C/I.** .....
Serie No. No. Dpto.

OTROS DOC. .....
Pasaporte Lib. Enrol. etc.

NACIMIENTO .....
Fecha Lugar

DOMICILIO: Los Rulevares (Mdeo.)
Calle No. Teléf. Ciudad o Localidad

PROFESIÓN U OCUPACIÓN: .....

LUGAR: ..... **CARGO:** .....

IDEOLOGÍA POLÍTICA: ..... **CLASIFICACIÓN:** .....

DATOS COMPLEMENTARIOS .....
Est. Civil Cónyuge Hijos

.....
Otros familiares

B2

FECHA	DOCUMENTOS	222255 ANTECEDENTES A REGISTRAR
8/I/976	D. 0001	- Afiliado al Partido Comunista con el N°. 659 , fec' de ingreso 7/12/43 .(Microfilm incautado a Rodney Ar: mendi).- (EVALUACION: B-2). (MS)

Impreso en

JUNTA DE COMANDANTES EN JEFE 222256-0

S. I. D.

Dep. I Sub Secc. A/N Secc. 61

Ficha No. ..... Confec. .....

30.3.84.(KE)

SANTIN MILAN Daniel

Apellidos Nombres

DOCUMENTOS: C/C. ..... Serie ..... No. C/I. ..... No. ..... Dpto.

OTROS DOC. ..... Pasaporte ..... Lib. Enrol. ..... etc.

NACIMIENTO ..... Fecha ..... Lugar

DOMICILIO: ..... Calle ..... No. ..... Teléf. ..... Ciudad o Localidad

PROFESIÓN U OCUPACIÓN: .....

LUGAR: ..... **CARGO:** .....

IDEOLOGÍA POLÍTICA: Unión Cívica **CLASIFICACIÓN:** CONVENCIONAL(COLONIA) (1)

DATOS COMPLEMENTARIOS ..... Est. Civil ..... Cónyuge ..... Hijos

..... Otros familiares

FECHA	DOCUMENTOS	222256 ANTECEDENTES A REGISTRAR
30.3.84 31.7.84	33090/24 "Pág. 127	Integra en calidad de Titular el Organo Ejecutivo y Deliberante Departamental del Partido Unión Cívica por el Departamento de Colonia.- Eval.= (A-1)C.K.(e) =Indica:(1)

Impreso en

JUNTA DE COMANDANTES EN JEFE 222257-8 Dep. I Fal Secc. I

S. I. D. ESTA FICHA FUE UNFICIADA CON EL NRO. Sub Secc. A/N

226704-5 Ficha No. ..... Confec. 29.3.84

SBURLATI PINI ..... Wálter Jesús .....
Apellidos Nombres

DOCUMENTOS: C/C. L.A.A. 12.641 ..... C/I. 16.522 .....
Serie No. No. Dpto.

OTROS DOC. .....
Pasaporte Lib. Enrol. etc.

NACIMIENTO 25.01.929 ..... Fray Bentos-Río Negro .
Fecha Lugar

DOMICILIO: 25 de May o No.3015 (1974 a la fecha) .....
Calle No. Teléf. Ciudad o Localidad

PROFESIÓN U OCUPACIÓN: Empleado de U.T.E. (1974/79)-A la fecha Jubilado.-

LUGAR: ..... CARGO: .....

IDEOLOGÍA POLÍTICA: ..... CLASIFICACIÓN: .....

DATOS COMPLEMENTARIOS .....
Est. Civil Cónyuge Hijos

Hijo de: Domingo y María Elena.-
Otros familiares

FECHA	DOCUMENTOS	222257 ANTECEDENTES A REGISTRAR	F.2
29.3.984-C.C.C.P.No.976/984-Secc.1ra.-INGRESO DE RIO NEGRO- R.E.No. 8402233.-		28.3.984 - En la fecha se contestó dicha Constancia a nombre del causante, con antecedentes registrados a nombre de SBURLATI, Wálter; solicitada para su Ingreso a ANTEL, no pudiéndose establecer que se trate de la misma persona.-(XX)	

Impreso en

JUNTA DE COMANDANTES EN JEFE 222258-6 FS-1

S. I. D.

Dep. I Secc. I

Sub Secc. A/N

Ficha No. ..... Confec. 30.3.84

SORVILLA ..... Julio .....
Apellidos Nombres

DOCUMENTOS: C/C. ..... C/I. .....
Serie No. No. Dpto.

OTROS DOC. .....
Pasaporte Lib. Enrol. etc.

NACIMIENTO: .....
Fecha Lugar

DOMICILIO: .....
Calle No. Teléf. Ciudad o Localidad

PROFESIÓN U OCUPACIÓN: Empleado

LUGAR: Bco. de Santander ..... CARGO: .....
(Sucursal Artigas)

IDEOLOGÍA POLÍTICA: ..... CLASIFICACIÓN: .....

DATOS COMPLEMENTARIOS .....
Est. Civil Cónyuge Hijos

.....
Otros familiares

F3-2

FECHA	DOCUMENTOS	222258 ANTECEDENTES A REGISTRAR
30.3.84	8402131 pag.2	-11.2.84-Se encuentra entre los principales incitadores de una manifestación realizada por un grupo de 200 personas aprox. al salir del Club Deportivo "Artigas", entonando cánticos de neto contenido político.Eval:A-1(M)

Impreso en

6-1

JUNTA DE COMANDANTES EN JEFE 222259-4 Dep. I Secc. I

S. I. D. Sub Secc. A/N

Ficha No. ..... Confec. 29.3.84

.... SOTELO .... GERARDO .....
Apellidos Nombres

DOCUMENTOS: C/C. ..... **C/I.** .....
Serie No. No. Dpto.

OTROS DOC. .....
Pasaporte Lib. Enrol. etc.

NACIMIENTO .....
Fecha Lugar

DOMICILIO: .....
Calle No. Teléf. Ciudad o Localidad

PROFESIÓN U OCUPACIÓN: .....

LUGAR: ..... **CARGO:** .....

IDEOLOGÍA POLÍTICA: ..... **CLASIFICACIÓN:** .....

DATOS COMPLEMENTARIOS .....
Est. Civil Cónyuge Hijos

.....
Otros familiares

6-2

FECHA	DOCUMENTOS	222259 ANTECEDENTES A REGISTRAR
29.3.84	8401998/013	11.3.84 Disertó en el "1cr.Encuentro de Jóvenes Cooperativistas de Montevideo", realizado en el Complejo Habituacional Mesa 2 (Peñarol), organizado por la Comisión Juvenil Central y la Comisión deFomento de - FUCVAM, que fuera auspiciado por el Foro Juvenil. Eval.A-1 (SI)
6.6.84	8403164/87	Indica idem doc. anterior. Eval: A-1 (00)

Impreso en

JUNTA DE COMANDANTES EN JEFE 222260-2

S. I. D.

Dep. I Fs/ Secc. I

Sub Secc. A/N

Ficha No. ..... Confec. 30.3.84

SUAREZ (h) **Santos**

Apellidos Nombres

DOCUMENTOS: C/C. ..... **C/I.** .....

Serie No. No. Dpto.

OTROS DOC. .....

Pasaporte Lib. Enrol. etc.

NACIMIENTO: .....

Fecha Lugar

DOMICILIO: .....

Calle No. Teléf. Ciudad o Localidad

PROFESIÓN U OCUPACIÓN: .....

LUGAR: ..... **CARGO:** .....

IDEOLOGÍA POLÍTICA: ..... **CLASIFICACIÓN:** .....

DATOS COMPLEMENTARIOS .....

Est. Civil Cónyuge Hijos

.....

Otros familiares

F52

FECHA	DOCUMENTOS	222260 ANTECEDENTES A REGISTRAR
30.3.84	840213 1 pag.2	-11.2.84-Se encuentra entre los principales incitadores de una manifestación realizada por un grupo de 200 personas aprox.,al salir del Club Deportivo "Artigas",entonando cantitos de neto contenido político.Eval:4-1(M).-

Impreso en

JUNTA DE COMANDANTES EN JEFE 222261-0 Dep. I E/ Secc. I

S. I. D. Sub Secc. A/N

(a) "CARE" Ficha No. ..... Correl. 10.3.84

TAVEIRA Walter

Apellidos Nombres

DOCUMENTOS: C/C. ..... C/I. .....

Serie No. No. Dpto.

OTROS DOC. .....

Pasaporte Lib. Enrol. etc.

NACIMIENTO .....

Fecha Lugar

DOMICILIO: .....

Calle No. Teléf. Ciudad o Localidad

PROFESIÓN U OCUPACIÓN: .....

LUGAR: ..... CARGO: .....

IDEOLOGÍA POLÍTICA: ..... CLASIFICACIÓN: .....

DATOS COMPLEMENTARIOS .....

Est. Civil Cónyuge Hijos

Hijo: de María del Pilar MARIO de TAVEIRA .....

Otros familiares

FECHA	DOCUMENTOS	222261 ANTECEDENTES A REGISTRAR	FS-2 a
30.3.84	8402134 pag.1	-7.3.84-Se encuentra entre los principales agitadores que al salir de un baile en el Club Uruguay de la ciudad de Artigas entonaron cantitos y consignas de contenido netamente político.Cabe agregar que su madre es Química-Farmacéutica propietaria de la Farmacia "Del Pilar" en dicha ciudad.- -21.2.84-En otra oportunidad al salir del Club Deportivo "Artigas", salió en manifestación junto a 200 personas aprox. entonando estribillos también de corte político.Val:A-1(M)	
7.6.84	8403164/114	Indica idem doc. anterior.Eval:A-1 (00)	

Impreso en

JUNTA DE COMANDANTES EN JEFE
S. I. D.

222262-8
30.3.84. (KE)

Dep. I Secc. 4
Sub Secc. A/N
Ficha No. ..... Confec. .....

TORRES NEGREIRA — Apellidos
Severo — Nombres

DOCUMENTOS: C/C. ..... Serie ..... No. **C/I.** ..... No. ..... Dpto.

OTROS DOC. ..... Pasaporte ..... Lib. Enrol. ..... etc.

NACIMIENTO: ..... Fecha ..... Lugar

DOMICILIO: ..... Calle ..... No. ..... Teléf. ..... Ciudad o Localidad

PROFESIÓN U OCUPACIÓN: .....

LUGAR: ..... **CARGO:** .....

IDEOLOGÍA POLÍTICA: ..... **CLASIFICACIÓN:** .....

DATOS COMPLEMENTARIOS ..... Est. Civil ..... Cónyuge ..... Hijos

..... Otros familiares

FECHA	DOCUMENTOS	222262 ANTECEDENTES A REGISTRAR 62
30.3.84	3[illegible]/30	Integra en calidad de Suplente del Órgano Ejecutivo Departamental del Partido Unión Cívica por el Departamento de Durazno - Eval.- (4x) CK6)

Impreso en [illegible]

JUNTA DE COMANDANTES EN JEFE
S. I. D.

222263-6

28.3.84.(KE)

Dep. I Secc. 6A
Sub Secc. A/N
Ficha No. ..... Confec. .....

UBAL (Apellidos) Eugenio (Nombres)

DOCUMENTOS: C/C. ..... (Serie / No.) **C/I.** ..... (No. / Dpto.)

OTROS DOC. ..... (Pasaporte / Lib. Enrol. / etc.)

NACIMIENTO ..... (Fecha / Lugar)

DOMICILIO: ..... (Calle / No. / Teléf. / Ciudad o Localidad)

PROFESIÓN U OCUPACIÓN: .....

LUGAR: ..... **CARGO:** .....

IDEOLOGÍA POLÍTICA: Partido Nacional **CLASIFICACIÓN:** LISTA QAD(FLORIDA)(1)

DATOS COMPLEMENTARIOS ..... (Est. Civil / Cónyuge / Hijos)

..... (Otros familiares)

FECHA	DOCUMENTOS	222263 ANTECEDENTES A REGISTRAR
29.3.84	33090/14	Integra en calidad de Suplente el Organo Ejecutivo Departamental del Partido Nacional por el Departamento de Florida - Eval.- (M-1)(KE)
21.6.84.	"Pág.103	Integra en calidad de Titular el Organo Deliberante Departamental del Partido Nacional por el Departamento de Florida - Eval.- (A-1)(KE) -Indica (1).

Impreso en

JUNTA DE COMANDANTES EN JEFE — S. I. D.

222264-4

Dep. I — Fs/ — Secc. I — Sub Secc. A/N

Ficha No. ..... Confec. 30.3.84

VAZ MARTINS (Apellidos) **Milton** (Nombres)

DOCUMENTOS: C/C. ..... (Serie / No.) C/I. ..... (No. / Dpto.)

OTROS DOC. ..... (Pasaporte / Lib. Enrol. / etc.)

NACIMIENTO ..... (Fecha / Lugar)

DOMICILIO: ..... (Calle / No. / Teléf.) **Artigas** (Ciudad o Localidad)

PROFESIÓN U OCUPACIÓN: **Dtor. del Programa musical en Radio "CUAREIM" "MUSICALISIMO"**

LUGAR: **"Discoteca Aquarius"** CARGO: **Propietario**
Sito en Lecuder y Lavalleja

IDEOLOGÍA POLÍTICA: ..... CLASIFICACIÓN: .....

DATOS COMPLEMENTARIOS Casado?(1). ..... (Est. Civil / Cónyuge / Hijos)

..... (Otros familiares)

FECHA	DOCUMENTOS	222264 ANTECEDENTES A REGISTRAR	FS-2
30.3.84	8402131 pag.1	-7.3.84-Se encuentra entre los principales agitadores que al salir de un baile en el Club Uruguay en la ciudad de Artigas entonaron cánticos y consignas de este contenido político.Cabe agregar que se encontraba con su sra. esposa.Eval:A-1(M).-	
7.6.84	8403164/114	Indica idem doc. anterior.Eval:A-1 Ind.1.(00)	

Impreso en

JUNTA DE COMANDANTES EN JEFE 222265-1 30.3.84.(KE)

S. I. D.

Dep. I Secc. 68

Sub Secc. A/N

Ficha No. ..... Confec. .....

WALLER ROHRER (Apellidos) Aníbal R. (Nombres)

DOCUMENTOS: C/C. ..... (Série, No.) **C/I.** ..... (No., Dpto.)

OTROS DOC. ..... (Pasaporte, Lib. Enrol., etc.)

NACIMIENTO: ..... (Fecha, Lugar)

DOMICILIO: ..... (Calle, No., Teléf., Ciudad o Localidad)

PROFESIÓN U OCUPACIÓN: .....

LUGAR: ..... **CARGO:** .....

IDEOLCGÍA POLÍTICA: Unión Cívica **CLASIFICACIÓN:** CONVENCIONA(COLONIA)

DATOS COMPLEMENTARIOS ..... (Est. Civil, Cónyuge, Hijos)

..... (Otros familiares)

FECHA	DOCUMENTOS	¿ 22265 ANTECEDENTES A REGISTRAR
30.3.84	33090/24	Integra en calidad de Titular el Organo Ejecutivo y
31.7.84.	"Pág. 127	Delegante Departamental del Partido Unión Cívica
		por el Departamento de Colonia - Eval.- (A-1) (KE)

(50)

Impreso en

FECHA	DOCUMENTOS	22265 ANTECEDENTES A REGISTRAR
30.3.84	33090/24	Integra en calidad de Titular el Organo Ejecutivo y
31.7.84.	"Pág. 127	Delegante Departamental del Partido Unión Cívica
		por el Departamento de Colonia - Eval.- (A1) (E)

Impreso en

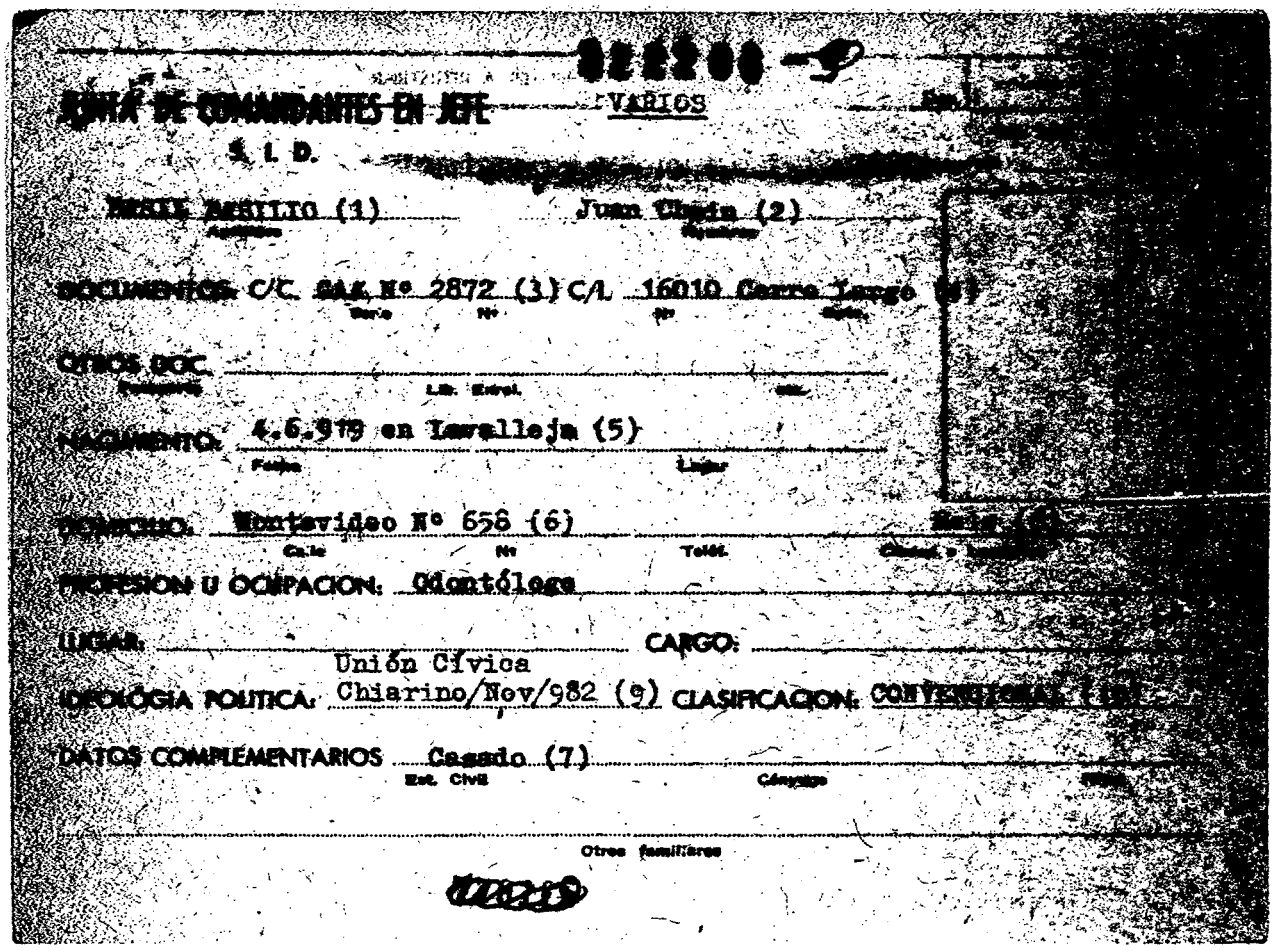

JUNTA DE COMANDANTES EN JEFE — VARIOS

S. I. D.

MIGUEL ANGELO (1) — Juan Chapin (2)

DOCUMENTOS: C/C. SAS. Nº 2872 (3) C/I. 16010 Cerro Largo (4)

OTROS DOC.

NACIMIENTO: 4.6.919 en Lavalleja (5)

DOMICILIO: Montevideo Nº 656 (6)

PROFESION U OCUPACION: Odontólogo

LUGAR: CARGO:

IDEOLOGIA POLITICA: Unión Cívica Chiarino/Nov/982 (9) CLASIFICACION: CONVENCIONAL

DATOS COMPLEMENTARIOS: Casado (7)

Otros familiares

Fecha	Documentos	0222246 ANTECEDENTES A REGISTRAR
7.9.82	D.18611	"El Popular", 21.8.73, candidato por la Fac. de [illegible]gía, orden egresados, para integrar la Asamblea [illegible] Claustro Universitario.-
	R.E.18408	14.1.975-Ampliando la anotación que antecede, se [illegible]ce que integró la lista 165, lema "Movimiento [illegible]rio Nacionalista", Patria- Libertades- Autonomía- [illegible]lismo- Laicidad" de tendencia democrática.-
		28.10.77- Se establece que es el Presidente de la [illegible] Cerro Largo de la UNION LIBANESA CULTURAL [illegible] GUAY.-
		7.12.78- Fué constituído el 14/7, el Consejo [illegible] la Unión Libanesa Cultural, figurando el titular [illegible] Vicepresidente.- EVALUCION B-2.-(i) (L).- [illegible]
02.9.82	18408	Figura en el 3 lugar de la lista 6 del Partido [illegible] Agrupación "UNION CIVICA" Dpto. de Cerro Largo [illegible] candidato para integrar los Deliberantes Departamentales y Convenciones Nacionales en las Elecciones internas de los PP.PP. del 28 de Noviembre de 1982. (i-L) INDICA DEL 1 al 7.- FORM. Nº 3406.
5.10.82		Por Oficio Nº.751 /82 el S.I.D. comunica a la Corte Electoral que de acuerdo a las disposiciones vigentes, no existen objeciones para que el causante integre la lista de referencia. (i-L)

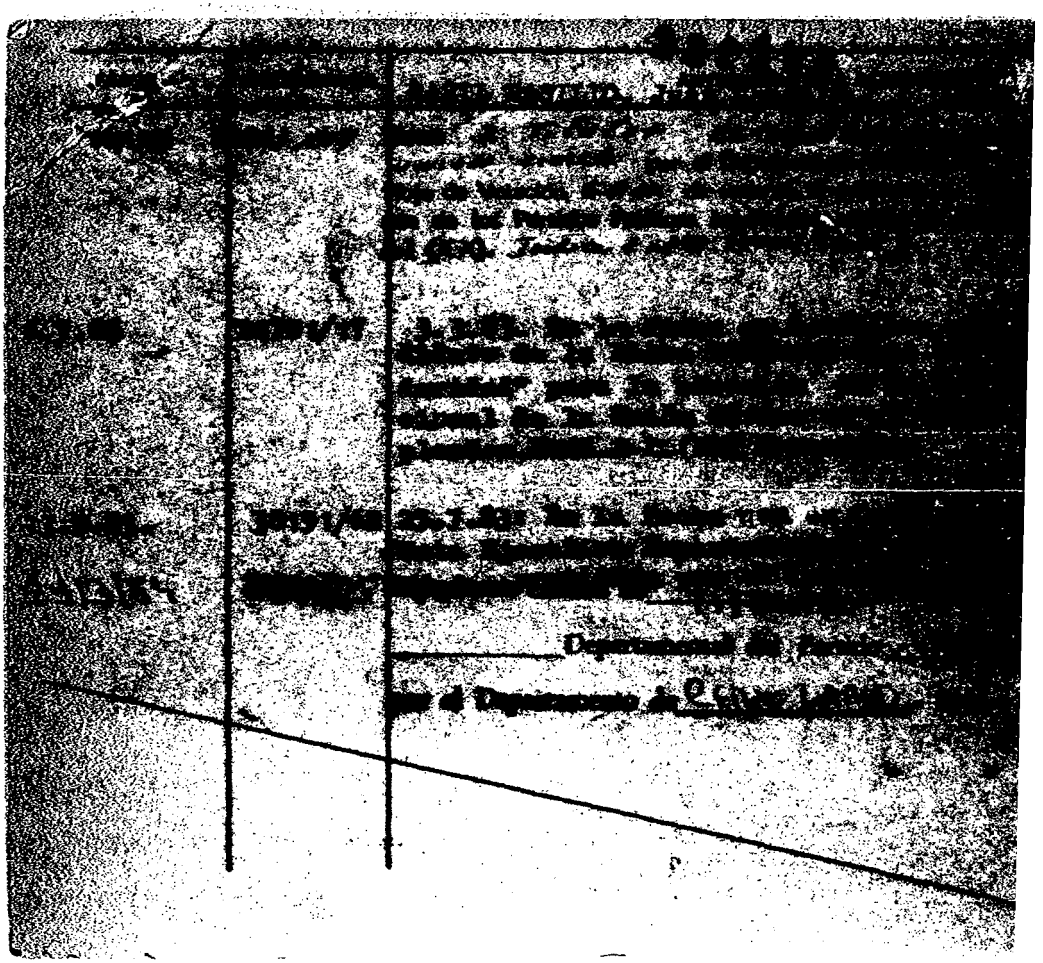

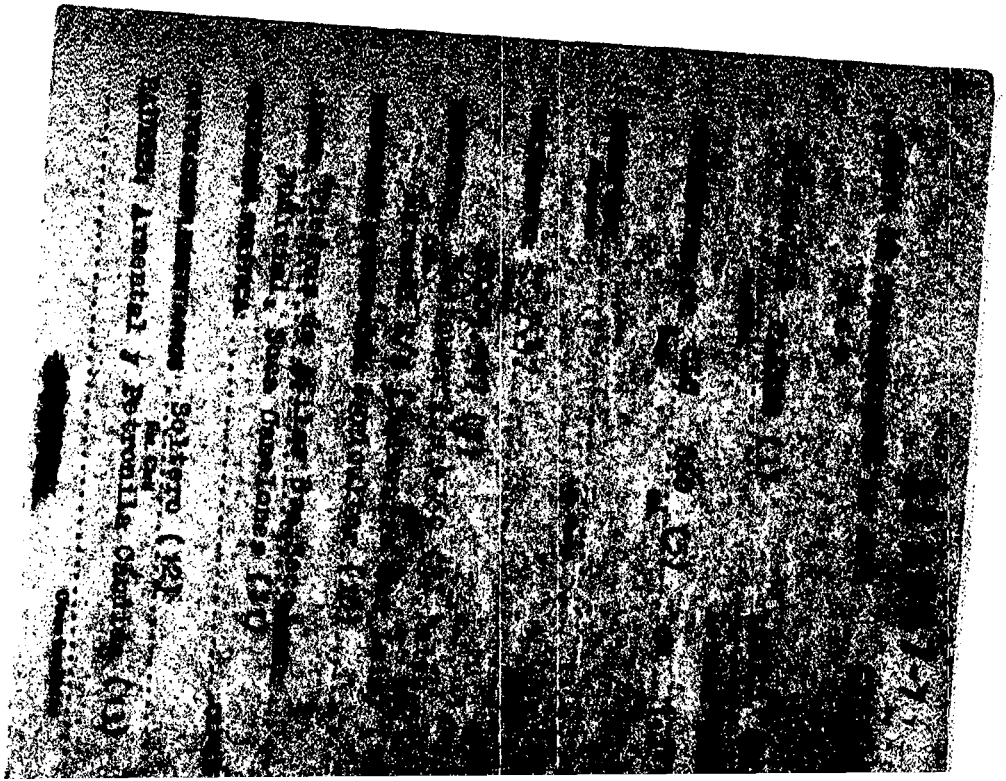

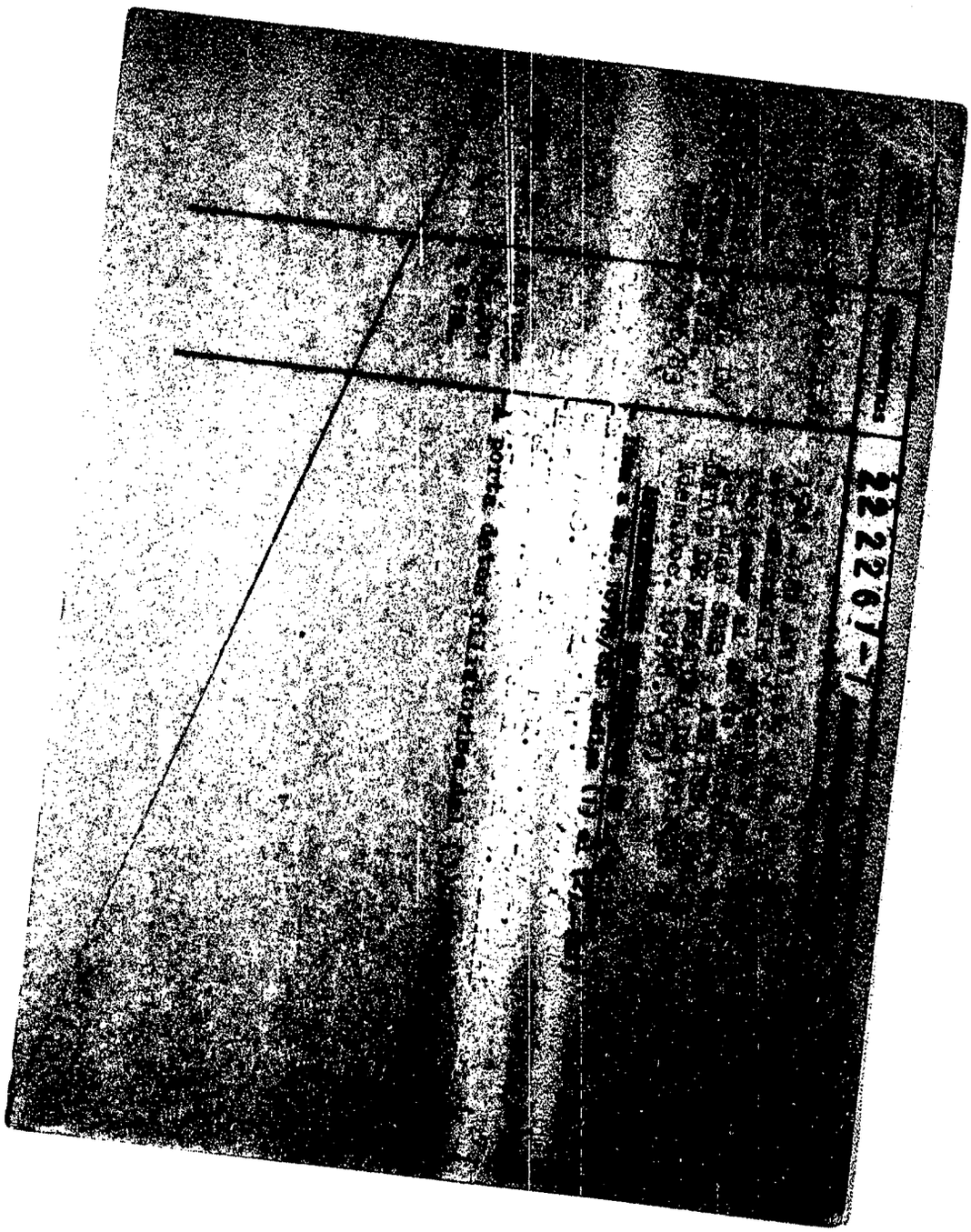
22220

222267-7

[illegible]

Idem.Doc. [illegible]

[illegible]

A porta datos filiatorios del [illegible]

JUNTA DE COMANDANTES EN JEFE 922268-5

Dep. I fs. 1 Secc. I

Sub Secc. A/N

UNIFICACION DE LAS FICHAS: 06449-5 y de 064421-1

Ficha No. ..... Confec. 8.4.84

FROSS DONINELLI — María del Carmen

Apellidos — Nombres

DOCUMENTOS: C/C. (1) BFB 4618 — C/I. (2) 1.304.646

Serie — No. — No. — Dpto.

OTROS DOC. .....

Pasaporte — Lib. Enrol. — etc.

NACIMIENTO 30.V.946 (3).-

Fecha — Lugar

DOMICILIO: Carlos Roxlo No. 1345 Apto.5 (4).-

Calle — No. — Teléf. — Ciudad o Localidad

PROFESIÓN U OCUPACIÓN: Escribana - Funcionaria del M.RR.EE. -

LUGAR: ..... CARGO: .....

IDEOLOGÍA POLÍTICA: ..... CLASIFICACIÓN: .....

DATOS COMPLEMENTARIOS Soltera (5).-

Est. Civil — Cónyuge — Hijos

.....

Otros familiares

FECHA	DOCUMENTOS	222.268-5 ANTECEDENTES A REGISTRAR A 2
19.4.974	D.0840	- Desde el año 1968 pertenecía al "grupo de Notariado de tendencia izquierdista y luego de franco apoyo al M.L.N. Entre los compañeros de dicho grupo se encontraba MARIA DEL HUERTÓ PIERI procesada por actividades subversivas y posteriormente puesta en libertad vigilada.- Concurre con fecha 19.IV.974 asiduamente a la Parroquia Universitaria sita en Lavalleja y Minas la que en realidad en un centro de reunión. En la misma se han designado grupos que tienen a su cargo una manzana a los efectos de desplegar de esa manera actividades de propaganda y adoctrinamiento . Su acción tambien abarca todas las dependencias de la Universidad siempre a nivel cristiano (Católicos y Protestantes).- Al frente de dicha parroquia se encuentra el PADRE [redacted]MADACCINO.-EVAL:B-2 (CC).-
14.4.983	.....	Se hizo Memo (A) No.432/78 para la DNII -qq-.
18.12.981	.....	Se hizo Memo (A) No. 2546/81 para el Dpto.III/SIN(1).-
15.11.983	.....	-Se hizo Memo (A) No. 2605/83 para el M.RR.EE.-
19.11.83	D.2159/80 Pag.08	- 1.VII.74.- Cesa en su cargo de docente de Derecho Internacional Privado en la Fac. de Derecho y C.SOciales por :"No recontratación".- EVAL: A - 1. (RR).

Impreso en [redacted]

FECHA	DOCUMENTOS	222.2[illegible]-5.- ANTECEDENTES A [illegible]
3.2.982.	B.11685	- Ha sido propuesta para [illegible] jero., Ha de hacer notar que [illegible] dispares sobre la [illegible] buena funcionaria en el [illegible] metida con un grupo de [illegible] en dicho Ministerio que [illegible] bierno de ninguna [illegible] EVAL: B - 3.
[illegible]	[illegible].0402151/004.-	26.III.984.- [illegible] del Servicio [illegible] Trabajaba en [illegible] hasta el [illegible] sión al [illegible]. Es [illegible] adscripta en el [illegible] Porto Alegre al III.984.- [illegible]

FICHA UNIFICADA 131301-4 y 222005-1

JUNTA DE COMANDANTES EN JEFE

Dep. I — Secc. I: A1

S. I. D. 222269-3

Sub Secc. A/N

Ficha No. ..... Confec. 2.04.84 (FM)

ROMERO TRABO (Apellidos) — Silvia Graciela (Nombres)

DOCUMENTOS: C/C. ..... (Serie / No.) C/I. ..... (No. / Dpto.)

OTROS DOC. ..... (Pasaporte / Lib. Enrol. / etc.)

NACIMIENTO: 13.3.51 (Fecha) ..... (Lugar)

DOMICILIO: Uruguay 768 entre Amorín y Asencio (Calle / No. / Teléf.) — Salto (Ciudad o Localidad)

PROFESIÓN U OCUPACIÓN: Ama de Casa

LUGAR: ..... **CARGO:** .....

IDEOLOGÍA POLÍTICA: ..... **CLASIFICACIÓN:** .....

DATOS COMPLEMENTARIOS ..... (Est. Civil / Cónyuge / Hijos)

..... (Otros familiares)

42

FECHA	DOCUMENTOS	222269 ANTECEDENTES A REGISTRAR
30.4.76	0571	-Afiliado al Partido Comunista N.60962 desde el 16.10.70. Presentada por Sonia Span .Eval.B-1 (K).-
30.4.76	0571	- Afiliada al Partido Comunista con el N.60962, fecha de ingreso S-F(Microfilm incautado a Rodney Arismendi)Evaluación B-2 (BP)

Impreso en

FICHA UNIFICADA- 218488-5 y 221944-2

JUNTA DE COMANDANTES EN JEFE

Dep. I [illegible] Secc. I

S. I. D. 222270-1

Sub Secc. A/N

Ficha No. ..... Confec. .....

02.04.84 (FM)

ROMERO (Apellidos) Anselmo Manuel (Nombres)

DOCUMENTOS: C/C. ARA (Serie) 5785 (No.) C/I. (No.) (Dpto.)

OTROS DOC. (Pasaporte) (Lib. Enrol.) (etc.)

NACIMIENTO (Fecha) (Lugar)

DOMICILIO: Robinson 3382 (Calle) (No.) (Teléf.) (Ciudad o Localidad)

PROFESIÓN U OCUPACIÓN: Condactor de AMDET-Estación Reducto - Año 1969-

LUGAR: **CARGO:**

IDEOLOGÍA POLÍTICA: **CLASIFICACIÓN:**

DATOS COMPLEMENTARIOS (Est. Civil) (Cónyuge) (Hijos)

(Otros familiares)

52

FECHA	DOCUMENTOS	22 2270 ANTECEDENTES A REGISTRAR
8.6.76	0001	-Afiliado al Partido Comunista con el N.41330, de fecha de ingreso 30.9.69.(Microfilm incautado a Rodney Arismendi) Evaluación-B-2 (AE)
9.3.84	14062	-30.9.969-Afiliado al Partido Comunista con el N.41330, según documentación incautada por OCOA en febrero de 1976.Eval-A-1 (SS)-
9.3.84	.....	-Se hizo Memo (A) N.411-984 para el N-2(SS).-

Impreso en

UNIFICADA DE LA: 042245-1 y 215362-5 (SI).

JUNTA DE COMANDANTES EN JEFE

S. I. D. 222271-9

Dep. I F-1 Secc. I

Sub Secc. A/N

Ficha No. ..... Confec. 4.9.72

..COTUGNO LOPEZ..... .....EDUARDO ALFREDO.....
Apellidos Nombres

DOCUMENTOS: C/C. ...BNB 35792.....**C/I.**.....1.393.483.....
Serie No. No. Dpto.

OTROS DOC. .....
Pasaporte Lib. Enrol. etc.

NACIMIENTO: 24.3.56.....Uruguay.....
Fecha Lugar

DOMICILIO: ..Gral. Flores 4277.....
Calle No. Teléf. Ciudad o Localidad
Him 3283

PROFESIÓN U OCUPACIÓN: .....Funcionario.....

LUGAR:...ANCAP.....**CARGO:** .....Becario (Adm UT).....

IDEOLOGÍA POLÍTICA: .....**CLASIFICACIÓN:**...."FER 68".....

DATOS COMPLEMENTARIOS ..soltero.....
Esp. Civil Cónyuge Hijos

.....
Otros familiares

FECHA	DOCUMENTOS	222271 ANTECEDENTES A REGISTRAR F-2
8.2.74 PD 07.00 a	263 07.00	6.2.74: Es acusado por el detenido MACHADO DE LOS SANTOS de integrar el "FER 68"; siendo integrante del "Grupo - Fuerte"; siendo posteriormente detenido y conducido a dependencias de la DNII a efectos de ser interrogado (DD)
13.2.74 PD 07.00 a	220 07.00	13.2.74: Fue internado en el Centro de Observación No.1 por Orden de la J.M. de 1er. Turno. (DD)
		3.3.78 Se hizo Memo (A) 395/978 para la Universidad (SS
	D.N.I.I.	9.2.74 Detenido en el día de la fecha, por personal del D-5 de esta Dirección, por averiguación de su vinculación con el F.E.R. 68. Interrogado al respecto manifestó que desde el año 1972 integra un grupo de la mencionada organización, realizadon tareas de volanteadas y - peajes. 18.2.78- Ampliando la anotación que antecede, de fecha 9.2.74, se establece que según libreta de detenidos de fecha 5.2.74, del D-5, el titular, fue internado el dí 12.2.74 en Centro Educacional "Alvarez Cortés", por disposición del Juez de Menores. Datos extraídos de la C.U.C.P. No. 149/17/10/80. Sec.13a

Impreso en Z

COSTUCNO LOPEZ, Eduardo Alfredo

222271

FECHA	DOCUMENTOS	ANTECEDENTES A REGISTRAR
		de Montevideo, para Ingreso a la ANCAP, [illegible] el causante. (N)
28.5.81	4337	Funcionario de ANCAP desde el 8.12.80 hasta el 9.4.81. Fue dado de BAJA por no reunir los requisitos exigidos para desempeñar cargos públicos. Eval.A-1 (YY)
19.4.83	20492/82	Habiendo soliciatdo C.H.C.P. el 17.10.80, se le otorgó Cat. "C" el 17.11.80.Eval.A-1 (AE)
1.2.84	8400625/1 P.D.	28.1.84. Detenido a raíz de declaraciones manifestadas por otros detenidos, en el caso que se viene investigando refe ente a una reunión de elementos de izquierda que se presume se realizaría en el domicilio de uno de los detenidos Gloria Susana CASTRO MACHADO. Cabe agregar que posee antecedentes por haber pertenecido al FER-68 en (1974) incautandosele en su domicilio ejemplares de "Cuadernos de Marcha" y Biografía y documentos" de Trucios Lima.Eval.A-1 (M)
4.2.84	8400626/1 P.D.	29.1.84 Continúa siendo indagado.Eval.A-1 (M)

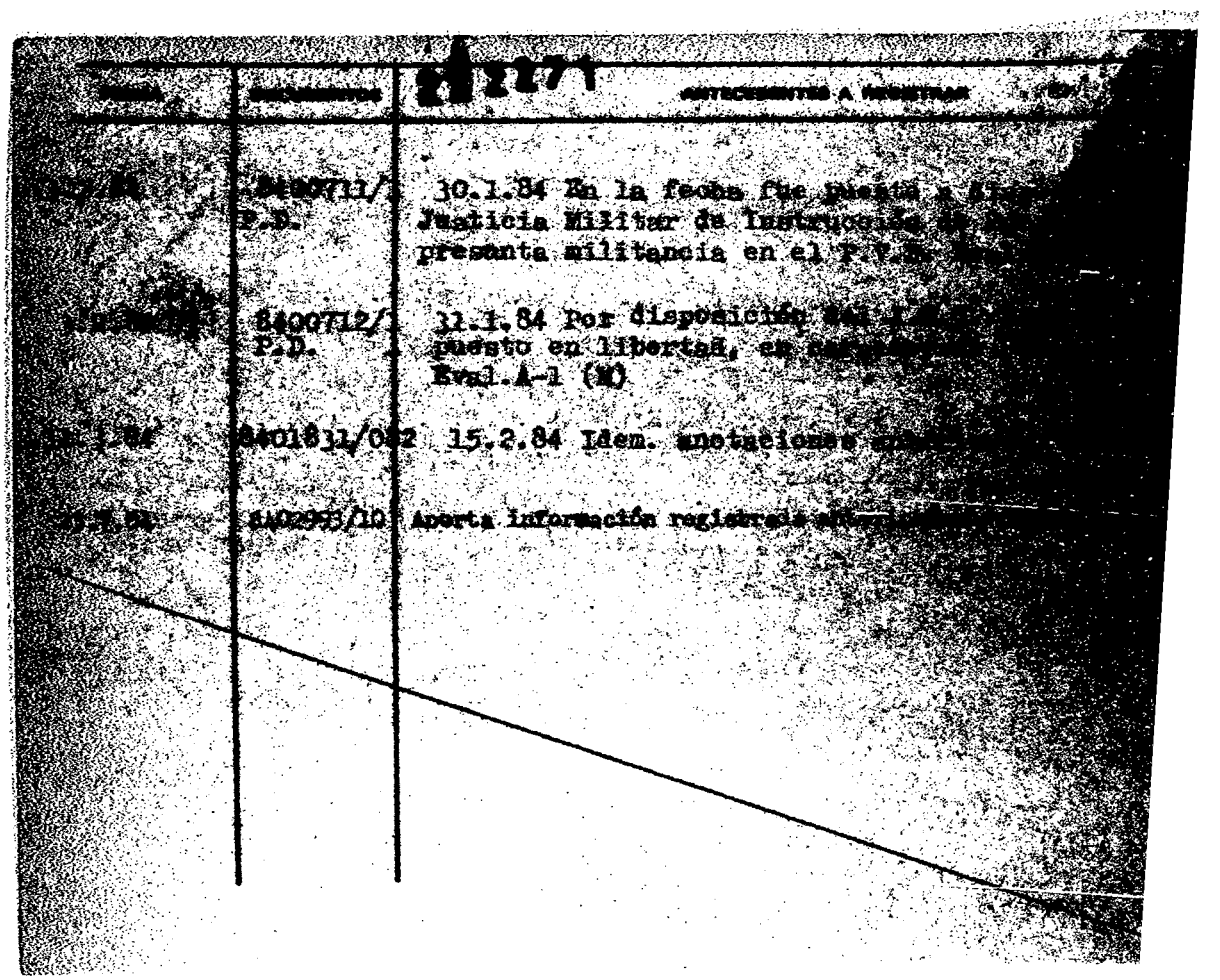

222272-7

JUNTA DE COMANDANTES EN JEFE

S. I. D.

Dep. I Secc. I

Sub Secc. A/N

Ficha No. ..... Confec. .....

PAZOS ..... **Artemio** .....
Apellidos Nombres

DOCUMENTOS: C/C. ..... **C/I.** .....
Serie No. No. Dpto.

OTROS DOC. .....
Pasaporte Lib. Enrol. etc.

NACIMIENTO: .....
Fecha Lugar

DOMICILIO: .....
Calle No. Teléf. Ciudad o Localidad

PROFESIÓN U OCUPACIÓN: .....

LUGAR: ..... **CARGO:** .....

IDEOLOGÍA POLÍTICA: ..... **CLASIFICACIÓN:** .....

DATOS COMPLEMENTARIOS .....
Est. Civil Cónyuge Hijos

.....
Otros familiares

FECHA	DOCUMENTOS	222272 ANTECEDENTES A REGISTRAR
2.4.84	8402200 pag.4	-Integra el Organo de difusión del Sector Trabajadores del Mov. 26 de Marzo"TRABAJADORES", por YUNSA.(M).-
13.4.84	8402498 pag.8	-Indica idem Doc. 8402200.(M).-

Impreso en

JUNTA DE COMANDANTES EN JEFE 222273-5 Dep. I B-1 Secc. I

S. I. D. Sub Secc. A/N

Ficha No. ..... Confec. 2.4.84

SPERONI ..... P.-
Apellidos Nombres

DOCUMENTOS: C/C. ..... C/I. .....
Serie No. No. Dpto.

OTROS DOC. .....
Pasaporte Lib. Enrol. ctc.

NACIMIENTO: .....
Fecha Lugar

DOMICILIO: .....
Calle No. Teléf. Ciudad o Localidad

PROFESIÓN U OCUPACIÓN: .....

LUGAR: ..... **CARGO:** .....

IDEOLOGÍA POLÍTICA: ..... **CLASIFICACIÓN:** .....

DATOS COMPLEMENTARIOS .....
Est. Civil Cónyuge Hijos

.....
Otros familiares

FECHA	DOCUMENTOS	222273 ANTECEDENTES A REGISTRAR	F52.
2.4.84	8402200 pag.4	- Integra el Organo de difusión del Sector Trabajadores del Mov. 26 de Marzo "TRABAJADORES" [illegible] Asoc.de Empleados Bancarios del Uruguay (A.E.B.U.).(M).-	
13.4.84	842498 p ag.8	-Indica Idem Doc.8402200.(M).-	

Impreso en [illegible]

JUNTA DE COMANDANTES EN JEFE 222274-3 Dep. I F51 Secc. I

S. I. D.

Sub Secc. A/N

Ficha No. ..... Confec. 2.4.84

SOTELO ..... Juan .....

Apellidos Nombres

DOCUMENTOS: C/C. ..... **C/I.** .....

Serie No. No. Dpto.

OTROS DOC. .....

Pasaporte Lib. Enrol. etc.

NACIMIENTO: .....

Fecha Lugar

DOMICILIO: .....

Calle No. Teléf. Ciudad o Localidad

PROFESIÓN U OCUPACIÓN: .....

LUGAR: ..... **CARGO:** .....

IDEOLOGÍA POLÍTICA: ..... **CLASIFICACIÓN:** .....

DATOS COMPLEMENTARIOS .....

Est. Civil Cónyuge Hijos

.....

Otros familiares

FECHA	DOCUMENTOS	222274 ANTECEDENTES A REGISTRAR
2.4.84	8402200 pag.4	-Integra el Organo de difusión del Sector Trabajadores del Movimiento 26 de Marzo "TRABAJADORES".(M).-
13.4.84	8402498 pag 8	-Indica Idem Doc.8402200.(M).-

Impreso en

JUNTA DE COMANDANTES EN JEFE 222275-0 Dep. I F1 Sepd. 1

S. I. D. Sub Secc. A/N

Ficha No. ..... Confec. 2.4.84

MANRIQUE Ricardo.F.

Apellidos Nombres

DOCUMENTOS: C/C. ..... **C/I.** .....

Serie No. No. Dpto.

OTROS DOC. .....

Pasaporte Lib. Enrol. etc.

NACIMIENTO .....

Fecha Lugar

DOMICILIO: .....

Calle No. Teléf. Ciudad o Localidad

PROFESIÓN U OCUPACIÓN: .....

LUGAR: ..... **CARGO:** .....

IDEOLOGÍA POLÍTICA: ..... **CLASIFICACIÓN:** .....

DATOS COMPLEMENTARIOS .....

Est. Civil Cónyuge Hijos

.....

Otros familiares

FECHA	DOCUMENTOS	222275 ANTECEDENTES A REGISTRAR F2
2.4.84	8402194/1 al 3	26.3.84 - Habiéndose llevado a cabo una jornada de movilización organizada por el Frente Amplio en la República Argentina, fue invitado a subir al estrado junto a otros invitados y organizadores en su carácter de integrante de los Núcleos de Base del F.A. La parte oratoria estuvo a cargo del Dr. Alberto CAYMARIS, Alba ROBALLO y Juan José CROTTOGINI. Cabe señalar que la misma no contó con la adhesión esperada por parte de los uruguayos quienes en su mayoría se retiraron antes de la finalización del acto. Eval: A-2 (00)
4.4.84	8402223/022	28.3.84 Idem. Doc.8402194. Eval.A-1 (SI)
14.4.84	8402428/022	2.4.84. Idem. Dic. 8402194. Eval.A-2 (SI)

Impreso en

JUNTA DE COMANDANTES EN JEFE 222276-8 Dep. I B1 Sec. I

S. I. D.

Sub Secc. A/N

Ficha No. ..... Confec. 2.4.84

CABRERA ..... Cyro .....
Apellidos Nombres

DOCUMENTOS: C/C. ..... **C/I.** .....
Serie No. No. Dpto.

OTROS DOC. .....
Pasaporte Lib. Enrol. etc.

NACIMIENTO .....
Fecha Lugar

DOMICILIO: .....
Calle No. Teléf. Ciudad o Localidad

PROFESIÓN U OCUPACIÓN: .....

LUGAR: ..... **CARGO:** .....

IDEOLOGÍA POLÍTICA: P.D.C. **CLASIFICACIÓN:** .....

DATOS COMPLEMENTARIOS .....
Est. Civil Cónyuge Hijos

.....
Otros familiares

FECHA	DOCUMENTOS	222276 ANTECEDENTES A REGISTRAR	F 2
2.4.84	8402194/1 al 3	26.3.84 - Habiéndose llevado a cabo una jornada de movilización organizada por el Frente Amplio en la República Argentina, fue invitado a subir al estrado junto a otros invitados y organizadores del acto, en representación del P.D.C. La parte oratoria estuvo a cargo del Dr. Alberto CAYMARIS, Alba ROBALLO y Juan José CROTTOGINI. Cabe señalar que la misma no contó con la adhesión esperada por parte de los uruguayos, quienes en su mayoría se retiraron antes de la finalización del acto. Eval: A-2 (00)	
4.4.84	8402223/022	28.3.84 Idem. Doc.8402194.Eval.A-1 (SI)	
14.4.84	8402428/022	2.4.84 Idem. Doc.8402194.Eval.A-2 (SI)	

Impreso en

JUNTA DE COMANDANTES EN JEFE 222277-6 Dep. I Sec. 1.

S. I. D. Sub Secc. A/N

Ficha No. ..... Confec. 2.4.84

CARREC Octavio

Apellidos Nombres

DOCUMENTOS: C/C. ..... **C/I.** .....

Serie No. No. Dpto.

OTROS DOC. .....

Pasaporte Lib. Enrol. etc.

NACIMIENTO .....

Fecha Lugar

DOMICILIO: .....

Calle No. Teléf. Ciudad o Localidad

PROFESIÓN U OCUPACIÓN: Doctor

LUGAR: ..... **CARGO:** .....

IDEOLOGÍA POLÍTICA: ..... **CLASIFICACIÓN:** Independiente

DATOS COMPLEMENTARIOS .....

Est. Civil Cónyuge Hijos

.....

Otros familiares

FECHA	DOCUMENTOS	222217 ANTECEDENTES A REGISTRAR B2
2.4.84	8402194/1 al 3	26.3.84 - Habiéndose llevado a cabo una jornada de movilización organizada por el Frente Amplio en la República Argentina, fue invitado a subir al estrado junto a los invitados y organizadores del acto. La parte oratoria estuvo a cargo del Dr. Alberto CAYMARIS, Alba ROBALLO y Juan José CROTTOGINI, cabe señalar que la misma no contó con la adhesión esperada por parte de los uruguayos, quienes se retiraron en su mayoría antes de la finalización del acto. Eval A-2 (00)
4.4.84	8402223/022	28.3.84 Idem. Doc. 8402194. Eval. A-1 (SI)
14.4.84	8402428/002	2.4.84 Idem. Doc. 8402194. Eval. A-2 (SI)

Impreso en

JUNTA DE COMANDANTES EN JEFE 222278-4

S. I. D. 2.4.84.(KE)

Dep. I ..... Secc. 51

Sub Secc. A/N .....

Ficha No. ..... Confec. .....

MACIERA ..... José .....

Apellidos ..... Nombres

DOCUMENTOS: C/C. ..... C/I. .....

Serie No. No. Dpto.

OTROS DOC. .....

Pasaporte Lib. Enrol. etc.

NACIMIENTO: .....

Fecha Lugar

DOMICILIO: .....

Calle No. Teléf. Ciudad o Localidad

PROFESIÓN U OCUPACIÓN: .....

LUGAR: ..... CARGO: .....

IDEOLOGÍA POLÍTICA: ..... CLASIFICACIÓN: .....

DATOS COMPLEMENTARIOS .....

Est. Civil Cónyuge Hijos

.....

Otros familiares

FECHA	DOCUMENTOS	222278 ANTECEDENTES A REGISTRAR
9.4.84	33090/39	Integra en calidad de 9 Suplente el Organo Ejecutivo Departamental del Partido Colorado por el Departamento de Artigas - Eval.- (A-1) C(KE)

Impreso en

JUNTA DE COMANDANTES EN JEFE

S. I. D.

222279-2

2.4.84.(KE)

Dep. I

Sub Secc. A/N

Secc. 6

Ficha No. ..... Confec. .....

FERNANDEZ ..... Daniel .....
Apellidos Nombres

DOCUMENTOS: C/C. ..... C/I. .....
Serie No. No. Dpto.

OTROS DOC. .....
Pasaporte Lib. Enrol. etc.

NACIMIENTO: .....
Fecha Lugar

DOMICILIO: .....
Calle No. Teléf. Ciudad o Localidad

PROFESIÓN U OCUPACIÓN: Dr. .....

LUGAR: ..... CARGO: .....

IDEOLOGÍA POLÍTICA: ..... CLASIFICACIÓN: .....

DATOS COMPLEMENTARIOS .....
Est. Civil Cónyuge Hijos

.....
Otros familiares

FECHA	DOCUMENTOS	222279 ANTECEDENTES A REGISTRAR	52
2-4-84	33090/39	Integra en calidad de Titular el Organo Ejecutivo Departamental del Partido Colorado por el Departamento de Artigas - Eval.- (A-1) (KE)	

Impreso en

222280 - 0

JUNTA DE COMANDANTES EN JEFE

S. I. D.

2.4.84.(XE)

Dep. I Secc. 61

Sub Secc. A/N

Ficha No. ..... Confec. .....

VILLARREAL ..... Luis .....

Apellidos Nombres

DOCUMENTOS: C/C. ..... C/I. .....

Serie No. No. Dpto.

OTROS DOC. .....

Pasaporte Lib. Enrol. etc.

NACIMIENTO: .....

Fecha Lugar

DOMICILIO: .....

Calle No. Teléf. Ciudad o Localidad

PROFESIÓN U OCUPACIÓN: .....

LUGAR: ..... **CARGO:** .....

IDEOLOGÍA POLÍTICA: ..... **CLASIFICACIÓN:** .....

DATOS COMPLEMENTARIOS .....

Est. Civil Cónyuge Hijos

.....

Otros familiares

FECHA	DOCUMENTOS	222280 ANTECEDENTES A REGISTRAR
2.4.84	33090/35	Integra en calidad de 4to Suplente el Organo Ejecutivo Departamental del Partido Colorado por el Departamento de Artigas - Eval.- (A-1) CKE)

Impreso en

222281-8

JUNTA DE COMANDANTES EN JEFE

S. I. D.

2.4.84.(KE)

Dep. I Secc. A/N

Sub Secc. A/N

Ficha No. ..... Confec. .....

DOMINGUEZ Alcevedo

Apellidos Nombres

DOCUMENTOS: C/C. ..... **C/I.** .....

Serie No. No. Dpto.

OTROS DOC. .....

Pasaporte Lib. Enrol. etc.

NACIMIENTO .....

Fecha Lugar

DOMICILIO: .....

Calle No. Teléf. Ciudad o Localidad

PROFESIÓN U OCUPACIÓN: .....

LUGAR: ..... **CARGO:** .....

IDEOLOGÍA POLÍTICA: ..... **CLASIFICACIÓN:** .....

DATOS COMPLEMENTARIOS .....

Est. Civil Cónyuge Hijos

.....

Otros familiares

FECHA	DOCUMENTOS	222281 ANTECEDENTES A REGISTRAR
2-4-84	83090/35	Integra en calidad de 3er Suplente el Organo Ejecutivo Departamental del Partido Colorado por el Departamento de Rivera - Eval.- (A-1) (ALL)

Impreso en

222282-6

JUNTA DE COMANDANTES EN JEFE 2.4.84.(KE)

S. I. D.

Dep. I Secc. VII

Sub Secc. A/N

Ficha No. ..... Confec. .....

BUFFO ..... Omar .....

Apellidos Nombres

DOCUMENTOS: C/C. ..... C/I. .....

Serie No. No. Dpto.

OTROS DOC. .....

Pasaporte Lib. Enrol. etc.

NACIMIENTO .....

Fecha Lugar

DOMICILIO: .....

Calle No. Teléf. Ciudad o Localidad

PROFESIÓN U OCUPACIÓN: .....

LUGAR: ..... CARGO: .....

IDEOLOGÍA POLÍTICA: ..... CLASIFICACIÓN: .....

DATOS COMPLEMENTARIOS .....

Est. Civil Cónyuge Hijos

.....

Otros familiares

FECHA	DOCUMENTOS	222282 . ANTECEDENTES A REGISTRAR	60
24-84	33090/35	Integra en calidad de Suplente el Organo Ejecutivo Departamental del Partido Colorado por el Departamento de Artigas - Eval.- (A-1) CME)	

Impreso en

JUNTA DE COMANDANTES EN JEFE 222283-4

S. I. D. 2.4.84.(XX)

Dep. I Secc. IV

Sub Secc. A/N

Ficha No. ..... Confec. .....

VIOLA ..... Julio C. .....
Apellidos Nombres

DOCUMENTOS: C/C. ..... C/I. .....
Serie No. No. Dpto.

OTROS DOC. .....
Pasaporte Lib. Enrol. etc.

NACIMIENTO: .....
Fecha Lugar

DOMICILIO: .....
Calle No. Teléf. Ciudad o Localidad

PROFESIÓN U OCUPACIÓN: .....

LUGAR: ..... **CARGO:** .....

IDEOLOGÍA POLÍTICA: ..... **CLASIFICACIÓN:** .....

DATOS COMPLEMENTARIOS .....
Est. Civil Cónyuge Hijos

.....
Otros familiares

FECHA	DOCUMENTOS	222283 ANTECEDENTES A REGISTRAR
24-IV	33990/35	Integra en calidad de 4 Suplente el Organo Ejecutivo Departamental del Partido Colorado por el Departamento de Artigas - Eval.- (A-1)CCE/

Impreso en

JUNTA DE COMANDANTES EN JEFE

S. I. D.

222284-2 Dep. I Secc. (4)

2.4.85.(XI) Sub Secc. A/N

Ficha No. ..... Confec. .....

RUIZ ..... Walther .....
Apellidos Nombres

DOCUMENTOS: C/C. ..... **C/I.** .....
Serie No. No. Dpto.

OTROS DOC. .....
Pasaporte Lib. Enrol. etc.

NACIMIENTO: .....
Fecha Lugar

DOMICILIO: .....
Calle No. Teléf. Ciudad o Localidad

PROFESIÓN U OCUPACIÓN: .....

LUGAR: ..... **CARGO:** .....

IDEOLOGÍA POLÍTICA: ..... **CLASIFICACIÓN:** .....

DATOS COMPLEMENTARIOS .....
Est. Civil Cónyuge Hijos

.....
Otros familiares

FECHA	DOCUMENTOS	222284 ANTECEDENTES A REGISTRAR
2.4.84	33090/38	Integra en calidad de 1º suplente el Organo Ejecutivo Departamental del Partido Colorado por el Departamento de Artigas.- Eval.- (A-1) (Res)

Impreso en

222285-9

JUNTA DE COMANDANTES EN JEFE 2.4.84.(KE)

S. I. D.

Dep. I Secc. 6

Sub Secc. A/N

Ficha No. ..... Confite. .....

PINTOS ..... Miguel .....
Apellidos Nombres

DOCUMENTOS: C/C. ..... **C/I.** .....
Serie No. No. Dpto.

OTROS DOC. .....
Pasaporte Lib. Enrol. etc.

NACIMIENTO .....
Fecha Lugar

DOMICILIO: .....
Calle No. Teléf. Ciudad o Localidad

PROFESIÓN U OCUPACIÓN: .....

LUGAR: ..... **CARGO:** .....

IDEOLOGÍA POLÍTICA: ..... **CLASIFICACIÓN:** .....

DATOS COMPLEMENTARIOS .....
Est. Civil Cónyuge Hijos

.....
Otros familiares

FECHA	DOCUMENTOS	222285 ANTECEDENTES A REGISTRAR
2.4.84	33090/38	Integra en calidad de 13 Suplente el Cargo Ejecutivo Departamental del Partido Colorado por el Departamento de Rivera - Local - (A1) (CKE)

Impreso en

222286-7

JUNTA DE COMANDANTES EN JEFE

S. I. D.

2.4.84.(KE)

Dep. I Secc. (4)

Sub Secc. A/N

Ficha No. ..... Confec. .....

MELLO PEZ ..... Ovidio .....
Apellidos Nombres

DOCUMENTOS: C/C. ..... C/I. .....
Serie No. No. Dpto.

OTROS DOC. .....
Pasaporte Lib. Enrol. etc.

NACIMIENTO: .....
Fecha Lugar

DOMICILIO: .....
Calle No. Teléf. Ciudad o Localidad

PROFESIÓN U OCUPACIÓN: .....

LUGAR: ..... CARGO: .....

IDEOLOGÍA POLÍTICA: ..... CLASIFICACIÓN: .....

DATOS COMPLEMENTARIOS .....
Est. Civil Cónyuge Hijos

.....
Otros familiares

FECHA	DOCUMENTOS	222286 ANTECEDENTES A REGISTRAR 52
24.4	33090/38	Integra en calidad de 14 suplente el Órgano Ejecutivo Departamental del Partido Colorado por el Departamento de Rivera - Eval.- (A.1) CKE)

Impreso en

JUNTA DE COMANDANTES EN JEFE 222287-5

S. I. D. 2.4.84.(KE)

Dep. I Secc. (4)

Sub Secc. A/N

Ficha No. ..... Confec. .....

ELERY ..... Miguel .....
Apellidos Nombres

DOCUMENTOS: C/C. ..... **C/I.** .....
Serie No. No. Dpto.

OTROS DOC. .....
Pasaporte Lib. Enrol. etc.

NACIMIENTO: .....
Fecha Lugar

DOMICILIO: .....
Calle No. Teléf. Ciudad o Localidad

PROFESIÓN U OCUPACIÓN: .....

LUGAR: ..... **CARGO:** .....

IDEOLOGÍA POLÍTICA: ..... **CLASIFICACIÓN:** .....

DATOS COMPLEMENTARIOS .....
Est. Civil Cónyuge Hijos

.....
Otros familiares

FECHA	DOCUMENTOS	222287 ANTECEDENTES A REGISTRAR
2.4.14	33[illegible]/38	Ingresa en calidad de 15 suplente el Organo Ejecutivo Departamental del Partido Colorado por el Departamento de Rivera - Eval.- (A-1) (KE)

Impreso en

222288-3

JUNTA DE COMANDANTES EN JEFE 2.4.84.(KE)

S. I. D.

Dep. I Secc. 4

Sub Secc. A/N

Ficha No. ..... Confec. .....

BERRUETA ..... **Edelberto** .....
Apellidos Nombres

DOCUMENTOS: C/C. ..... **C/I.** .....
Serie No. No. Dpto.

OTROS DOC. .....
Pasaporte Lib. Enrol. etc.

NACIMIENTO: .....
Fecha Lugar

DOMICILIO: .....
Calle No. Teléf. Ciudad o Localidad

PROFESIÓN U OCUPACIÓN: .....

LUGAR: ..... **CARGO:** .....

IDEOLOGÍA POLÍTICA: ..... **CLASIFICACIÓN:** .....

DATOS COMPLEMENTARIOS .....
Est. Civil Cónyuge Hijos

.....
Otros familiares

FECHA	DOCUMENTOS	222288 ANTECEDENTES A REGISTRAR
2-4-14	35000/38	Integra en calidad de 11 Suplente el Organo Ejecutivo Departamental del Partido Colorado por el Departamento de Rivera.- Eval.- (A1) (KE)

Impreso en

JUNTA DE COMANDANTES EN JEFE
S. I. D.

222289 - 1
2.4.84.(KE)

Dep. I Secc. 6
Sub Secc. A/N
Ficha No. ..... Confec. .....

POSADA ..... Víctor H. .....
Apellidos Nombres

DOCUMENTOS: C/C. ..... C/I. .....
Serie No. No. Dpto.

OTROS DOC. .....
Pasaporte Lib. Enrol. etc.

NACIMIENTO .....
Fecha Lugar

DOMICILIO: .....
Calle No. Teléf. Ciudad o Localidad

PROFESIÓN U OCUPACIÓN: .....

LUGAR: ..... CARGO: .....

IDEOLOGÍA POLÍTICA: ..... CLASIFICACIÓN: .....

DATOS COMPLEMENTARIOS .....
Est. Civil Cónyuge Hijos

.....
Otros familiares

FECHA	DOCUMENTOS	222289. ANTECEDENTES A REGISTRAR
9.4.84	33090138	Integra en calidad de 4 suplente el Organo Ejecutivo Departamental del Partido Colorado por el Departamento de Rivera - Eval- (A-1) (CCE)

Impreso en

22 2 2 9 0 - 9

F51

JUNTA DE COMANDANTES EN JEFE

S. I. D.

2.4.84.(KE)

Dep. I Secc. I

Sub Secc. A/N

Ficha No. ..... Confec. .....

DELLEPIANE ..... Carlos .....

Apellidos Nombres

DOCUMENTOS: C/C. ..... C/I. .....

Serie No. No. Dpto.

OTROS DOC. .....

Pasaporte Lib. Enrol. etc.

NACIMIENTO .....

Fecha Lugar

DOMICILIO: .....

Calle No. Teléf. Ciudad o Localidad

PROFESIÓN U OCUPACIÓN: .....

LUGAR: ..... CARGO: .....

IDEOLOGÍA POLÍTICA: ..... CLASIFICACIÓN: .....

DATOS COMPLEMENTARIOS .....

Est. Civil Cónyuge Hijos

.....

Otros familiares

FECHA	DOCUMENTOS	222290 ANTECEDENTES A REGISTRAR
2.4.84	33090/38	Integra en calidad de 11 titular el Organo Ejecutivo Departamental del Partido Colorado por el Departamento de Rivera. Eval.- (A-1) (KE)
2/7/984	----------	Se contestó Memo. (A) Nº 1255/984 para el Dpto. II/EME (MS)

Impreso en

JUNTA DE COMANDANTES EN JEFE

S. I. D.

222291-7

2.4.84.(EE)

Dep. I Secc. 4

Sub Secc. A/N

Ficha No. ..... Confes. .....

SILVEIRA ..... Celmar .....
Apellidos Nombres

DOCUMENTOS: C/C. ..... C/I. .....
Serie No. No. Dpto.

OTROS DOC. .....
Pasaporte Lib. Enrol. etc.

NACIMIENTO .....
Fecha Lugar

DOMICILIO: .....
Calle No. Teléf. Ciudad o Localidad

PROFESIÓN U OCUPACIÓN: .....

LUGAR: ..... CARGO: .....

IDEOLOGÍA POLÍTICA: ..... CLASIFICACIÓN: .....

DATOS COMPLEMENTARIOS .....
Est. Civil Cónyuge Hijos

.....
Otros familiares

FECHA	DOCUMENTOS	222291 ANTECEDENTES A REGISTRAR	52
2.4.84	33090/84	Integra en calidad de 12 titular el Organo Ejecutivo Departamental del Partido Colorado por el Departamento de Cerro Largo - Eval.- (A1) CLEJ	

Impreso en

JUNTA DE COMANDANTES EN JEFE

S. I. D.

22-24-25

2.4.85.(KE)

Dep. I Secc. 6

Sub Secc. A/N

Ficha No. ..... Confec. .....

ARAUJO **Carlos**

Apellidos Nombres

DOCUMENTOS: C/C. ..... **C/I.** .....

Serie No. No. Dpto.

OTROS DOC. .....

Pasaporte Lib. Enrol. etc.

NACIMIENTO .....

Fecha Lugar

DOMICILIO: .....

Calle No. Teléf. Ciudad o Localidad

PROFESIÓN U OCUPACIÓN: .....

LUGAR: ..... **CARGO:** .....

IDEOLOGÍA POLÍTICA: ..... **CLASIFICACIÓN:** .....

DATOS COMPLEMENTARIOS .....

Est. Civil Cónyuge Hijos

.....

Otros familiares

FECHA	DOCUMENTOS	222292 ANTECEDENTES A REGISTRAR
2.4.84	33090/37	Integra en calidad de 5 titular el Organo Ejecutivo Departamental del Partido Colorado por el Departamento de Cerro Largo - Eval.- (A-1) (Ke)

Impreso en

222293-3

Fs1

JUNTA DE COMANDANTES EN JEFE

S. I. D.

Dep. I Secc. I

Sub Secc. A/N

Ficha No. ..... Confec. .....

02-04-81

MOLINA REBUFFO ..... A. .....

Apellidos Nombres

DOCUMENTOS: C/C. ..... **C/I.** .....

Serie No. No. Dpto.

OTROS DOC. .....

Pasaporte Lib. Enrol. etc.

NACIMIENTO .....

Fecha Lugar

DOMICILIO: .....

Calle No. Teléf. Ciudad o Localidad

PROFESIÓN U OCUPACIÓN: .....

LUGAR: ..... **CARGO:** .....

IDEOLOGÍA POLÍTICA: ..... **CLASIFICACIÓN:** .....

DATOS COMPLEMENTARIOS .....

Est. Civil Cónyuge Hijos

.....

Otros familiares

FECHA	DOCUMENTOS	222293 ANTECEDENTES A REGISTRAR	FS 2
	[illegible] / [illegible]	-POSEE ANTECEDENTES EN EL CA.[illegible]-	
	[illegible] 3417	EVAL-A-1.C(0) INDICA ( ) ( ) ( )	

Impreso en [illegible]

FSL

JUNTA DE COMANDANTES EN JEFE 222294 - 1 Dep. I Secc. I

S. I. D. Sub Secc. A/N

Ficha No. ..... Confec. .....

02-04-84

..... MOLFINO .... María del C. .....
Apellidos Nombres

DOCUMENTOS: C/C. ..... **C/I.** .....
Serie No. No. Dpto.

OTROS DOC. .....
Pasaporte Lib. Enrol. etc.

NACIMIENTO .....
Fecha Lugar

DOMICILIO: .....
Calle No. Teléf. Ciudad o Localidad

PROFESIÓN U OCUPACIÓN: .....

LUGAR: ..... **CARGO:** .....

IDEOLOGÍA POLÍTICA: ..... **CLASIFICACIÓN:** .....

DATOS COMPLEMENTARIOS .....
Est. Civil Cónyuge Hijos

.....
Otros familiares

FECHA	DOCUMENTOS	222294 ANTECEDENTES A REGISTRAR	Fs 2
	1100 / 80 PAG. 3417	-POSEE ANTECEDENTES EN EL [illegible]- EVAL - A - 1.CCD) INDICA ( )( )( )	

Impreso en [illegible]

JUNTA DE COMANDANTES EN JEFE 222295 - 8 FS1

S. I. D.

Dep. I Secc. I

Sub.Secc. A/N

Ficha No. 6... Confec. .....

02-04-84

MODYEWSKY de MONTAÑEZ .....
Apellidos Nombres

DOCUMENTOS: C/C. ..... C/I. .....
Serie No. No. Dpto.

OTROS DOC. .....
Pasaporte Lib. Enrol. etc.

NACIMIENTO .....
Fecha Lugar

DOMICILIO: .....
Calle No. Teléf. Ciudad o Localidad

PROFESIÓN U OCUPACIÓN: .....

LUGAR: ..... CARGO: .....

IDEOLOGÍA POLÍTICA: ..... CLASIFICACIÓN: .....

DATOS COMPLEMENTARIOS .....
Est. Civil Cónyuge Hijos

.....
Otros familiares

FECHA	DOCUMENTOS	222295 ANTECEDENTES A REGISTRAR	FS 2
	11041 / 82 PAG. 34/6	- POSEE ANTECEDENTES EN EL CO.NA.FA EVAL - A - 1.C (D) INDICA [illegible]	

Impreso en [illegible]

JUNTA DE COMANDANTES EN JEFE

S. I. D.

222296-6

F31

Dep. I Secc. I.

Sub Secc. A/N

Ficha No. 6... Confec. .....

02-04-84

.....MADERA de FERNANDEZ.....
Apellidos Nombres

DOCUMENTOS: C/C. ..... **C/I.** .....
Serie No. No. Dpto.

OTROS DOC. .....
Pasaporte Lib. Enrol. etc.

NACIMIENTO .....
Fecha Lugar

DOMICILIO: .....
Calle No. Teléf. Ciudad o Localidad

PROFESIÓN U OCUPACIÓN: .....

LUGAR: ..... **CARGO:** .....

IDEOLOGÍA POLÍTICA: ..... **CLASIFICACIÓN:** .....

DATOS COMPLEMENTARIOS .....
Est. Civil Cónyuge Hijos

.....
Otros familiares

FECHA	DOCUMENTOS	222296 ANTECEDENTES A REGISTRAR	F52
	[illegible] / [illegible]	-POSEE A[illegible]TES EN EL CO.NA.E-	
	PAG. 34/3	EVAL-A-1.C(1) INDICA ( )( )( )	

Impreso en [illegible]

JUNTA DE COMANDANTES EN JEFE 222497-4 Fs 1

S. I. D.

Dep. I Secc. I

Sub Secs. A/N

Ficha No. ..... Confec. 02-04-84

MODELLO José

Apellidos Nombres

DOCUMENTOS: C/C. ..... **C/I.** .....

Serie No. No. Dpto.

OTROS DOC. .....

Pasaporte Lib. Enrol. etc.

NACIMIENTO .....

Fecha Lugar

DOMICILIO: .....

Calle No. Teléf. Ciudad o Localidad

PROFESIÓN U OCUPACIÓN: .....

LUGAR: ..... **CARGO:** .....

IDEOLOGÍA POLÍTICA: ..... **CLASIFICACIÓN:** .....

DATOS COMPLEMENTARIOS .....

Est. Civil Cónyuge Hijos

.....

Otros familiares

FECHA	DOCUMENTOS	222297 ANTECEDENTES A REGISTRAR	FS2
	[illegible] / 82 PAG. 34/3	-FOSEE ANTECEDENTES EN EL CO.BA.S- EVAL - A - 1.C(0) INDICA ( ) ( ) ( )	

Impreso en

JUNTA DE COMANDANTES EN JEFE

S. I. D.

222298-2

Fs 1

Dep. I Secc. I

Sub Secc. A/N

Ficha No. ..... - Confec. 02-04-84

MOCKOSCE MATTO ..... Teresita Mary .....
Apellidos Nombres

DOCUMENTOS: C/C. ..... C/I. .....
Serie No. No. Dpto.

OTROS DOC. .....
Pasaporte Lib. Enrol. etc.

NACIMIENTO .....
Fecha Lugar

DOMICILIO: .....
Calle No. Teléf. Ciudad o Localidad

PROFESIÓN U OCUPACIÓN: .....

LUGAR: ..... CARGO: .....

IDEOLOGÍA POLÍTICA: ..... CLASIFICACIÓN: .....

DATOS COMPLEMENTARIOS .....
Est. Civil Cónyuge Hijos

.....
Otros familiares

FECHA	DOCUMENTOS	222298 ANTECEDENTES A REGISTRAR	Fs 2
	[illegible] / [illegible]	-POSEE ANTECEDENTES EN EL CO.DA.E-	
	PAG. 3413	EVAL - A - 1. C(D) INDICA ( ) ( ) ( )	

Impreso en [illegible]

222299 - 0

Fs 1

JUNTA DE COMANDANTES EN JEFE

S. I. D.

Dep. I Secc. I

Sub Secc. A/N

Ficha No. ..... Confec. .....

02-04-81

MOCKOSCK (Apellidos) Miguel Angel (Nombres)

DOCUMENTOS: C/C. CGA (Serie) 6891 (No.) C/I. 28.707 (No.) (Dpto.)

OTROS DOC. (Pasaporte) (Lib. Enrol.) (etc.)

NACIMIENTO 06-4-941 (Fecha) (Lugar)

DOMICILIO: Santa Rosa (Calle) (No.) (Teléf.) Canelones (Ciudad o Localidad)

PROFESIÓN U OCUPACIÓN: Ex- Inspectora de Zona de Canelones

LUGAR: CARGO:

IDEOLOGÍA POLÍTICA: CLASIFICACIÓN:

DATOS COMPLEMENTARIOS (Est. Civil) (Cónyuge) (Hijos)

(Otros familiares)

FECHA	DOCUMENTOS	222299 ANTECEDENTES A REGISTRAR	Fs 2
	11041 / 82 PAG. 3413	- POSEE [illegible] TES EN EL CO.BA.Eq EVAL - A - 1. C(D) INDICA ( ) ( ) ( )	

Impreso en [illegible]

JUNTA DE COMANDANTES EN JEFE

222300-6

Fs1

Dep. I Secc. I

S. I. D.

Sub Secc. A/N

Ficha No. ..... Confec. .....

02-04-81

MISTER de MURMINKAJ ..... S.

Apellidos Nombres

DOCUMENTOS: C/C. ..... C/I. .....

Serie No. No. Dpto.

OTROS DOC. .....

Pasaporte Lib. Enrol. etc.

NACIMIENTO .....

Fecha Lugar

DOMICILIO: .....

Calle No. Teléf. Ciudad o Localidad

PROFESIÓN U OCUPACIÓN: .....

LUGAR: ..... CARGO: .....

IDEOLOGÍA POLÍTICA: ..... CLASIFICACIÓN: .....

DATOS COMPLEMENTARIOS .....

Est. Civil Cónyuge Hijos

.....

Otros familiares

FECHA	DOCUMENTOS	222300 ANTECEDENTES A REGISTRAR FS2
	[illegible] / 82	-POSEE ANTECEDENTES EN EL CO,NA,E=
	PAG 3410	EVAL - A - 1. C(1) INDICA ( ) ( ) ( )

Impreso en [illegible]

JUNTA DE COMANDANTES EN JEFE 222301-4 F51

S. I. D.

Dep. I Secc. I

Sub Secc. A/N

Ficha No. ..... Confec. .....

02-04-84

...MISSAUT de GUGLIUCI. .....
Apellidos Nombres

DOCUMENTOS: C/C. ..... **C/I.** .....
Serie No. No. Dpto.

OTROS DOC. .....
Pasaporte Lib. Enrol. etc.

NACIMIENTO .....
Fecha Lugar

DOMICILIO: .....
Calle No. Teléf. Ciudad o Localidad

PROFESIÓN U OCUPACIÓN: .....

LUGAR: ..... **CARGO:** .....

IDEOLOGÍA POLÍTICA: ..... **CLASIFICACIÓN:** .....

DATOS COMPLEMENTARIOS .....
Est. Civil Cónyuge Hijos

.....
Otros familiares

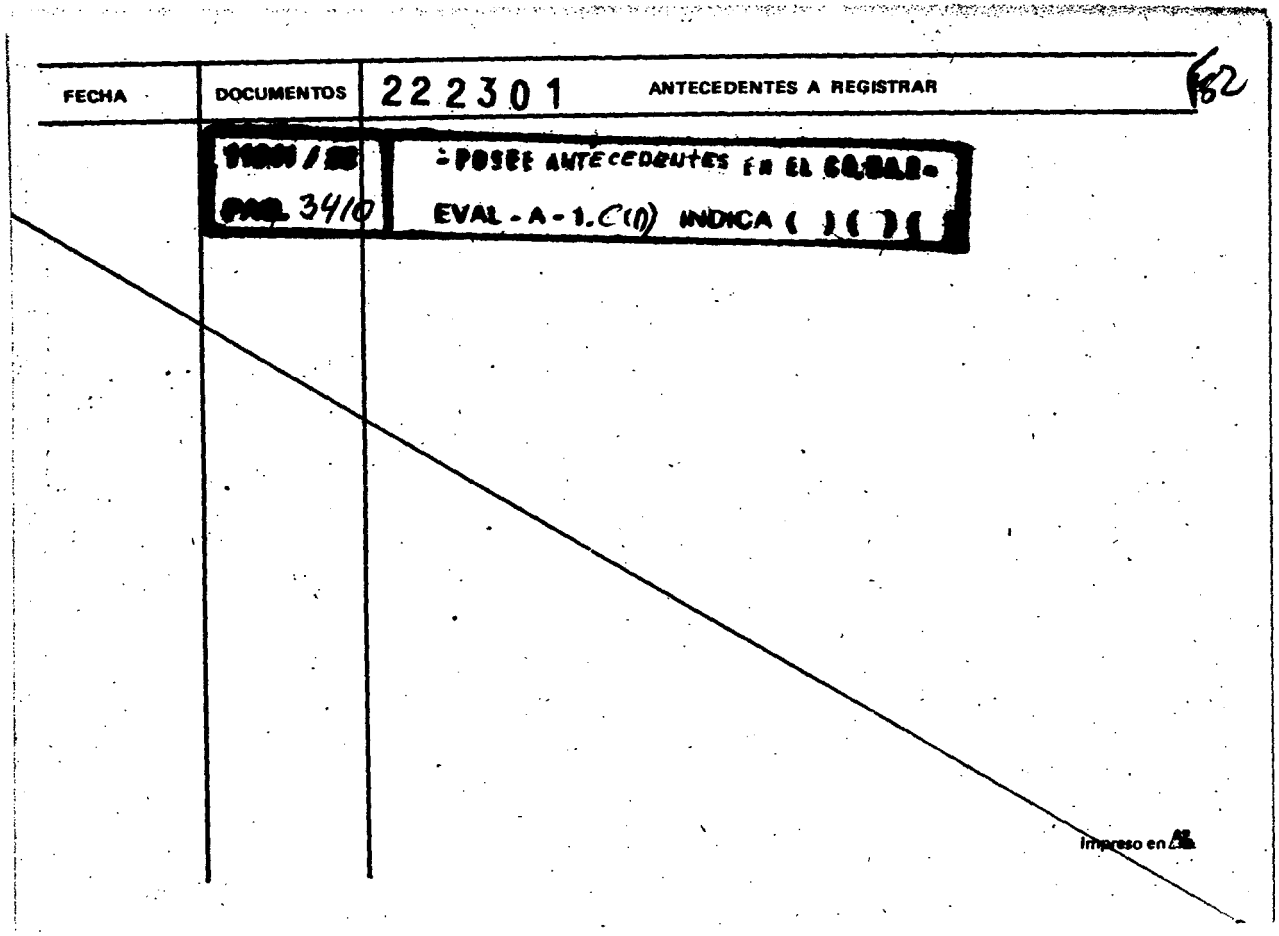

FECHA	DOCUMENTOS	222301 ANTECEDENTES A REGISTRAR
	[illegible] / [illegible] PAG. 3410	-POSEE ANTECEDENTES EN EL [illegible]- EVAL - A - 1. C(1) INDICA ( ) ( ) (

F82

Impreso en [illegible]

JUNTA DE COMANDANTES EN JEFE 222302-2 Dep. I FS1 Secc. I

S. I. D. Sub Secc. A/N

Ficha No. ..... Confec. .....

02-01-81

..MENDEZ..... .....
Apellidos Nombres

DOCUMENTOS: C/C. ..... **C/I.** .....
Serie No. No. Dpto.

OTROS DOC. .....
Pasaporte Lib. Enrol. etc.

NACIMIENTO .....
Fecha Lugar

DOMICILIO: .....
Calle No. Teléf. Ciudad o Localidad

PROFESIÓN U OCUPACIÓN: .....

LUGAR: ..... **CARGO:** .....

IDEOLOGÍA POLÍTICA: ..... **CLASIFICACIÓN:** .....

DATOS COMPLEMENTARIOS .....
Est. Civil Cónyuge Hijos

.....
Otros familiares

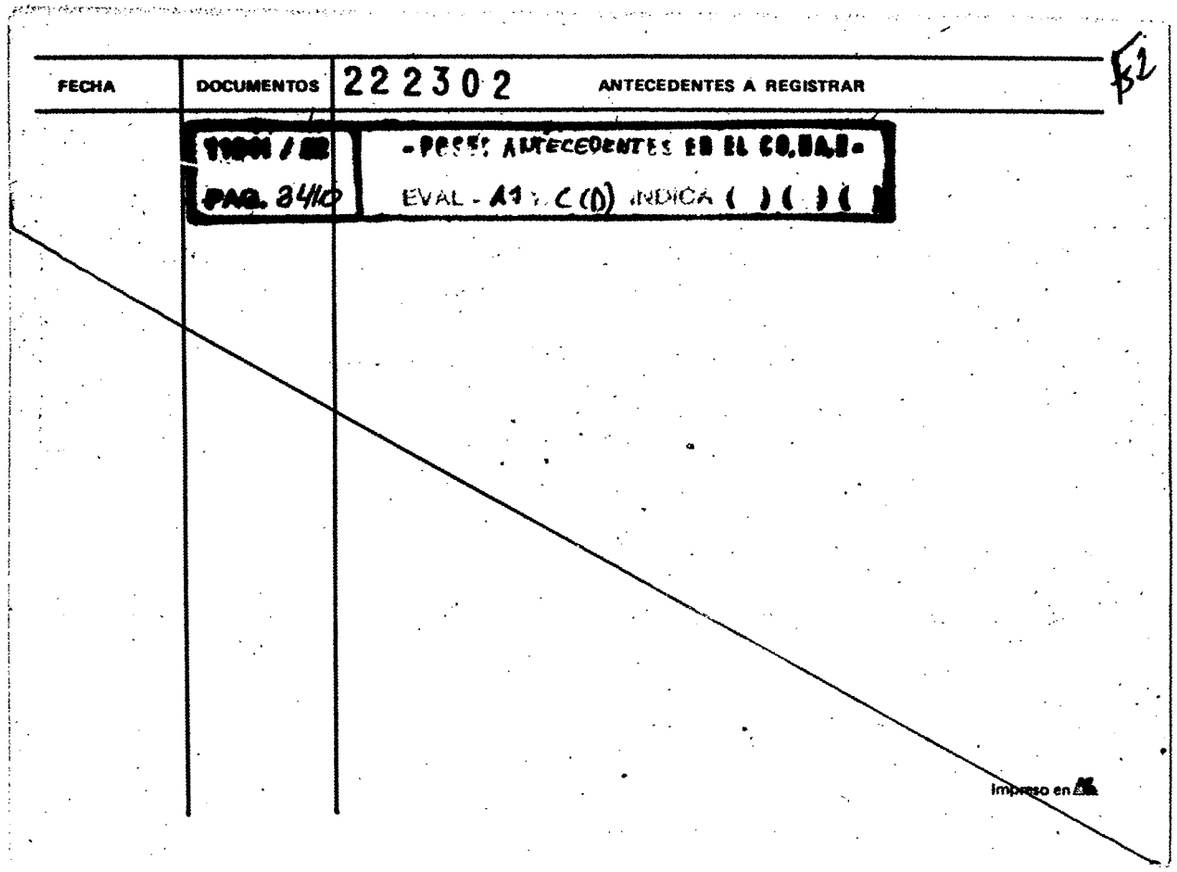

FECHA	DOCUMENTOS	222302 ANTECEDENTES A REGISTRAR
	[illegible] / [illegible] PAG. 3410	-POSEE ANTECEDENTES EN EL CO.NA.E- EVAL - A1 Y C (D) INDICA ( ) ( ) ( )

Impreso en [illegible]

FSA

JUNTA DE COMANDANTES EN JEFE
S. I. D.

222303-0 Dep. I Secc. I
Sub Secc. A/N
Ficha No. ..... Confec. 02-04-84

MISA PERAYRA de MENDEZ ..... Susana María .....
Apellidos Nombres

DOCUMENTOS: C/C. APA. 8955 ..... C/I. 1.205.786 .....
Serie No. No. Dpto.

OTROS DOC. .....
Pasaporte Lib. Enrol. etc.

NACIMIENTO .. 27-07-49 .....
Fecha Lugar

DOMICILIO: ... Defensa 2372 Ap.5 .....
Calle No. Teléf. Ciudad o Localidad

PROFESIÓN U OCUPACIÓN: ... Maestra de Escuela Nº 113 .....

LUGAR: ..... CARGO: .....

IDEOLOGÍA POLÍTICA: ..... CLASIFICACIÓN: .....

DATOS COMPLEMENTARIOS .....
Est. Civil Cónyuge Hijos

.....
Otros familiares

FECHA	DOCUMENTOS	222303 ANTECEDENTES A REGISTRAR	FS2
[illegible]	[illegible]	- POSEE [illegible] EN EL [illegible]	
[illegible]	[illegible]	EVAL - A - 1.C (10) INDICA [illegible]	

Impreso en [illegible]

JUNTA DE COMANDANTES EN JEFE

S. I. D.

222304-8

FSL

Dep. I Secc. I

Sub Secc. A/N

Ficha No. ..... Confec. .....

02-04-84

MISA PONZONI ..... Noemí Susana .....
Apellidos Nombres

DOCUMENTOS: C/C. BDB. 24.098 ..... C/I. 913.609 .....
Serie No. No. Dpto.

OTROS DOC. .....
Pasaporte Lib. Enrol. etc.

NACIMIENTO 03-10-949 .....
Fecha Lugar

DOMICILIO: Juan M. Blanes 1234 .....
Calle No. Teléf. Ciudad o Localidad

PROFESIÓN U OCUPACIÓN: Maestra .....

LUGAR: ..... CARGO: .....

IDEOLOGÍA POLÍTICA: ..... CLASIFICACIÓN: .....

DATOS COMPLEMENTARIOS .....
Est. Civil Cónyuge Hijos

.....
Otros familiares

FECHA	DOCUMENTOS	222304 ANTECEDENTES A REGISTRAR	FSE
	11941 / 82 PAG. 3409	-POSEE [illegible] EN EL CO.BA.B- EVAL - - - 1.C(D) INDICA ( ) ( ) ( )	

Impreso en [illegible]

JUNTA DE COMANDANTES EN JEFE

S. I. D.

222305-5

F11

Dep. I Secc. I

Sub Secc. A/N

Ficha No. ..... Confec. 02-05-84

MIRAZO ..... María M. .....
Apellidos Nombres

DOCUMENTOS: C/C. ..... C/I. .....
Serie No. No. Dpto.

OTROS DOC. .....
Pasaporte Lib. Enrol. etc.

NACIMIENTO .....
Fecha Lugar

DOMICILIO: .....
Calle No. Teléf. Ciudad o Localidad

PROFESIÓN U OCUPACIÓN: .....

LUGAR: ..... CARGO: .....

IDEOLOGÍA POLÍTICA: ..... CLASIFICACIÓN: .....

DATOS COMPLEMENTARIOS .....
Est. Civil Cónyuge Hijos

.....
Otros familiares

FECHA	DOCUMENTOS	222305 ANTECEDENTES A REGISTRAR	Fs2
	[illegible] / [illegible] PAG 3408	-POSEE ANTECEDENTES EN EL CO.NA.E- EVAL - [illegible] C(0) INDICA ( ) ( ) ( )	

Impreso en [illegible]

222306-3

FS1

JUNTA DE COMANDANTES EN JEFE

S. I. D.

Dep. I Secc. I

Sub Secc. A/N

Ficha No. ..... Confec. .....

02-04-84

MIRENGO ..... Miguel A. .....
Apellidos Nombres

DOCUMENTOS: C/C. ..... **C/I.** .....
Serie No. No. Dpto.

OTROS DOC. .....
Pasaporte Lib. Enrol. etc.

NACIMIENTO .....
Fecha Lugar

DOMICILIO: .....
Calle No. Teléf. Ciudad o Localidad

PROFESIÓN U OCUPACIÓN: .....

LUGAR: ..... **CARGO:** .....

IDEOLOGÍA POLÍTICA: ..... **CLASIFICACIÓN:** .....

DATOS COMPLEMENTARIOS .....
Est. Civil Cónyuge Hijos

.....
Otros familiares

FECHA	DOCUMENTOS	222306 ANTECEDENTES A REGISTRAR	FS 2
	11001 / 82 PAG. 3406	-POSEE ANTECEDENTES EN EL CO.BA.E- EVAL. A-1.C(0) INDICA ( )( )( )	

Impreso en

JUNTA DE COMANDANTES EN JEFE 222307-1 Fs 1

S. I. D.

Dep. I Secc. I

Sub Secc. A/N

Ficha No. Confec. 02-04-84

MIRANDE ..... Germán .....
Apellidos Nombres

DOCUMENTOS: C/C. ..... C/I. .....
Serie No. No. Dpto.

OTROS DOC. .....
Pasaporte Lib. Enrol. etc.

NACIMIENTO .....
Fecha Lugar

DOMICILIO: .....
Calle No. Teléf. Ciudad o Localidad

PROFESIÓN U OCUPACIÓN: .....

LUGAR: ..... CARGO: .....

IDEOLOGÍA POLÍTICA: ..... CLASIFICACIÓN: .....

DATOS COMPLEMENTARIOS .....
Est. Civil Cónyuge Hijos

.....
Otros familiares

FECHA	DOCUMENTOS	222307 ANTECEDENTES A REGISTRAR	FS2
	11001 / [illegible] PAG 3408	-POSEE [illegible] EN EL CO.[illegible]- EVAL[illegible] C(0) INDICA ( )( )( )	

Impreso en [illegible]

JUNTA DE COMANDANTES EN JEFE 222308-9 F:1

S. I. D.

Dep. I Secc. I

Sub Secc. A/N

Ficha No. ..... Confec. .....

02-04-84

MIRANDA ..... Raquel .....
Apellidos Nombres

DOCUMENTOS: C/C. ..... C/I. .....
Serie No. No. Dpto.

OTROS DOC. .....
Pasaporte Lib. Enrol. etc.

NACIMIENTO .....
Fecha Lugar

DOMICILIO: .....
Calle No. Teléf. Ciudad o Localidad

PROFESIÓN U OCUPACIÓN: .....

LUGAR: ..... CARGO: .....

IDEOLOGÍA POLÍTICA: ..... CLASIFICACIÓN: .....

DATOS COMPLEMENTARIOS .....
Est. Civil Cónyuge Hijos

.....
Otros familiares

FECHA	DOCUMENTOS	222308 ANTECEDENTES A REGISTRAR	FS2
	11041 / 82 PAG. 3408	-POSEE ANTECEDENTES EN EL CO.BA.S- EVAL ... C(1) INDICA ( ) ( ) ( )	

Impreso en

FSL

JUNTA DE COMANDANTES EN JEFE 222309-7 Dep. I Secc. I

S. I. D. Sub Secc. A/N

Ficha No. ..... Confec. 02-04-84

MIRANDA de PEVERONI ..... R. .....
Apellidos Nombres

DOCUMENTOS: C/C. ..... **C/I.** .....
Serie No. No. Dpto.

OTROS DOC. .....
Pasaporte Lib. Enrol. etc.

NACIMIENTO .....
Fecha Lugar

DOMICILIO: .....
Calle No. Teléf. Ciudad o Localidad

PROFESIÓN U OCUPACIÓN: .....

LUGAR: ..... **CARGO:** .....

IDEOLOGÍA POLÍTICA: ..... **CLASIFICACIÓN:** .....

DATOS COMPLEMENTARIOS .....
Est. Civil Cónyuge Hijos

.....
Otros familiares

FECHA	DOCUMENTOS	222309 ANTECEDENTES A REGISTRAR	FsL
	[illegible] / [illegible] PAG.3408	-POSEE A[illegible]ENTES EN EL CO.DA.D- EVAL[illegible] C(D) INDICA ( ) ( ) ( )	

Impreso en [illegible]

JUNTA DE COMANDANTES EN JEFE

S. I. D.

222310-5

Fs1

Dep. I Secc. I

Sub Secc. A/N

Ficha No. ..... Confec. 02-04-84

MIRANDA ..... Julia Rosa .....

Apellidos Nombres

DOCUMENTOS: C/C. ..... C/I. .....

Serie No. No. Dpto.

OTROS DOC. .....

Pasaporte Lib. Enrol. etc.

NACIMIENTO .....

Fecha Lugar

DOMICILIO: .....

Calle No. Teléf. Ciudad o Localidad

PROFESIÓN U OCUPACIÓN: .....

LUGAR: ..... CARGO: .....

IDEOLOGÍA POLÍTICA: ..... CLASIFICACIÓN: .....

DATOS COMPLEMENTARIOS .....

Est. Civil Cónyuge Hijos

.....

Otros familiares

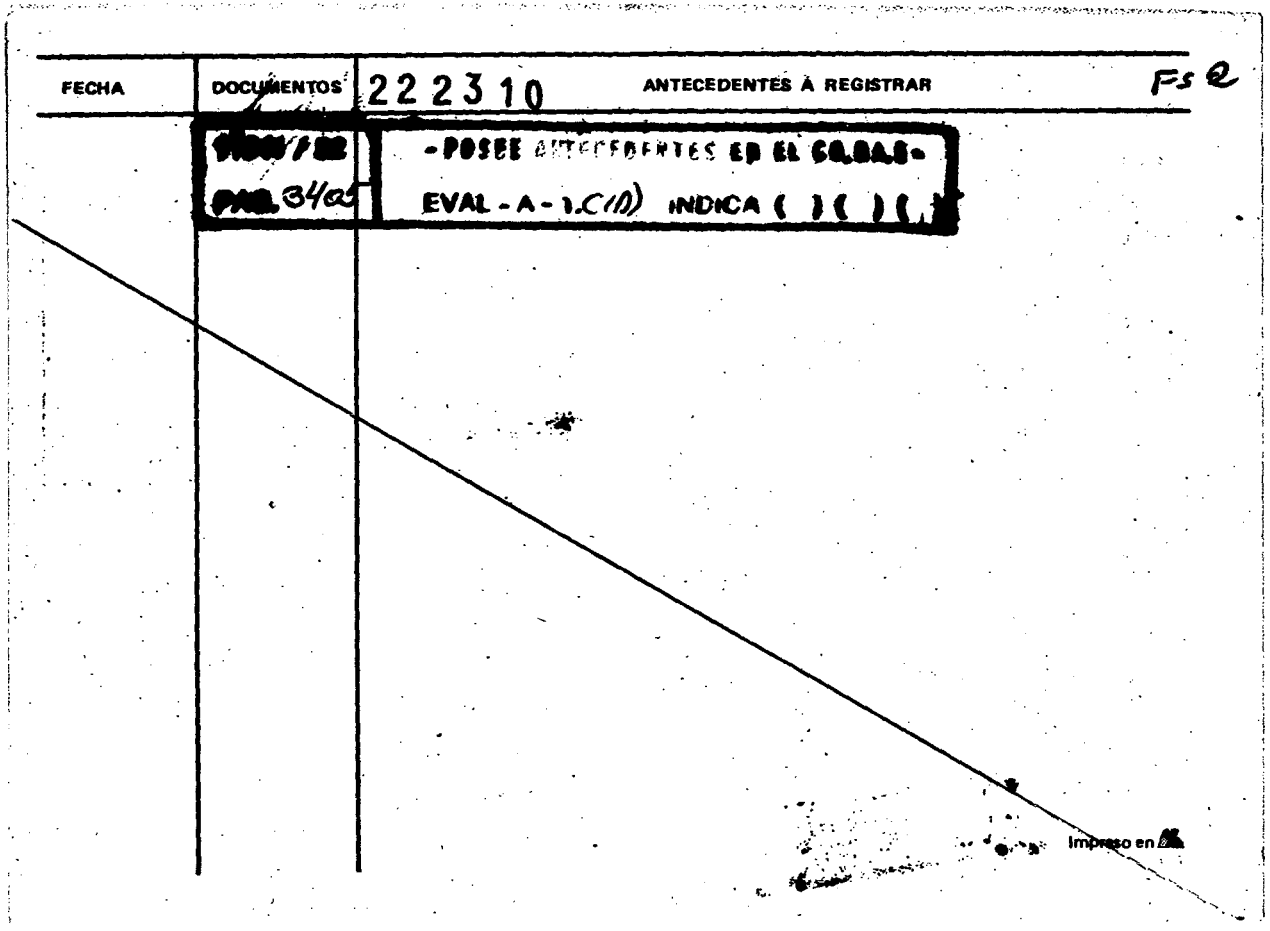

FECHA	DOCUMENTOS	222310 ANTECEDENTES A REGISTRAR	Fs 2
	[illegible]	-POSEE ANTECEDENTES EN EL CO.DA.S-	
	PAG. 3405	EVAL - A - 1.C(1) INDICA ( ) ( ) ( )	

Impreso en

222311-3

FSt

JUNTA DE COMANDANTES EN JEFE

S. I. D.

Dep. I Secc. I

Sub Secc. A/N

Ficha No. ..... Confec. 02-04-81

MIRANDA (Apellidos) CATALA de BERGMANN ..... Ana María (Nombres)

DOCUMENTOS: C/C. BZA (Serie) 1730 (No.) ..... C/I. 936.904 (No.) (Dpto.)

OTROS DOC. (Pasaporte) ..... (Lib. Enrol.) ..... (etc.)

NACIMIENTO: 09-07-42 (Fecha) ..... (Lugar)

DOMICILIO: Carlos Reyles 1769 (Calle) (No.) (Teléf.) (Ciudad o Localidad)

PROFESIÓN U OCUPACIÓN: Maestra de la Escuela Nº 133

LUGAR: ..... CARGO: .....

IDEOLOGÍA POLÍTICA: ..... CLASIFICACIÓN: .....

DATOS COMPLEMENTARIOS ..... (Est. Civil) (Cónyuge) (Hijos)

..... (Otros familiares)

FECHA	DOCUMENTOS	222311 ANTECEDENTES A REGISTRAR	FS 2
	[illegible] / [illegible] PAG. 3401	-POSEE [illegible] EN EL [illegible]- EVAL - [illegible] .(10) [illegible] ( ) ( ) ( )	

Impreso en [illegible]

JUNTA DE COMANDANTES EN JEFE

S. I. D.

222512-1

Dep. I

Sec. I

FS1

Sub Secc. A/N

Ficha No. ..... Confec. .....

02-04-81

MIRAMBELL RISSOTO ..... E. .....
Apellidos Nombres

DOCUMENTOS: C/C. ..... C/I. .....
Serie No. No. Dptó.

OTROS DOC. .....
Pasaporte Lib. Enrol. etc.

NACIMIENTO ....
Fecha Lugar

DOMICILIO: .....
Calle No. Teléf. Ciudad o Localidad

PROFESIÓN U OCUPACIÓN: .....

LUGAR: ..... CARGO: .....

IDEOLOGÍA POLÍTICA: ..... CLASIFICACIÓN: .....

DATOS COMPLEMENTARIOS .....
Est. Civil Cónyuge Hijos

.....
Otros familiares

FECHA	DOCUMENTOS	222312 ANTECEDENTES A REGISTRAR FS2
	[illegible] / 82	-POSEE ANTECEDENTES EN EL CO.BA.S-
	PAG. 3401	EVAL - A - 1. C (0) INDICA ( ) ( ) ( )

Impreso en [illegible]

JUNTA DE COMANDANTES EN JEFE 222313-9 Dep. I Secc. I FIL

S. I. D.

Sub Secc. A/N

Ficha No. ..... Confec. .....

02-06-84

MIRABELLES DE LOS SANTOS Adán Néstor .....
Apellidos Nombres

DOCUMENTOS: C/C. ..... C/I. .....
Serie No. No. Dpto.

OTROS DOC. .....
Pasaporte Lib. Enrol. etc.

NACIMIENTO .....
Fecha Lugar

DOMICILIO: .....
Calle No. Teléf. Ciudad o Localidad

PROFESIÓN U OCUPACIÓN: .....

LUGAR: ..... CARGO: .....

IDEOLOGÍA POLÍTICA: ..... CLASIFICACIÓN: .....

DATOS COMPLEMENTARIOS .....
Est. Civil Cónyuge Hijos

.....
Otros familiares

FECHA	DOCUMENTOS	222313 ANTECEDENTES A REGISTRAR	FS 2
	11801 / 82 PAG. 3490	-POSEE ANTECEDENTES EN EL CO.BA.B- EVAL - A - 1.(CD) INDICA ( )( )( )	

Impreso en

JUNTA DE COMANDANTES EN JEFE

S. I. D.

222314·7

Fs 1

Dep. I Secc. I

Sub Secc. A/N

Ficha No. ..... Confec. .....

02-04-81

. MIRABALLES de CERVETTI .....
Apellidos Nombres

DOCUMENTOS: C/C. ..... C/I. .....
Serie No. No. Dpto.

OTROS DOC. .....
Pasaporte Lib. Enrol. etc.

NACIMIENTO ·.....
Fecha Lugar

DOMICILIO: .....
Calle No. Teléf. Ciudad o Localidad

PROFESIÓN U OCUPACIÓN: .....

LUGAR: ..... CARGO: .....

IDEOLOGÍA POLÍTICA: ..... CLASIFICACIÓN: .....

DATOS COMPLEMENTARIOS .....
Est. Civil Cónyuge Hijos

.....
Otros familiares

FECHA	DOCUMENTOS	222314 ANTECEDENTES A REGISTRAR	FS 2
	11001 / 82 PAG. 3400	-POSEE ANTECEDENTES EN EL CO.BA.E- EVAL - A - 1 C(1) INDICA ( ) ( ) ( )	

Impreso en

JUNTA DE COMANDANTES EN JEFE 222315-4 Dep. I F51 Secc. I

S. I. D.

Sub Secc. A/N

Ficha No. ..... Confec. .....

02-04-81

..MIR..... ....María Teresa.....

Apellidos Nombres

DOCUMENTOS: C/C. ..... **C/I.** .....

Serie No. No. Dpto.

OTROS DOC. .....

Pasaporte Lib. Enrol. etc.

NACIMIENTO .....

Fecha Lugar

DOMICILIO: .....

Calle No. Teléf. Ciudad o Localidad

PROFESIÓN U OCUPACIÓN: .....

LUGAR: ..... **CARGO:** .....

IDEOLOGÍA POLÍTICA: ..... **CLASIFICACIÓN:** .....

DATOS COMPLEMENTARIOS .....

Est. Civil Cónyuge Hijos

.....

Otros familiares

FECHA	DOCUMENTOS	222315 ANTECEDENTES A REGISTRAR	FS2
	11041 / 82 PAG. 8399	-POSEE ANTECEDENTES EN EL CO.BA.E- EVAL - A - 1.C (1) INDICA ( ) ( ) ( )	

Impreso en

JUNTA DE COMANDANTES EN JEFE 222316-2 Dep. I Secc. 14

S. I. D. Sub Secc. A/N

Ficha No. ..... Confec. .....

02-04-84

MINVIELLE

Apellidos ..... Nombres .....

DOCUMENTOS: C/C. ..... **C/I.** .....

Serie No. No. Dpto.

OTROS DOC. .....

Pasaporte Lib. Enrol. etc.

NACIMIENTO .....

Fecha Lugar

DOMICILIO: .....

Calle No. Teléf. Ciudad o Localidad

PROFESIÓN U OCUPACIÓN: .....

LUGAR: ..... **CARGO:** .....

IDEOLOGÍA POLÍTICA: ..... **CLASIFICACIÓN:** .....

DATOS COMPLEMENTARIOS .....

Est. Civil Cónyuge Hijos

.....

Otros familiares

FECHA	DOCUMENTOS	222316 ANTECEDENTES A REGISTRAR	FS2
	[illegible] PAG. 339/B	-POSEE ANTECEDENTES EN EL [illegible]- EVAL - A - 1. C (D) INDICA ( ) ( ) ( )	

Impreso en [illegible]

JUNTA DE COMANDANTES EN JEFE 222317-0

S. I. D.

Fs1

Dep. I Secc. I

Sub Secc. A/N

Ficha No. ..... Confec. .....

02-04-84

MINOLIO ..... Nelson .....
Apellidos Nombres

DOCUMENTOS: C/C. ..... C/I. .....
Serie No. No. Dpto.

OTROS DOC. .....
Pasaporte Lib. Enrol. etc.

NACIMIENTO: .....
Fecha Lugar

DOMICILIO: .....
Calle No. Teléf. Ciudad o Localidad

PROFESIÓN U OCUPACIÓN: .....

LUGAR: ..... CARGO: .....

IDEOLOGÍA POLÍTICA: ..... CLASIFICACIÓN: .....

DATOS COMPLEMENTARIOS .....
Est. Civil Cónyuge Hijos

.....
Otros familiares

FECHA	DOCUMENTOS	222317 ANTECEDENTES A REGISTRAR	Fs2
	[illegible] / [illegible]	-POSEE ANTECEDENTES EN EL CO.BA.E-	
	PAG. 83[illegible]	EVAL - [illegible] - 1.C (1) INDICA ( ) ( ) ( )	

Impreso en [illegible]

222318-8

F-1

JUNTA DE COMANDANTES EN JEFE

S. I. D.

Dep. I Secc. I

Sub Secc. A/N

Ficha No. ..... Confec. .....

02-04-81

..MINGRONI de BORBA.... .....Teresita.....
Apellidos Nombres

DOCUMENTOS: C/C. ..... **C/I.** .....
Serie No. No. Dpto.

OTROS DOC. .....
Pasaporte Lib. Enrol. etc.

NACIMIENTO .....
Fecha Lugar

DOMICILIO: .....
Calle No. Teléf. Ciudad o Localidad

PROFESIÓN U OCUPACIÓN: .....

LUGAR: ..... **CARGO:** .....

IDEOLOGÍA POLÍTICA: ..... **CLASIFICACIÓN:** .....

DATOS COMPLEMENTARIOS .....
Est. Civil Cónyuge Hijos

.....
Otros familiares

FECHA	DOCUMENTOS	222318 ANTECEDENTES A REGISTRAR	Fs 2
	[illegible] PAG. 3397	-POSEE ANTECEDENTES EN EL CODIGO- EVAL - A - 1.C(D) INDICA ( ) ( ) ( )	

Impreso en [illegible]

JUNTA DE COMANDANTES EN JEFE

S. I. D.

222319-6

Fs1

Dep. I Secc. I

Sub Secc. A/N

Ficha No. ..... Confec. .....

02-04-84

MINGOT TALLO (Apellidos) Enriqueta (Nombres)

DOCUMENTOS: C/C. ..... (Serie / No.) C/I. ..... (No. / Dpto.)

OTROS DOC. ..... (Pasaporte / Lib. Enrol. / etc.)

NACIMIENTO ..... (Fecha / Lugar)

DOMICILIO: ..... (Calle / No. / Teléf. / Ciudad o Localidad)

PROFESIÓN U OCUPACIÓN: Superbisora del Colegio de la Hna. Caridad (Cardona)

LUGAR: ..... CARGO: .....

IDEOLOGÍA POLÍTICA: ..... CLASIFICACIÓN: .....

DATOS COMPLEMENTARIOS ..... (Est. Civil / Cónyuge / Hijos)

..... (Otros familiares)

FECHA	DOCUMENTOS	222319 ANTECEDENTES A REGISTRAR	F52
	11961 / [illegible]	-POSEE ANTECEDENTES EN SU CONTRA-	
	PAG.339/5	EVAL = A - 1. C(D) INDICA ( ) ( ) ( )	

Impreso en [illegible]

222320-4

FS1

JUNTA DE COMANDANTES EN JEFE

S. I. D.

Dep. I Secc. I

Sub Secc. A/N

Ficha No. ..... Confec. .....

02-04-84

MINARRIETA ..... Eleazar .....
Apellidos Nombres

DOCUMENTOS: C/C. ..... C/I. .....
Serie No. No. Dpto.

OTROS DOC. .....
Pasaporte Lib. Enrol. etc.

NACIMIENTO: .....
Fecha Lugar

DOMICILIO: .....
Calle No. Teléf. Ciudad o Localidad

PROFESIÓN U OCUPACIÓN: .....

LUGAR: ..... CARGO: .....

IDEOLOGÍA POLÍTICA: ..... CLASIFICACIÓN: .....

DATOS COMPLEMENTARIOS .....
Est. Civil Cónyuge Hijos

.....
Otros familiares

FECHA	DOCUMENTOS	222320 ANTECEDENTES A REGISTRAR FS2
	11041 / 82 PAG. 3393	-POSEE ANTECEDENTES EN EL CO.RA.B- EVAL - A - 1.C(0) INDICA ( ) ( ) ( )

Impreso en

JUNTA DE COMANDANTES EN JEFE
S. I. D.

222321-2

Dep. I Secc. I
Sub Secc. A/N
Ficha No. ..... Confec. .....

ROSSO (Apellidos) Federico (Nombres)

DOCUMENTOS: C/C. ..... (Serie, No.) **C/I.** ..... (No., Dpto.)

OTROS DOC. ..... (Pasaporte, Lib. Enrol., etc.)

NACIMIENTO 28 años en 1967 (Fecha, Lugar)

DOMICILIO: Gustavo Gallinal 2059 (Calle, No., Teléf., Ciudad o Localidad)

PROFESIÓN U OCUPACIÓN: Peón textil

LUGAR: ..... **CARGO:** .....

IDEOLOGÍA POLÍTICA: ..... **CLASIFICACIÓN:** .....

DATOS COMPLEMENTARIOS ..... (Est. Civil, Cónyuge, Hijos)

..... (Otros familiares)

FE2

FECHA	DOCUMENTOS	222321 ANTECEDENTES A REGISTRAR
8.1.76	0001	- Afiliado al Partido Comunista con el Nº. 27010 , fecha de ingreso 1967 .(Microfilm incautado a Rodney Arismendi).- (EVALUACION: B-2). (BP)

Impreso en

JUNTA DE COMANDANTES EN JEFE 222322:0

S. I. D.

Dep. I Secc. I

Sub Secc. A/N

Ficha No. ..... Confec. .....

ROSSO FILIPPINI (Apellidos) María del Carmen (Nombres)

DOCUMENTOS: C/C. ..... (Serie / No.) C/I. ..... (No. / Dpto.)

OTROS DOC. ..... (Pasaporte / Lib. Enrol. / etc.)

NACIMIENTO: 20 años en 1969 (Fecha / Lugar)

DOMICILIO: Juan Antonio Rodríguez 1426 (Calle / No. / Teléf. / Ciudad o Localidad)

PROFESIÓN U OCUPACIÓN: .....

LUGAR: ..... **CARGO:** .....

IDEOLOGÍA POLÍTICA: ..... **CLASIFICACIÓN:** .....

DATOS COMPLEMENTARIOS ..... (Est. Civil / Cónyuge / Hijos)

..... (Otros familiares)

FECHA	DOCUMENTOS	222322 ANTECEDENTES A REGISTRAR
8.1.76	0001	- Afiliado al Partido Comunista con el Nº. 37426 , fecha de ingreso 1969 .(Microfilm incautado a Rodney Arismendi).- (EVALUACION: B-2). (BP)

Impreso en

JUNTA DE COMANDANTES EN JEFE 222323 - 8 Dep. I Secc. I

S. I. D. Sub Secc. A/N

Ficha No. ..... Confec. .....

ROSSO CARBONE de VACAREZA (Apellidos) María Rosa (Nombres)

DOCUMENTOS: C/C. BNA 23329 (Serie / No.) **C/I.** ..... (No. / Dpto.)

OTROS DOC. ..... (Pasaporte / Lib. Enrol. / etc.)

NACIMIENTO 69 años en 1960 (Fecha / Lugar)

DOMICILIO: Martín Rodríguez 3786 (Calle / No. / Teléf. / Ciudad o Localidad)

PROFESIÓN U OCUPACIÓN: Ama de casa

LUGAR: ..... **CARGO:** .....

IDEOLOGÍA POLÍTICA: ..... **CLASIFICACIÓN:** .....

DATOS COMPLEMENTARIOS ..... (Est. Civil / Cónyuge / Hijos)

..... (Otros familiares)

FECHA	DOCUMENTOS	222323 ANTECEDENTES A REGISTRAR
8.1.76	0001	- Afiliado al Partido Comunista con el Nº. 31657 , fecha de ingreso 1960 .(Microfilm incautado a Rodney Arismendi).- (EVALUACION: B-2). (BP)

Impreso en

JUNTA DE COMANDANTES EN JEFE

S. I. D.

222324-6

Dep. I Secc. I

Sub Secc. A/N

Ficha No. ...,. Confec. .....

ROSSO BALLO	Ruben Omar
Apellidos	Nombres

DOCUMENTOS: C/C. BUB 9817 **C/I.** .....
Serie No. No. Dpto.

OTROS DOC. .....
Pasaporte Lib. Enrol. etc.

NACIMIENTO: 46 años en 1968
Fecha Lugar

DOMICILIO: Cno. Tomkinson 2566
Calle No. Teléf. Ciudad o Localidad

PROFESIÓN U OCUPACIÓN: Jornalero

LUGAR: FREIRE **CARGO:** .....

IDEOLOGÍA POLÍTICA: ..... **CLASIFICACIÓN:** .....

DATOS COMPLEMENTARIOS .....
Est. Civil Cónyuge Hijos

.....
Otros familiares

FECHA	DOCUMENTOS	222324 ANTECEDENTES A REGISTRAR
8.1.76	0001	Afiliado al Partido Comunista con el N°.30966 , fecha de ingreso 1968 .(Microfilm incautado a Rodney Arismendi).- (EVALUACION: B-2). (BP)

Impreso en

JUNTA DE COMANDANTES EN JEFE 222325-3

S. I. D.

Dep. I Secc. I

Sub Secc. A/N

Ficha No. ..... Confec. .....

...ROSTANGAL OLIVERA... ...Humberto José.....
Apellidos Nombres

DOCUMENTOS: C/C. ...BKC 4545..... **C/I.** .....
Serie No. No. Dpto.

OTROS DOC. .....
Pasaporte Lib. Enrol. etc.

NACIMIENTO ..31 años en 1962.....
Fecha Lugar

DOMICILIO: 8 de Octubre s/n .....
Calle No. Teléf. Ciudad o Localidad

PROFESIÓN U OCUPACIÓN: Colchonero .....

LUGAR: ..... **CARGO:** .....

IDEOLOGÍA POLÍTICA: ..... **CLASIFICACIÓN:** .....

DATOS COMPLEMENTARIOS .....
Est. Civil Cónyuge Hijos

.....
Otros familiares

FECHA	DOCUMENTOS	222325 ANTECEDENTES A REGISTRAR
8.1.76	0001	Afiliado al Partido Comunista con el Nº. 18783 , fecha de ingreso 1962 .(Microfilm incautado a Rodney Arismendi).- (EVALUACION: B-2). (BP)

Impreso en Chile

JUNTA DE COMANDANTES EN JEFE
S. I. D.

222326-1

Dep. I Secc. I
Sub Secc. A/N
Ficha No. ..... Confec. .....

ROTALA (Apellidos) Vicente (Nombres)

DOCUMENTOS: C/C. BNA 2139 (Serie / No.) C/I. ..... (No. / Dpto.)

OTROS DOC. ..... (Pasaporte / Lib. Enrol. / etc.)

NACIMIENTO: 56 años en 1958 (Fecha / Lugar)

DOMICILIO: Alsacia 3815 (Calle / No. / Teléf. / Ciudad o Localidad)

PROFESIÓN U OCUPACIÓN: Albañil

LUGAR: ..... **CARGO:** .....

IDEOLOGÍA POLÍTICA: ..... **CLASIFICACIÓN:** .....

DATOS COMPLEMENTARIOS ..... (Est. Civil / Cónyuge / Hijos)

..... (Otros familiares)

FECHA	DOCUMENTOS	222326 ANTECEDENTES A REGISTRAR
8.1.86	0001	Afiliado al Partido Comunista con el Nº.7482 , fecha de ingreso 1958 .(Microfilm incautado a Rodney Ariasmendi).- (EVALUACION: B-2). (BP)

Impreso en

JUNTA DE COMANDANTES EN JEFE
S. I. D.

222327-9

Dep. I Secc. I
Sub Secc. A/N
Ficha No. ..... Confec. .....

ROTH MALESPINA de GONZALEZ Elisa
Apellidos Nombres

DOCUMENTOS: C/C. ..... **C/I.** .....
Serie No. No. Dpto.

OTROS DOC. .....
Pasaporte Lib. Enrol. etc.

NACIMIENTO .....
Fecha Lugar

DOMICILIO: Jakcson 3091 .....
Calle No. Teléf. Ciudad o Localidad

PROFESIÓN U OCUPACIÓN: Amam de casa .....

LUGAR: ..... **CARGO:** .....

IDEOLOGÍA POLÍTICA: ..... **CLASIFICACIÓN:** .....

DATOS COMPLEMENTARIOS .....
Est. Civil Cónyuge Hijos

.....
Otros familiares

FGC

FECHA	DOCUMENTOS	222327 ANTECEDENTES A REGISTRAR.
8.1.76	0001	Afiliado al Partido Comunista con el Nº. 28027 , fecha de ingreso s/f .(Microfilm incautado a Rodney Ariasmendi).- (EVALUACION: B-2). (BP)

Impreso en

JUNTA DE COMANDANTES EN JEFE 222328-7 Dep. I Secc. I

S. I. D. Sub Secc. A/N

Ficha No. ..... Confec. .....

ROTONDARO (Apellidos) José (Nombres)

DOCUMENTOS: C/C. ..... (Serie / No.) **C/I.** ..... (No. / Dpto.)

OTROS DOC. ..... (Pasaporte / Lib. Enrol. / etc.)

NACIMIENTO ..... (Fecha / Lugar)

DOMICILIO: ..... (Calle / No. / Teléf. / Ciudad o Localidad)

PROFESIÓN U OCUPACIÓN: .....

LUGAR: ..... **CARGO:** .....

IDEOLOGÍA POLÍTICA: ..... **CLASIFICACIÓN:** .....

DATOS COMPLEMENTARIOS ..... (Est. Civil / Cónyuge / Hijos)

..... (Otros familiares)

FECHA	DOCUMENTOS	222328 ANTECEDENTES A REGISTRAR
8.1.76	0001	Afiliado al Partido Comunista con el N°.36229 , fecha de ingreso 31.12.68 .(Microfilm incautado a Rodney Ariasmendi).- (EVALUACION: B-2). (BP)

Impreso en

JUNTA DE COMANDANTES EN JEFE

S. I. D.

222329-5

Dep. I Secc. I

Sub Secc. A/N

Ficha No. ..... Confec. .....

ROTOVSKYVASILISKY (Apellidos) Paulina (Nombres)

DOCUMENTOS: C/C. ..... (Serie / No.) C/I. ..... (No. / Dpto.)

OTROS DOC. ..... (Pasaporte / Lib. Enrol. / etc.)

NACIMIENTO 18 años en 1967 (Fecha / Lugar)

DOMICILIO: Rivera 4723 (Calle / No. / Teléf. / Ciudad o Localidad)

PROFESIÓN U OCUPACIÓN: Empleada

LUGAR: VOGUS Calzado CARGO: .....

IDEOLOGÍA POLÍTICA: ..... CLASIFICACIÓN: .....

DATOS COMPLEMENTARIOS ..... (Est. Civil / Cónyuge / Hijos)

..... (Otros familiares)

FECHA	DOCUMENTOS	222329 ANTECEDENTES A REGISTRAR
8.1.76	0001	Afiliado al Partido Comunista con el Nº. 29756 , fecha de ingreso 1967 .(Microfilm incautado a Rodney Arismendi).- (EVALUACION: B-2). (BP)

Impreso en

JUNTA DE COMANDANTES EN JEFE 222330-3 Dep. I Secc. I

S. I. D. Sub Secc. A/N

Ficha No. ..... Confec. .....

ROTUNDO (Apellidos) Rodolfo (Nombres)

DOCUMENTOS: C/C. ..... (Serie / No.) C/I. ..... (No. / Dpto.)

OTROS DOC. ..... (Pasaporte / Lib. Enrol. / etc.)

NACIMIENTO 33 años en 1966 (Fecha / Lugar)

DOMICILIO: La Paz (Canelones) (Calle / No. / Teléf. / Ciudad o Localidad)

PROFESIÓN U OCUPACIÓN: Albañil

LUGAR: ..... CARGO: .....

IDEOLOGÍA POLÍTICA: ..... CLASIFICACIÓN: .....

DATOS COMPLEMENTARIOS ..... (Est. Civil / Cónyuge / Hijos)

..... (Otros familiares)

BP

FECHA	DOCUMENTOS	222330 ANTECEDENTES A REGISTRAR
8.1.76	0001	**Afiliado** al Partido Comunista con el **Nº**. 26100 , **fecha de** ingreso 1966 . (Microfilm incautado a **Rodney Arismendi**).- (EVALUACION: B-2). (BP)

Impreso en

JUNTA DE COMANDANTES EN JEFE · 222331-1 Dep. I Secc. I

S. I. D.

Sub Secc. A/N

Ficha No. ..... Confec. .....

ROUSSO CAÑAS (Apellidos) Jacóbo (Nombres)

DOCUMENTOS: C/C. AVA 10238 (Serie, No.) C/I. ..... (No., Dpto.)

OTROS DOC. ..... (Pasaporte, Lib. Enrol., etc.)

NACIMIENTO: 36 años en 1969 (Fecha, Lugar)

DOMICILIO: Clemente César 2275 (Calle, No., Teléf., Ciudad o Localidad)

PROFESIÓN U OCUPACIÓN: Tornero

LUGAR: ..... CARGO: .....

IDEOLOGÍA POLÍTICA: ..... CLASIFICACIÓN: .....

DATOS COMPLEMENTARIOS ..... (Est. Civil, Cónyuge, Hijos)

..... (Otros familiares)

FECHA	DOCUMENTOS	222331 ANTECEDENTES A REGISTRAR
8.1.76	0001	Afiliado al Partido Comunista con el Nº. 41294 , fecha de ingreso 1969 .(Microfilm incautado a Rodney Arismendi).- (EVALUACION: B-2). (BP)

Impreso en

JUNTA DE COMANDANTES EN JEFE

S. I. D.

222332-9

Dep. I Secc. I

Sub Secc. A/N

Ficha No. ..... Confec. .....

ROWINSKI RIVERO (Apellidos) Gerardo (Nombres)

DOCUMENTOS: C/C. ..... (Serie / No.) **C/I.** ..... (No. / Dpto.)

OTROS DOC. ..... (Pasaporte / Lib. Enrol. / etc.)

NACIMIENTO 21 años en 1969 (Fecha) Argentino (Lugar)

DOMICILIO: Canelones 2211 (Calle / No. / Teléf. / Ciudad o Localidad)

PROFESIÓN U OCUPACIÓN: Est. Magisterio

LUGAR: ..... **CARGO:** .....

IDEOLOGÍA POLÍTICA: ..... **CLASIFICACIÓN:** .....

DATOS COMPLEMENTARIOS ..... (Est. Civil / Cónyuge / Hijos)

..... (Otros familiares)

B2

FECHA	DOCUMENTOS	222332 ANTECEDENTES A REGISTRAR
13.4.84	0001/74	Afiliado al Partido Comunista con el Nº. 40977 , fecha de ingreso .(Micro film incautado a Rodney Arismendi).- (EVALUACION: B-2). (8)
24.4.84	7966/84 pág.669	ANTECEDENTES EN EL PAIS 30.9.69:Afiliado al P.C. con el No.40977.Presenta para su afiliación a varias personas. 03.05.75:Integrante de la Comisión Directiva del Movimiento Coordinador del Magisterio de Montevideo. ACTIVIDADES EN EL EXTRANJERO 1980:Actúa en diferentes Organizaciones de Solidaridad con Uruguay, desempeñandose en las mismas a nivel de la Convención Nacional de Trabajadores.(CNT) CANADA: 28/2 al 4/3/80:Participa en la "Semana de solidaridad con los hermanos uruguayos", auspiciada por el "COMMITTE ON HUMAN RIGHT IN LATIN AMERICAN DE LA INTER CHURCH", oficiando como orador.Eval. A-1.(ME)

Impreso en

JUNTA DE COMANDANTES EN JEFE 222333-7 Dep. I FM Secc. I

S. I. D. Sub Secc. A/N

Ficha No. ..... Confec. .....

ROSSANO (Apellidos) Eulalio (Nombres)

DOCUMENTOS: C/C. BBA 17686 (Serie / No.) **C/I.** ..... (No. / Dpto.)

OTROS DOC. ..... (Pasaporte / Lib. Enrol. / etc.)

NACIMIENTO 29 años (en 1959) (Fecha / Lugar)

DOMICILIO: Cno. Maldonado K. 11 ½ Viviendas Económicas (Calle / No. / Teléf. / Ciudad o Localidad)

PROFESIÓN U OCUPACIÓN: Empleado

LUGAR: PUNSA **CARGO:** .....

IDEOLOGÍA POLÍTICA: ..... **CLASIFICACIÓN:** .....

DATOS COMPLEMENTARIOS ..... (Est. Civil / Cónyuge / Hijos)

..... (Otros familiares)

FECHA	DOCUMENTOS	222333 ANTECEDENTES A REGISTRAR
8/I/976	D. 0001	- Afiliado al Partido Comunista con el Nº. 10776 , fecha de ingreso año 1959. (Microfilm incautado a Rodney Arismendi).- (EVALUACION: B-2). (MS)

Impreso en

JUNTA DE COMANDANTES EN JEFE — S. I. D.

222334 -5

Dep. I — Sec. I — Sub Secc. A/N — Ficha No. ..... Confec. .....

..ROSSA de IAROBIA ..... Elía .....
Apellidos — Nombres

DOCUMENTOS: C/C. ..... C/I. .....
Serie — No. — No. — Dpto.

OTROS DOC. .....
Pasaporte — Lib. Enrol. — etc.

NACIMIENTO: 32 años (en 1963) .....
Fecha — Lugar

DOMICILIO: Cap. Videla 2739 - .....
Calle — No. — Teléf. — Ciudad o Localidad

PROFESIÓN U OCUPACIÓN: Dietista .....

LUGAR: M.S.P. ..... CARGO: .....

IDEOLOGÍA POLÍTICA: ..... CLASIFICACIÓN: .....

DATOS COMPLEMENTARIOS .....
Est. Civil — Cónyuge — Hijos

.....
Otros familiares

Fr2

FECHA	DOCUMENTOS	22 2334 ANTECEDENTES A REGISTRAR
8/I/976	D. 0001	- Afiliado al Partido Comunista con el Nº.19687 , fecha de ingreso año 1963 . (Microfilm incautado a Rodney Arismendi).- (EVALUACION: B-2). (MS)

Impreso en

JUNTA DE COMANDANTES EN JEFE
S. I. D.

222335-2

Dep. I
Sub Secc. A/N
Secc. I
Ficha No. ..... Confec. .....

ROSSINI de PEREIRA (Apellidos) ..... Elida (Nombres)

DOCUMENTOS: C/C. CHA 8938 (Serie / No.) **C/I.** ..... (No. / Dpto.)

OTROS DOC. ..... (Pasaporte / Lib. Enrol. / etc.)

NACIMIENTO 42 años en 1966 (Fecha / Lugar)

DOMICILIO: Ruta 11 kmt. 145 (Calle / No. / Teléf. / Ciudad o Localidad)

PROFESIÓN U OCUPACIÓN: Empleado de granja campesina

LUGAR: ..... **CARGO:** .....

IDEOLOGÍA POLÍTICA: ..... **CLASIFICACIÓN:** .....

DATOS COMPLEMENTARIOS ..... (Est. Civil / Cónyuge / Hijos)

..... (Otros familiares)

FECHA	DOCUMENTOS	222335 ANTECEDENTES A REGISTRAR
8.1.76	0001	Afiliado al Partido Comunista con el N°. 25025 , fech de ingreso 1966 . (Microfilm incautado a Rodney Arias mendi).- (EVALUACION: B-2). (BP)

Impreso en

222336-0

FM

JUNTA DE COMANDANTES EN JEFE

S. I. D.

Dep. I Secc. I

Sub Secc. A/N

Ficha No. ..... Confec. .....

ROSSINI	Orlando
Apellidos	Nombres

DOCUMENTOS: C/C. ..... Serie ..... No. **C/I.** 986027 No. Dpto.

OTROS DOC. ..... Pasaporte ..... Lib. Enrol. ..... etc.

NACIMIENTO: 27 años en 1960 Fecha Lugar

DOMICILIO: Dr. Pena 4582 Calle No. Teléf. Ciudad o Localidad

PROFESIÓN U OGUPACIÓN: Tornero

LUGAR: ..... **CARGO:** .....

IDEOLOGÍA POLÍTICA: ..... **CLASIFICACIÓN:** .....

DATOS COMPLEMENTARIOS ..... Est. Civil Cónyuge Hijos

..... Otros familiares

FECHA	DOCUMENTOS	222336 ANTECEDENTES A REGISTRAR
8.1.76	0001	**Afiliado** al Partido Comunista con el N°. 12970 , **fecha** de ingreso 1960 .(Microfilm incautado a **Rodney Arismendi**).- (EVALUACION: B-2). (**BP**)

Impreso en

JUNTA DE COMANDANTES EN JEFE 222337-8 Dep. I Secc. I

S. I. D. Sub Secc. A/N

Ficha No. ..... Confec. .....

ROSSANO (Apellidos) Francisco (Nombres)

DOCUMENTOS: C/C. ANB 6685 (Serie / No.) **C/I.** ..... (No. / Dpto.)

OTROS DOC. ..... (Pasaporte / Lib. Enrol. / etc.)

NACIMIENTO: 32 años (en 1968) (Fecha / Lugar)

DOMICILIO: Ascasubi 4473 – (Calle / No. / Teléf. / Ciudad o Localidad)

PROFESIÓN U OCUPACIÓN: Empleado - Comercio

LUGAR: ..... **CARGO:** .....

IDEOLOGÍA POLÍTICA: ..... **CLASIFICACIÓN:** .....

DATOS COMPLEMENTARIOS ..... (Est. Civil / Cónyuge / Hijos)

..... (Otros familiares)

FECHA	DOCUMENTOS	222337 ANTECEDENTES A REGISTRAR
8/I/976	D. 0001	- Afiliado al Partido Comunista con el N°. 31415 , fech de ingreso año 1968. (Microfilm incautado a Rodney Aris mendi).- (EVALUACION: B-2). (MS)

Impreso en

JUNTA DE COMANDANTES EN JEFE 222338-6 Dep. I F1 Secc. I

S. I. D. Sub Secc. A/N

Ficha No. ..... Confec. .....

ROSSANO de NUÑEZ ..... Joba .....
Apellidos Nombres

DOCUMENTOS: C/C. ..BAB.6558 ..... **C/I.** .....
Serie No. No. Dpto.

OTROS DOC. .....
Pasaporte Lib. Enrol. etc.

NACIMIENTO: 66 años (en 1967) .....
Fecha Lugar

DOMICILIO: Calle "C" 6435 .....
Calle No. Teléf. Ciudad o Localidad

PROFESIÓN U OCUPACIÓN: Ama de Casa – .....

LUGAR: ..... **CARGO:** .....

IDEOLOGÍA POLÍTICA: ..... **CLASIFICACIÓN:** .....

DATOS COMPLEMENTARIOS .....
Est. Civil Cónyuge Hijos

.....
Otros familiares

F 2

FECHA	DOCUMENTOS	222338 ANTECEDENTES A REGISTRAR
8/T/976	D. 0001	- Afiliado al Partido Comunista con el N°. 27017 , fech de ingreso año 1967. (Microfilm incautado a Rodney Aris mendi).- (EVALUACION: B-2). (MS)

Impreso en

JUNTA DE COMANDANTES EN JEFE 222339-4 Dep. I FSLN Secc. I

S. I. D. Sub Secc. A/N

Ficha No. ..... Confec. .....

ROSSANO (Apellidos) Luis A. (Nombres)

DOCUMENTOS: C/C. AHA 7889 (Serie / No.) **C/I.** ..... (No. / Dpto.)

OTROS DOC. ..... (Pasaporte / Lib. Enrol. / etc.)

NACIMIENTO 26 años (en 1967) (Fecha / Lugar)

DOMICILIO: Minas 1035 (Calle / No. / Teléf. / Ciudad o Localidad)

PROFESIÓN U OCUPACIÓN: Instrador

LUGAR: Hoteles Municipales **CARGO:** .....

IDEOLOGÍA POLÍTICA: ..... **CLASIFICACIÓN:** .....

DATOS COMPLEMENTARIOS ..... (Est. Civil / Cónyuge / Hijos)

..... (Otros familiares)

FECHA	DOCUMENTOS	222339 ANTECEDENTES A REGISTRAR
8/I/976	D. 0001	- Afiliado al Partido Comunista con el Nº.27251 , fecha de ingreso año 1967.(Microfilm incautado a Rodney Ariemendi).- (EVALUACION: B-2). (MS)

Impreso en

JUNTA DE COMANDANTES EN JEFE 222340 -2 Dep. I Secc. I

S. I. D. Sub Secc. A/N

Ficha No. ..... Confec. .....

ROSSANO de CANO (Apellidos) María Elena (Nombres)

DOCUMENTOS: C/C. PEH 4060 (Serie / No.) **C/I.** ..... (No. / Dpto.)

OTROS DOC. ..... (Pasaporte / Lib. Enrol. / etc.)

NACIMIENTO 43 años (en 1968) (Fecha / Lugar)

DOMICILIO: Km. 29 - San José (Calle / No. / Teléf. / Ciudad o Localidad)

PROFESIÓN U OCUPACIÓN: Ama de Casa

LUGAR: ..... **CARGO:** .....

IDEOLOGÍA POLÍTICA: ..... **CLASIFICACIÓN:** .....

DATOS COMPLEMENTARIOS (Est. Civil / Cónyuge / Hijos)

..... (Otros familiares)

FZ

FECHA	DOCUMENTOS	222340 ANTECEDENTES A REGISTRAR
8/I/976	D. 0001	Afiliado al Partido Comunista con el Nº.32997 , fecha de ingreso año 1968.(Microfilm incautado a Rodney Ariasmendi).- (EVALUACION: B-2). (MS)

Impreso en

JUNTA DE COMANDANTES EN JEFE 222341-0

S. I. D.

Dep. I Secc. I

Sub Secc. A/N

Ficha No. ..... Confec. .....

ROSSANO VIDAL — Apellidos

María Mercedes — Nombres

DOCUMENTOS: C/C. ..... (Serie / No.) **C/I.** ..... (No. / Dpto.)

OTROS DOC. ..... (Pasaporte / Lib. Enrol. / etc.)

NACIMIENTO: 59 años (en 1967) (Fecha / Lugar)

DOMICILIO: Rúben Darío 3049 — (Calle / No. / Teléf. / Ciudad o Localidad)

PROFESIÓN U OCUPACIÓN: Ama de Casa

LUGAR: ..... **CARGO:** .....

IDEOLOGÍA POLÍTICA: ..... **CLASIFICACIÓN:** .....

DATOS COMPLEMENTARIOS ..... (Est. Civil / Cónyuge / Hijos)

..... (Otros familiares)

52

FECHA	DOCUMENTOS	222341 ANTECEDENTES A REGISTRAR
8/I/976	D. 0001	- Afiliado al Partido Comunista con el Nº. 28386 , fech de gresoaño 1967 .(M[illegible] ofilm incautado a Rodney Aris mendi).- (EVALUACION: B-2). (MS)

Impreso en [illegible]

JUNTA DE COMANDANTES EN JEFE 222342-8 Dep. I Secc. I

S. I. D. Sub Secc. A/N

Ficha No. ..... Confec. .....

ROSAS (Apellidos) Juan (Nombres)

DOCUMENTOS: C/C. ..... (Serie / No.) **C/I.** ..... (No. / Dpto.)

OTROS DOC. ..... (Pasaporte / Lib. Enrol. / etc.)

NACIMIENTO 27 años en 1968 (Fecha / Lugar)

DOMICILIO: Oficial 2 Nº6014 (Calle / No. / Teléf. / Ciudad o Localidad)

PROFESIÓN U OCUPACIÓN: Obrero de la construcción

LUGAR: ..... **CARGO:** .....

IDEOLOGÍA POLÍTICA: ..... **CLASIFICACIÓN:** .....

DATOS COMPLEMENTARIOS ..... (Est. Civil / Cónyuge / Hijos)

..... (Otros familiares)

772

FECHA	DOCUMENTOS	222342 ANTECEDENTES A REGISTRAR
8.1.76	0001	- Afiliado al Partido Comunista con el Nº 30684, fech de ingreso año 1968.- (Microfilm [illegible] incautado a Rodney Arismendi).- (EVALUACION: B-2).- (BP)

Impreso en [illegible]

JUNTA DE COMANDANTES EN JEFE
S. I. D.

222343-6

Dep. I Secc. I
Sub Secc. A/N
Ficha No. ..... Confec. .....

P1

ROSAS GARCIA (Apellidos) Juan Carlos (Nombres)

DOCUMENTOS: C/C. ..... (Serie / No.) C/I. ..... (No. / Dpto.)

OTROS DOC. ..... (Pasaporte / Lib. Enrol. / etc.)

NACIMIENTO 22 años en 1967 (Fecha / Lugar)

DOMICILIO: Ignacio Barrios 4686 (Calle / No. / Teléf. / Ciudad o Localidad)

PROFESIÓN U OCUPACIÓN: Obrero textil

LUGAR: ..... **CARGO:** .....

IDEOLOGÍA POLÍTICA: ..... **CLASIFICACIÓN:** .....

DATOS COMPLEMENTARIOS ..... (Est. Civil / Cónyuge / Hijos)

..... (Otros familiares)

FECHA	DOCUMENTOS	222343 ANTECEDENTES A REGISTRAR
8.1.76	0001	- Afiliado al Partido [illegible] con el Nº.27328 , fech de ingreso 1967 [illegible] a Rodney Aria mendi).- (EVALUACIONES [illegible]). (BP)

Impreso en [illegible]

JUNTA DE COMANDANTES EN JEFE
S. I. D.

222344-4

Dep. I Secc. I
Sub Secc. A/N
Ficha No. ..... Confec. .....

ROSENDE CALABRIA (Apellidos) Juan Carlos (Nombres)

DOCUMENTOS: C/C. BLA 7318 (Serie / No.) **C/I.** ..... (No. / Dpto.)

OTROS DOC. ..... (Pasaporte / Lib. Enrol. / etc.)

NACIMIENTO 45 años en 1969 (Fecha / Lugar)

DOMICILIO: Cno. América 415 (Canelones) (Calle / No. / Teléf. / Ciudad o Localidad)

PROFESIÓN U OCUPACIÓN: .....

LUGAR: CUTCSA **CARGO:** .....

IDEOLOGÍA POLÍTICA: ..... **CLASIFICACIÓN:** .....

DATOS COMPLEMENTARIOS ..... (Est. Civil / Cónyuge / Hijos)

..... (Otros familiares)

F52

FECHA	DOCUMENTOS	222344 ANTECEDENTES A REGISTRAR
8.1.76	0001	Afiliado al Partido Comunista con el N°.36701 , fecha de greso 1969 .(Microfilm incautado a Rodney Arismendi).- (EVALUACION: B-2). (BP)

Impreso en

JUNTA DE COMANDANTES EN JEFE
S. I. D.

222345-1

Dep. I — Secc. I
Sub Secc. A/N
Ficha No. ..... Confec. .....

ROSAS (Apellidos) — Julio César (Nombres)

DOCUMENTOS: C/C. ..... (Serie / No.) **C/I.** ..... (No. / Dpto.)

OTROS DOC. ..... (Pasaporte / Lib. Enrol. / etc.)

NACIMIENTO 36 años en 1963 (Fecha / Lugar)

DOMICILIO: Departamento de San José (Calle / No. / Teléf. / Ciudad o Localidad)

PROFESIÓN U OCUPACIÓN: Peón de tambo

LUGAR: ..... **CARGO:** .....

IDEOLOGÍA POLÍTICA: ..... **CLASIFICACIÓN:** .....

DATOS COMPLEMENTARIOS ..... (Est. Civil / Cónyuge / Hijos)

..... (Otros familiares)

FECHA	DOCUMENTOS	222345 ANTECEDENTES A REGISTRAR
8.1.76	0001	Afiliado al Partido [illegible] 20573 , fech [illegible] greso 1963 [illegible] Rodney Ari[illegible] [illegible]).- (EVALUACION: [illegible] BP)

Impreso en [illegible]

JUNTA DE COMANDANTES EN JEFE 222346-9 Dep. I Secc. I

S. I. D. Sub Secc. A/N

Ficha No. ..... Confec. .....

ROSAS ACUÑA — Julio César

Apellidos — Nombres

DOCUMENTOS: C/C. ..... Serie ..... No. **C/I.** ..... No. ..... Dpto.

OTROS DOC. ..... Pasaporte ..... Lib. Enrol. ..... etc.

NACIMIENTO: 18 años en 1967

Fecha — Lugar

DOMICILIO: Jacinto Trápani 5016

Calle — No. — Teléf. — Ciudad o Localidad

PROFESIÓN U OCUPACIÓN: Sanitario

LUGAR: ..... **CARGO:** .....

IDEOLOGÍA POLÍTICA: ..... **CLASIFICACIÓN:** .....

DATOS COMPLEMENTARIOS .....

Est. Civil — Cónyuge — Hijos

.....

Otros familiares

F2

FECHA	DOCUMENTOS	222346 ANTECEDENTES A REGISTRAR
8.1.76	0001	- Afiliado al Partido Comunista con el Nº 27862 , fec de greso 1967 [illegible] a Rodney Ari mendi).- (EVALUACION: [illegible]. (BP)

Impreso en [illegible]

JUNTA DE COMANDANTES EN JEFE
S. I. D.

222347-7

Dep. I Secc. I
Sub Secc. A/N
Ficha No. ..... Confec. .....

ROSAS GONZALEZ (Apellidos) Luciano (Nombres)

DOCUMENTOS: C/C. ..... (Serie / No.) **C/I.** ..... (No. / Dpto.)

OTROS DOC. ..... (Pasaporte / Lib. Enrol. / etc.)

NACIMIENTO: 33 años en 1964 (Fecha / Lugar)

DOMICILIO: Pasaje Norte 4476 (Calle / No. / Teléf. / Ciudad o Localidad)

PROFESIÓN U OCUPACIÓN: Chofer del transporte

LUGAR: IRAUSA **CARGO:** .....

IDEOLOGÍA POLÍTICA: ..... **CLASIFICACIÓN:** .....

DATOS COMPLEMENTARIOS ..... (Est. Civil / Cónyuge / Hijos)

..... (Otros familiares)

F12

FECHA	DOCUMENTOS	222347 ANTECEDENTES A REGISTRAR
8.1.76	0001	-[redacted]ffiado al Partido Comunista con el Nº. 21493 , f- de [illegible]greso 1964 [illegible]nsultado a Rodney A. mendi).- (EVALUACION: [illegible]). (BP)

Impreso en [illegible]

JUNTA DE COMANDANTES EN JEFE
S. I. D.

222348-5

Dep. I Secc. I
Sub Secc. A/N
Ficha No. ..... Confec. .....

FBI

ROSAS SANTOS (Apellidos) Luis Alberto (Nombres)

DOCUMENTOS: C/C. SCG 1889 (Serie / No.) **C/I.** ..... (No. / Dpto.)

OTROS DOC. ..... (Pasaporte / Lib. Enrol. / etc.)

NACIMIENTO: 42 años en 1966 (Fecha / Lugar)

DOMICILIO: Yaguarón 1889 (Calle / No. / Teléf. / Ciudad o Localidad)

PROFESIÓN U OCUPACIÓN: Mecánico

LUGAR: ..... **CARGO:** .....

IDEOLOGÍA POLÍTICA: ..... **CLASIFICACIÓN:** .....

DATOS COMPLEMENTARIOS ..... (Est. Civil / Cónyuge / Hijos)

..... (Otros familiares)

FECHA	DOCUMENTOS	222348 ANTECEDENTES A REGISTRAR
8.1.76	0001	- Afiliado al Partido Comunista con el Nº 26527 , fecha de ingreso 1966 . [illegible] a Rodney Arismendi).- (EVALUACION: B-2). (EP)

Impreso en

JUNTA DE COMANDANTES EN JEFE 222349-3 Dep. I Secc. I

S. I. D. Sub Secc. A/N

Ficha No. ..... Confec. .....

ROSAS (Apellidos) Mary Teresa (Nombres)

DOCUMENTOS: C/C. BTB 13954 (Serie / No.) **C/I.** ..... (No. / Dpto.)

OTROS DOC. ..... (Pasaporte / Lib. Enrol. / etc.)

NACIMIENTO 21 años en 1962 (Fecha / Lugar)

DOMICILIO: Suecia entre Bogotá y R.de Janeiro (Calle / No. / Teléf. / Ciudad o Localidad)

PROFESIÓN U OCUPACIÓN: Labores

LUGAR: ..... **CARGO:** .....

IDEOLOGÍA POLÍTICA: ..... **CLASIFICACIÓN:** .....

DATOS COMPLEMENTARIOS ..... (Est. Civil / Cónyuge / Hijos)

..... (Otros familiares)

782

FECHA	DOCUMENTOS	222349 ANTECEDENTES A REGISTRAR
8.1.76	0001	- Afiliado al Partido Comunista con el Nº 18693 , f- de greso 1962 [illegible] incautado a Rodney Ar- mendi).- (EVALUACION: E-2).- (BP)

Impreso en [illegible]

JUNTA DE COMANDANTES EN JEFE
S. I. D.

222350-1

Dep. I Secc. I
Sub Secc. A/N
Ficha No. ..... Confec. .....

ROSAS (Apellidos) Moises (Nombres)

DOCUMENTOS: C/C. ..... (Serie / No.) **C/I.** ..... (No. / Dpto.)

OTROS DOC. ..... (Pasaporte / Lib. Enrol. / etc.)

NACIMIENTO: 25 años en 1957 (Fecha / Lugar)

DOMICILIO: Mendoza Kmt.70 (Florida) (Calle / No. / Teléf. / Ciudad o Localidad)

PROFESIÓN U OCUPACIÓN: Peón de tambo

LUGAR: ..... **CARGO:** .....

IDEOLOGÍA POLÍTICA: ..... **CLASIFICACIÓN:** .....

DATOS COMPLEMENTARIOS ..... (Est. Civil / Cónyuge / Hijos)

..... (Otros familiares)

FECHA	DOCUMENTOS	222350 ANTECEDENTES A REGISTRAR
8.1.76	0001	- Afiliado al Partido Comunista con el Nº.5769 de ingreso 1957 [illegible] fecha mendi).- (EVALUACION: B-2). (BP)

Impreso en

JUNTA DE COMANDANTES EN JEFE 222351-9 Dep. I Secc. I

S. I. D. Sub Secc. A/N

Ficha No. ..... Confec. .....

ROSAS DIAZ ..... Rodolfo .....
Apellidos Nombres

DOCUMENTOS: C/C. ..... **C/I.** .....
Serie No. No. Dpto.

OTROS DOC. .....
Pasaporte Lib. Enrol. etc.

NACIMIENTO 22 años en 1968 .....
Fecha Lugar

DOMICILIO: Servidumbre 2522 .....
Calle No. Teléf. Ciudad o Localidad

PROFESIÓN U OCUPACIÓN: Pintor .....

LUGAR: ..... **CARGO:** .....

IDEOLOGÍA POLÍTICA: ..... **CLASIFICACIÓN:** .....

DATOS COMPLEMENTARIOS .....
Est. Civil Cónyuge Hijos

.....
Otros familiares

FECHA	DOCUMENTOS	222351 ANTECEDENTES A REGISTRAR
8.1.76	0001	Afiliado al Partido Comunista con el Nº. 33060 , fe[illegible] [illegible]eso 1968 [illegible] [illegible]tado a Rodney Aris[illegible] [illegible]).- (EVALUACION: B-[illegible]). (BP)

Impreso en [illegible]

JUNTA DE COMANDANTES EN JEFE

S. I. D. 222352-7

Dep. I Secc. I

Sub Secc. A/N

Ficha No. ..... Confec. .....

ROSAS (Apellidos) Washington (Nombres)

DOCUMENTOS: C/C. BUB 7749 (Serie / No.) **C/I.** ..... (No. / Dpto.)

OTROS DOC. ..... (Pasaporte / Lib. Enrol. / etc.)

NACIMIENTO 33 años en 1962 (Fecha / Lugar)

DOMICILIO: Manuel Herrera y Obes 4164 (Calle / No. / Teléf. / Ciudad o Localidad)

PROFESIÓN U OCUPACIÓN: .....

LUGAR: CUTCSA **CARGO:** .....

IDEOLOGÍA POLÍTICA: ..... **CLASIFICACIÓN:** .....

DATOS COMPLEMENTARIOS ..... (Est. Civil / Cónyuge / Hijos)

..... (Otros familiares)

FECHA	DOCUMENTOS	222352 ANTECEDENTES A REGISTRAR
8.1.76	0001	**Afiliado** al Partido Comunista con el N°. 18138 , **fecha** de ingreso 1962 .(Microfilm incautado a **Rodney Arismendi**).- (EVALUACION: B-2). (BP)

Impreso en

JUNTA DE COMANDANTES EN JEFE
S. I. D.

222353-5

Dep. I 6 Secc. I
Sub Secc. A/N
Ficha No. ..... Confec. .....

ROSELLO de PAZOS (Apellidos) Rina (Nombres)

DOCUMENTOS: C/C. BNA 5037 (Serie / No.) **C/I.** ..... (No. / Dpto.)

OTROS DOC. ..... (Pasaporte / Lib. Enrol. / etc.)

NACIMIENTO 44 años en 1965 (Fecha / Lugar)

DOMICILIO: Yi 1881 (Calle / No. / Teléf. / Ciudad o Localidad)

PROFESIÓN U OCUPACIÓN: Ama de casa

LUGAR: ..... **CARGO:** .....

IDEOLOGÍA POLÍTICA: ..... **CLASIFICACIÓN:** .....

DATOS COMPLEMENTARIOS ..... (Est. Civil / Cónyuge / Hijos)

..... (Otros familiares)

FECHA	DOCUMENTOS	222353 ANTECEDENTES A REGISTRAR
8.1.76	0001	Afiliado al Partido Comunista con el Nº 23789 , fecha de ingreso 1965 .(Microfilm incautado a Rodney Arismendi).- (EVALUACION: B-2). (BP)

Impreso en

JUNTA DE COMANDANTES EN JEFE

S. I. D. 222354-3

Dep. I Secc. I

Sub Secc. A/N

Ficha No. ..... Confec. .....

ROSEMBACH (Apellidos) Jack (Nombres)

DOCUMENTOS: C/C. ..... (Serie / No.) **C/I.** ..... (No. / Dpto.)

OTROS DOC. ..... (Pasaporte / Lib. Enrol. / etc.)

NACIMIENTO: 44 años en 1960 (Fecha / Lugar)

DOMICILIO: Rivera 3461 (Calle / No. / Teléf. / Ciudad o Localidad)

PROFESIÓN U OCUPACIÓN: Relojero

LUGAR: ..... **CARGO:** .....

IDEOLOGÍA POLÍTICA: ..... **CLASIFICACIÓN:** .....

DATOS COMPLEMENTARIOS ..... (Est. Civil / Cónyuge / Hijos)

..... (Otros familiares)

Fs2

FECHA	DOCUMENTOS	222354 ANTECEDENTES A REGISTRAR
8.1.76	0001	Afiliado al Partido Comunista con el N°.19650 , fecha de ingreso 1960 .(Microfilm incautado a Rodney Arismendi).- (EVALUACION: B-2). (BP)

Impreso en

JUNTA DE COMANDANTES EN JEFE

S. I. D. 222355 - 0

Dep. I FSI Secc. I

Sub Secc. A/N

Ficha No. ..... Confec. .....

ROSAS (Apellidos) Washington (Nombres)

DOCUMENTOS: C/C. ARB 7177 (Serie / No.) **C/I.** ..... (No. / Dpto.)

OTROS DOC. ..... (Pasaporte / Lib. Enrol. / etc.)

NACIMIENTO 25 años en 1960 (Fecha / Lugar)

DOMICILIO: Tacuarembó 1569 (Calle / No. / Teléf. / Ciudad o Localidad)

PROFESIÓN U OCUPACIÓN: Mecánico

LUGAR: OSE **CARGO:** .....

IDEOLOGÍA POLÍTICA: ..... **CLASIFICACIÓN:** .....

DATOS COMPLEMENTARIOS ..... (Est. Civil / Cónyuge / Hijos)

..... (Otros familiares)

FECHA	DOCUMENTOS	222355 ANTECEDENTES A REGISTRAR
8.1.86	0001	Afiliado al Partido Comunista con el Nº. 12096 , fecha de ingreso 1960 .(Microfilm incautado a Rodney Ariagendi).- (EVALUACION: B-3). (BP)

Impreso en

JUNTA DE COMANDANTES EN JEFE
S. I. D.

222356 - 8

Dep. I Secc. I
Sub Secc. A/N
Ficha No. ..... Confec. .....

ROSAS (Apellidos) Washington (Nombres)

DOCUMENTOS: C/C. BBB 10170 (Serie / No.) **C/I.** ..... (No. / Dpto.)

OTROS DOC. ..... (Pasaporte / Lib. Enrol. / etc.)

NACIMIENTO 40 años en 1965 (Fecha / Lugar)

DOMICILIO: Pasaje Sur 4443 (Calle / No. / Teléf. / Ciudad o Localidad)

PROFESIÓN U OCUPACIÓN: Obrero de la lana

LUGAR: ..... **CARGO:** .....

IDEOLOGÍA POLÍTICA: ..... **CLASIFICACIÓN:** .....

DATOS COMPLEMENTARIOS ..... (Est. Civil / Cónyuge / Hijos)

..... (Otros familiares)

FECHA	DOCUMENTOS	22 2 3 5 6 ANTECEDENTES A REGISTRAR
8.1.76	0001	- Afiliado al Partido Comunista con el Nº 23379 , fech- de ingreso 1965 .(Microfilm incautado a Rodney Aris mendi).- (EVALUACION: B-2). (BP)

Impreso en

JUNTA DE COMANDANTES EN JEFE

S. I. D.

222357-6

Dep. I Secc. I

Sub Secc. A/N

Ficha No. ..... Confec. .....

ROSAS LARROSA — Apellidos

Washington — Nombres

DOCUMENTOS: C/C. ..... (Serie / No.) **C/I.** ..... (No. / Dpto.)

OTROS DOC. ..... (Pasaporte / Lib. Enrol. / etc.)

NACIMIENTO 43 años en 1967 (Fecha / Lugar)

DOMICILIO: Instrucciones kmt.27 (Sauce) (Calle / No. / Teléf. / Ciudad o Localidad)

PROFESIÓN U OCUPACIÓN: Mecánico

LUGAR: ..... **CARGO:** .....

IDEOLOGÍA POLÍTICA: ..... **CLASIFICACIÓN:** .....

DATOS COMPLEMENTARIOS ..... (Est. Civil / Cónyuge / Hijos)

..... (Otros familiares)

FECHA	DOCUMENTOS	222357 ANTECEDENTES A REGISTRAR
8.1.76	0001	Afiliado al Partido Comunista con el N°. 29382 , fecha de ingreso 1967 .(Microfilm incautado a Rodney Arismendi).- (EVALUACION: B-2). (BP)

Impreso en

JUNTA DE COMANDANTES EN JEFE
S. I. D.

222358-4

Dep. I Sección I
Sub Secc. A/N
Ficha No. ..... Confec. .....

ROSELLI (Apellidos) Elder R. (Nombres)

DOCUMENTOS: C/C. BKB 9684 (Serie / No.) **C/I.** ..... (No. / Dpto.)

OTROS DOC. ..... (Pasaporte / Lib. Enrol. / etc.)

NACIMIENTO 31 años en 1966 (Fecha / Lugar)

DOMICILIO: Manuel Correa 3458 (Calle / No. / Teléf. / Ciudad o Localidad)

PROFESIÓN U OCUPACIÓN: Empleado de Comercio

LUGAR: ..... **CARGO:** .....

IDEOLOGÍA POLÍTICA: ..... **CLASIFICACIÓN:** .....

DATOS COMPLEMENTARIOS ..... (Est. Civil / Cónyuge / Hijos)

..... (Otros familiares)

BC

FECHA	DOCUMENTOS	222358 ANTECEDENTES A REGISTRAR
8.1.76	0001	Afiliado al Partido Comunista con el Nº.25176 , fecha de ingreso 25176 .(Microfilm incautado a Rodney Arismendi).- (EVALUACION: B-2). (BP)

Impreso en

JUNTA DE COMANDANTES EN JEFE

S. I. D.

222359-2

Dep. I B1 Secc. I

Sub Secc. A/N

Ficha No. ..... Confec. .....

ROSELLO (Apellidos) Miguel Angel (Nombres)

DOCUMENTOS: C/C. BMA 11665 (Serie / No.) C/I. ..... (No. / Dpto.)

OTROS DOC. ..... (Pasaporte / Lib. Enrol. / etc.)

NACIMIENTO: 33 años en 1967 (Fecha / Lugar)

DOMICILIO: Rafael Ortiguera 4038 (Calle / No. / Teléf. / Ciudad o Localidad)

PROFESIÓN U OCUPACIÓN: Metalúrgico

LUGAR: CINOCA CARGO: .....

IDEOLOGÍA POLÍTICA: ..... CLASIFICACIÓN: .....

DATOS COMPLEMENTARIOS ..... (Est. Civil / Cónyuge / Hijos)

..... (Otros familiares)

FECHA	DOCUMENTOS	222359 ANTECEDENTES A REGISTRAR
8.1.76	0001	- Afiliado al Partido Comunista con el Nº. 30338 , fecha de ingreso 1967 .(Microfilm incautado a Rodney Ariasmendi).- (EVALUACION: B-2). (BP)

Impreso en

JUNTA DE COMANDANTES EN JEFE · 222360 - 0

S. I. D.

Dep. I Secc. I

Sub Secc. A/N

Ficha No. ..... Confec. .....

ROSAS REVOLLO (Apellidos) Hildemar (Nombres)

DOCUMENTOS: C/C. MAA 4398 (Serie / No.) C/I. ..... (No. / Dpto.)

OTROS DOC. ..... (Pasaporte / Lib. Enrol. / etc.)

NACIMIENTO: 45 años en 1964 (Fecha / Lugar)

DOMICILIO: José L. Terra 3627 (Calle / No. / Teléf. / Ciudad o Localidad)

PROFESIÓN U OCUPACIÓN: Funcionario de U.T.E.

LUGAR: ..... CARGO: .....

IDEOLOGÍA POLÍTICA: ..... CLASIFICACIÓN: .....

DATOS COMPLEMENTARIOS ..... (Est. Civil / Cónyuge / Hijos)

..... (Otros familiares)

F-2

FECHA	DOCUMENTOS	222360 ANTECEDENTES A REGISTRAR
8.1.76	0001	Afiliado al Partido Comunista con el Nº. 22006 , fecha de greso 2.9.64 .(Microfilm incautado a Rodney Arismendi).- (EVALUACION: B-2). (BP)
5.10.83	30923/149 14	

Impreso en

JUNTA DE COMANDANTES EN JEFE
S. I. D.

222361-8

Dep. I Secc. I
Sub Secc. A/N
Ficha No. ..... Confec. .....

ROSAS (Apellidos) Jorge V. (Nombres)

DOCUMENTOS: C/C. BZA 14206 (Serie / No.) **C/I.** ..... (No. / Dpto.)

OTROS DOC. ..... (Pasaporte / Lib. Enrol. / etc.)

NACIMIENTO 29 años en 1965 (Fecha) Uruguay (Lugar)

DOMICILIO: Millan 5092/2 (Calle / No. / Teléf. / Ciudad o Localidad)

PROFESIÓN U OCUPACIÓN: Oficial

LUGAR: U.T.E. Talleres AUTE **CARGO:** ...

IDEOLOGÍA POLÍTICA: ..... **CLASIFICACIÓN:** .....

DATOS COMPLEMENTARIOS ..... (Est. Civil / Cónyuge / Hijos)

..... (Otros familiares)

FECHA	DOCUMENTOS	222361 ANTECEDENTES A REGISTRAR
9.10.83	30923/247 014	- Afiliado al Partido Comunista con el Nº.24526 , fech de ingreso 23.12.65 [illegible] tado a Rodney Aris mendi).- (EVALUACION: B-2). (BP)

Impreso en

JUNTA DE COMANDANTES EN JEFE 222362-6 Dep. I Secc. I

S. I. D. Sub Secc. A/N

Ficha No. ..... Confec. .....

ROSAS TORIBIO (Apellidos) José Ignacio (Nombres)

DOCUMENTOS: C/C. BNB 18320 (Serie / No.) **C/I.** ..... (No. / Dpto.)

OTROS DOC. ..... (Pasaporte / Lib. Enrol. / etc.)

NACIMIENTO 44 años en 1968 (Fecha) Brasil (Lugar)

DOMICILIO: Gral.Flores 2883 (Calle / No. / Teléf. / Ciudad o Localidad)

PROFESIÓN U OCUPACIÓN: Moldeador

LUGAR: TUFRE **CARGO:** .....

IDEOLOGÍA POLÍTICA: ..... **CLASIFICACIÓN:** .....

DATOS COMPLEMENTARIOS ..... (Est. Civil / Cónyuge / Hijos)

..... (Otros familiares)

FECHA	DOCUMENTOS	222362 ANTECEDENTES A REGISTRAR
8.1.76	0001	- Afiliado al Partido [illegible] 32719 , fech de ingreso 1968 [illegible] Rodney Ari mendi).- (EVALUACION [illegible]. (BP)

Impreso en

JUNTA DE COMANDANTES EN JEFE

S. I. D.

222363-4

Dep. I FS1 Secc. I

Sub Secc. A/N

Ficha No. ..... Confec. 30/3/84

DALTO BLANCO (Apellidos) Juan Máximo (Nombres)

DOCUMENTOS: C/C. ..... (Serie / No.) C/I. 33.783 (Tacuarembó) (No. / Dpto.)

OTROS DOC. ..... (Pasaporte / Lib. Enrol. / etc.)

NACIMIENTO: 47 años en 1978 (Fecha) Oriental (Lugar)

DOMICILIO: ..... (Calle / No. / Telef. / Ciudad o Localidad)

PROFESIÓN U OCUPACIÓN: .....

LUGAR: ..... CARGO: .....

IDEOLOGÍA POLÍTICA: ..... CLASIFICACIÓN: .....

DATOS COMPLEMENTARIOS: Casado (Est. Civil) ..... (Cónyuge) ..... (Hijos)

..... (Otros familiares)

FECHA	DOCUMENTOS	222363 ANTECEDENTES A REGISTRAR	B2
30/3/84	0224/79	-1977/78: Habiendo solicitado Fé Democrática, se le otorgó Cat. "B". ANTECEDENTES REGISTRADOS EN LA J.P.DE PAYSANDU.- -23/9/977:Según informe de la J.P.de Tacuarembó es de Tendencia Izquierdista.-(RJ)	

Impreso en

JUNTA DE COMANDANTES EN JEFE 222364-2 Dep. I Secc. 6

S. I. D. Sub Secc. A/N

Ficha No. ..... Confec. 31.3.84

GARCIA SANCHEZ ..... Héctor .....
Apellidos Nombres

DOCUMENTOS: C/C. ..... **C/I.** .....
Serie No. No. Dpto.

OTROS DOC. .....
Pasaporte Lib. Enrol. etc.

NACIMIENTO .....
Fecha Lugar

DOMICILIO: .....
Calle No. Teléf. Ciudad o Localidad

PROFESIÓN U OCUPACIÓN: .....

LUGAR: ..... **CARGO:** .....

IDEOLOGÍA POLÍTICA: ..... **CLASIFICACIÓN:** .....

DATOS COMPLEMENTARIOS .....
Est. Civil Cónyuge Hijos

.....
Otros familiares

FECHA	DOCUMENTOS	222364 ANTECEDENTES A REGISTRAR
31.3.84	8402091/1 PD	23.3.84:Integra en calidad de vocal sin confirmar una comisión, elegida en la fecha en el "1er.ENCUENTRO NACIONAL DE PERIODISTAS" realizado en el local del P.Colorado sito en Andrés Martinez Traba 1271.Dicha comisión se creó en vías de fundar una Asociación Civil, la que en un futuro funcionaría como Sindicato de Periodistas. Eval.A-1.(ME)
9.4.84	8402355/10	Indica idem doc. anterior. Eval:A-1 (OO)

Impreso en

JUNTA DE COMANDANTES EN JEFE

S. I. D.

222365-9 Dep. I

FS 1 Secc. I

Sub Secc. A/N

Ficha No. ..... Confec. 02-04 -84

MILSEV ROMANIUK (Apellidos) ..... Elvira (Nombres)

DOCUMENTOS: C/C. BPB (Serie) 13.604 (No.) ..... C/I. 29.489 (No.) R. Negro (Dpto.)

OTROS DOC. (Pasaporte) ..... (Lib. Enrol.) ..... (etc.)

NACIMIENTO: 16-V-47 (Fecha) ..... (Lugar)

DOMICILIO: Batlle y Ordoñez 729 Ap.3 (Calle) (No.) (Teléf.) (Ciudad o Localidad)

PROFESIÓN U OCUPACIÓN: Maestra de Esc. 68

LUGAR: ..... CARGO: .....

IDEOLOGÍA POLÍTICA: ..... CLASIFICACIÓN: .....

DATOS COMPLEMENTARIOS ..... (Est. Civil) (Cónyuge) (Hijos)

..... (Otros familiares)

FECHA	DOCUMENTOS	222365 ANTECEDENTES A REGISTRAR	FS2
	11941 / 82	- POSEE ANTECEDENTES EN EL CO.HA.E -	
	PAG. 3392	EVAL - A - 1.C(D) INDICA ( ) ( ) ( )	

Impreso en

FSL

JUNTA DE COMANDANTES EN JEFE 222366-7

S. I. D.

Dep. I Secc. I

Sub Secc. A/N

Ficha No. ..... Confec. .....

02-04-84

MILONOV ..... Yuri .....

Apellidos Nombres

DOCUMENTOS: C/C. ..... **C/I.** .....

Serie No. No. Dpto.

OTROS DOC. .....

Pasaporte Lib. Enrol. etc.

NACIMIENTO .....

Fecha Lugar

DOMICILIO: .....

Calle No. Teléf. Ciudad o Localidad

PROFESIÓN U OCUPACIÓN: .....

LUGAR: ..... **CARGO:** .....

IDEOLOGÍA POLÍTICA: ..... **CLASIFICACIÓN:** .....

DATOS COMPLEMENTARIOS .....

Est. Civil Cónyuge Hijos

.....

Otros familiares

FECHA	DOCUMENTOS	222368 ANTECEDENTES A REGISTRAR	Fs 2
	11941 / 82 PAG. 3390	- POSEE ANTECEDENTES EN EL CO.NA.E - EVAL - A - 1. C(0) INDICA ( ) ( ) ( )	

Impreso en

Ps 1

JUNTA DE COMANDANTES EN JEFE 222367-5 Dep. I Secc. I

S. I. D.

Sub Secc. A/N

Ficha No. ..... Confec. 02-04-84

MILLS ..... Wrigth .....

Apellidos Nombres

DOCUMENTOS: C/C. ..... **C/I.** .....

Serie No. No. Dpto.

OTROS DOC. .....

Pasaporte Lib. Enrol. etc.

NACIMIENTO .....

Fecha Lugar

DOMICILIO: .....

Calle No. Teléf. Ciudad o Localidad

PROFESIÓN U OCUPACIÓN: .....

LUGAR: ..... **CARGO:** .....

IDEOLOGÍA POLÍTICA: ..... **CLASIFICACIÓN:** .....

DATOS COMPLEMENTARIOS .....

Est. Civil Cónyuge Hijos

.....

Otros familiares

FECHA	DOCUMENTOS	222367 ANTECEDENTES A REGISTRAR	Fs 2
	11941 / 82 PAG. 3392	- POSEE ANTECEDENTES EN EL CO.NA.E - EVAL - A - 1.C(1) INDICA ( ) ( ) ( )	

Impreso en

JUNTA DE COMANDANTES EN JEFE 222368-3 FSL

S. I. D.

Dep. I Secc. I

Sub Secc. A/N

Ficha No. ..... Confec. .....

02-04-84

.....MILLOT..... .....Graciela.....
Apellidos Nombres

DOCUMENTOS: C/C. ..... **C/I.** .....
Serie No. Dpto.

OTROS DOC. .....
Pasaporte Lib. Enrol. etc.

NACIMIENTO .....
Fecha Lugar

DOMICILIO: .....
Calle No. Teléf. Ciudad o Localidad

PROFESIÓN U OCUPACIÓN: .....

LUGAR: ..... **CARGO:** .....

IDEOLOGÍA POLÍTICA: ..... **CLASIFICACIÓN:** .....

DATOS COMPLEMENTARIOS .....
Est. Civil Cónyuge Hijos

.....
Otros familiares

FECHA	DOCUMENTOS	222368 ANTECEDENTES A REGISTRAR	FS 2
	11941 / 82 PAG. 339	- POSEE ANTECEDENTES EN EL CO.NA.E - EVAL - A - 1.(0) INDICA ( ) ( ) ( )	

Impreso en

JUNTA DE COMANDANTES EN JEFE 222369-1 Dep. I FSA Secc. I

S. I. D. Sub Secc. A/N

Ficha No. ..... Confec. 02-04-84

MILLOT .....
Apellidos

..... Nombres

DOCUMENTOS: C/C. ..... **C/I.** .....
Serie No. No. Dpto.

OTROS DOC. .....
Pasaporte Lib. Enrol. etc.

NACIMIENTO: .....
Fecha Lugar

DOMICILIO: .....
Calle No. Teléf. Ciudad o Localidad

PROFESIÓN U OCUPACIÓN: .....

LUGAR: ..... **CARGO:** .....

IDEOLOGÍA POLÍTICA: ..... **CLASIFICACIÓN:** .....

DATOS COMPLEMENTARIOS .....
Est. Civil Cónyuge Hijos

.....
Otros familiares

FECHA	DOCUMENTOS	222369 ANTECEDENTES A REGISTRAR	F52
	11941 / 82 PAG. 889	- POSEE ANTECEDENTES EN EL CO,NA,E.- EVAL - A - 1.C(1) INDICA ( ) ( ) ( )	

Impreso en

JUNTA DE COMANDANTES EN JEFE

S. I. D.

222370-9

Dep. I

FSL

Secc. I

Sub Secc. A/N

Ficha No. ..... Confec. .....

02-04-84

MILLER ..... Edward .....

Apellidos Nombres

DOCUMENTOS: C/C. ..... C/I. .....

Serie No. No. Dpto.

OTROS DOC. .....

Pasaporte Lib. Enrol. etc.

NACIMIENTO .....

Fecha Lugar

DOMICILIO: .....

Calle No. Teléf. Ciudad o Localidad

PROFESIÓN U OCUPACIÓN: .....

LUGAR: ..... CARGO: .....

IDEOLOGÍA POLÍTICA: ..... CLASIFICACIÓN: .....

DATOS COMPLEMENTARIOS .....

Est. Civil Cónyuge Hijos

.....

Otros familiares

FECHA	DOCUMENTOS	222370 ANTECEDENTES A REGISTRAR	FSR
	11941 / 82 PAG. 8894	- POSEE ANTECEDENTES EN EL CO.NA.E - EVAL - A - 1. en INDICA ( ) ( ) ( )	

Ingreso en

222371-7

JUNTA DE COMANDANTES EN JEFE

S. I. D.

Dep. I Secc. I

Sub Secc. A/N

Ficha No. ..... Confec. .....

02-04-84

..MILLAN..... ..Luis.....

Apellidos Nombres

DOCUMENTOS: C/C. ..... **C/I.** .....

Serie No. No. Dpto.

OTROS DOC. .....

Pasaporte Lib. Enrol. etc.

NACIMIENTO .....

Fecha Lugar

DOMICILIO: .....

Calle No. Teléf. Ciudad o Localidad

PROFESIÓN U OCUPACIÓN: .....

LUGAR: ..... **CARGO:** .....

IDEOLOGÍA POLÍTICA: ..... **CLASIFICACIÓN:** .....

DATOS COMPLEMENTARIOS .....

Est. Civil Cónyuge Hijos

.....

Otros familiares

FECHA	DOCUMENTOS	222371 ANTECEDENTES A REGISTRAR	FS2
	11941 / 82	- POSEE ANTECEDENTES EN EL CO.BA.E -	
	PAG. 3290	EVAL - A - 1.<(0) INDICA ( ) ( ) ( )	

Impreso en

Fs 1

JUNTA DE COMANDANTES EN JEFE 222372-5 Dep. I Secc. I

S. I. D. Sub Secc. A/N

Ficha No. ..... Confec. 02-04-84

MILAN (Apellidos) Cristina (Nombres)

DOCUMENTOS: C/C. ..... (Serie / No.) **C/I.** ..... (No. / Dpto.)

OTROS DOC. ..... (Pasaporte / Lib. Enrol. / etc.)

NACIMIENTO ..... (Fecha / Lugar)

DOMICILIO: ..... (Calle / No. / Teléf. / Ciudad o Localidad)

PROFESIÓN U OCUPACIÓN: .....

LUGAR: ..... **CARGO:** .....

IDEOLOGÍA POLÍTICA: ..... **CLASIFICACIÓN:** .....

DATOS COMPLEMENTARIOS ..... (Est. Civil / Cónyuge / Hijos)

..... (Otros familiares)

FECHA	DOCUMENTOS	222372 ANTECEDENTES A REGISTRAR	FS2
	11941 / 82 PAG. 3380	- POSEE ANTECEDENTES EN EL C.R.A.E - EVAL - A - 1.C(0) INDICA ( ) ( ) ( )	

Impreso en

JUNTA DE COMANDANTES EN JEFE

S. I. D.

222373-3

FSL

Dep. I Secc. I

Sub Secc. A/N

Ficha No. ..... Confec. .....

02-04-84

MILANS ..... Susana .....

Apellidos Nombres

DOCUMENTOS: C/C. ..... C/I. .....

Serie No. No. Dpto.

OTROS DOC. .....

Pasaporte Lib. Enrol. etc.

NACIMIENTO: .....

Fecha Lugar

DOMICILIO: .....

Calle No. Teléf. Ciudad o Localidad

PROFESIÓN U OCUPACIÓN: .....

LUGAR: ..... CARGO: .....

IDEOLOGÍA POLÍTICA: ..... CLASIFICACIÓN: .....

DATOS COMPLEMENTARIOS .....

Est. Civil Cónyuge Hijos

.....

Otros familiares

FECHA	DOCUMENTOS	222373 ANTECEDENTES A REGISTRAR	Fs. 2
	11941 / 82	- POSEE ANTECEDENTES EN EL C.R.A.E. -	
	PAG. 3380	EVAL - A - 1.(10) INDICA ( ) ( ) ( )	

Impreso en

JUNTA DE COMANDANTES EN JEFE 222374-1 FSL

S. I. D.

Dep. I Secc. I

Sub Secc. A/N

Ficha No. ..... Confec. 2-4-84

MILANS ..... Richard .....

Apellidos Nombres

DOCUMENTOS: C/C. ..... C/I. .....

Serie No. No. Dpto.

OTROS DOC. .....

Pasaporte Lib. Enrol. etc.

NACIMIENTO .....

Fecha Lugar

DOMICILIO: .....

Calle No. Teléf. Ciudad o Localidad

PROFESIÓN U OCUPACIÓN: Bancario .....

LUGAR: ..... CARGO: .....

IDEOLOGÍA POLÍTICA: ..... CLASIFICACIÓN: .....

DATOS COMPLEMENTARIOS .....

Est. Civil Cónyuge Hijos

.....

Otros familiares

FECHA	DOCUMENTOS	222374 ANTECEDENTES A REGISTRAR	FS2
	11941 / 82 PAG.3380	-POSEE ANTECEDENTES EN EL CO.NA.E- EVAL - A - 1.C(D) INDICA ( ) ( ) ( )	

Impreso en

JUNTA DE COMANDANTES EN JEFE 222375-8 Dep. I T3-1 Secc. I

S. I. D. Sub Secc. A/N 27.3.84

Ficha No. ..... Confec. .....

PALLARES DIEGO (Apellidos) Hugo Walter (Nombres)

DOCUMENTOS: C/C. ..... (Serie / No.) **C/I.** ..... (No. / Dpto.)

OTROS DOC. ..... (Pasaporte / Lib. Enrol. / etc.)

NACIMIENTO: ..... (Fecha / Lugar)

DOMICILIO: ..... (Calle / No. / Teléf. / Ciudad o Localidad)

PROFESIÓN U OCUPACIÓN: .....

LUGAR: ..... **CARGO:** .....

IDEOLOGÍA POLÍTICA: ..... **CLASIFICACIÓN:** .....

DATOS COMPLEMENTARIOS ..... (Est. Civil / Cónyuge / Hijos)

..... (Otros familiares)

FECHA	DOCUMENTOS	222375 ANTECEDENTES A REGISTRAR	F.2
27.3.84	3402091/2 P.D.	-23.3.84.-Integra la Comisión Provisoria de la "Asociación de Empleados de Multiprint S.A." para constituirse en Asociación Laboral.Eval:A-1.(TT)	

Impreso en

JUNTA DE COMANDANTES EN JEFE

S. I. D.

222376-6

FS-1

Dep. I Secc. I

Sub Secc. A/N

Ficha No. ..... Confec. 27.3.84

CAMPORA PAVAN (Apellidos) Mario Alfredo (Nombres)

DOCUMENTOS: C/C. ..... (Serie / No.) C/I. ..... (No. / Dpto.)

OTROS DOC. ..... (Pasaporte / Lib. Enrol. / etc.)

NACIMIENTO ..... (Fecha / Lugar)

DOMICILIO: ..... (Calle / No. / Teléf. / Ciudad o Localidad)

PROFESIÓN U OCUPACIÓN: .....

LUGAR: ..... **CARGO:** .....

IDEOLOGÍA POLÍTICA: ..... **CLASIFICACIÓN:** .....

DATOS COMPLEMENTARIOS ..... (Est. Civil / Cónyuge / Hijos)

..... (Otros familiares)

FECHA	DOCUMENTOS	222376 ANTECEDENTES A REGISTRAR	Fs2
27.3.84	8402091/2 PD	-23.3.84.-Integra la Comisión Provisoria de la "Asociación de Empleados de Multiprint S.A." para constituirse en Asociación Laboral.Eval:A-1.(TT)	

Impreso en

JUNTA DE COMANDANTES EN JEFE 222377-4

S. I. D.

Dep. I Secc. 41

Sub Secc. A/N

Ficha No. ..... Confec. 28.3.84

GONZALEZ TURRENS ..... Omar Oscar .....
Apellidos Nombres

DOCUMENTOS: C/C. ..... C/I. .....
Serie No. No. Dpto.

OTROS DOC. .....
Pasaporte Lib. Enrol. etc.

NACIMIENTO .....
Fecha Lugar

DOMICILIO: .....
Calle No. Teléf. Ciudad o Localidad

PROFESIÓN U OCUPACIÓN: .....

LUGAR: ..... **CARGO:** .....

IDEOLOGÍA POLÍTICA: ..... **CLASIFICACIÓN:** .....

DATOS COMPLEMENTARIOS .....
Est. Civil Cónyuge Hijos

.....
Otros familiares

FECHA	DOCUMENTOS	222377 ANTECEDENTES A REGISTRAR	62
28.3.84	8402091/3 PD	-23.3.84.-Integra la Comisión Provisoriá de la "Asociación de Funcionarios de Ipusa Montevideo" para constituirse en Asociación Laboral.Eval:A-1.(TT)	

Impreso en

JUNTA DE COMANDANTES EN JEFE 222378-8 Dep. I Secc. I

S. I. D. Sub Secc. A/N

Ficha No. ..... Confec. 27.3.84

F5.1

SILVA COUTO ..... Heber Enrique .....
Apellidos Nombres

DOCUMENTOS: C/C. ..... **C/I.** .....
Serie No. No. Dpto.

OTROS DOC. .....
Pasaporte Lib. Enrol. etc.

NACIMIENTO .....
Fecha Lugar

DOMICILIO: .....
Calle No. Teléf. Ciudad o Localidad

PROFESIÓN U OCUPACIÓN: .....

LUGAR: ..... **CARGO:** .....

IDEOLOGÍA POLÍTICA: ..... **CLASIFICACIÓN:** .....

DATOS COMPLEMENTARIOS .....
Est. Civil Cónyuge Hijos

.....
Otros familiares

FECHA	DOCUMENTOS	222378 ANTECEDENTES A REGISTRAR	B2
27.3.84	8402091/2 PD	-23.3.84.-Integra la Comisión Provisoria de la "Asociación de Empleados de Multiprint S.A." para constituirse en Asociación Laboral.Eval:A-1.(TT)	

Impreso en

JUNTA DE COMANDANTES EN JEFE 222379-0

S. I. D.

F.1

Dep. I Secc. I

Sub Secc. A/N

Ficha No. ..... Confec. 27.3.84

BRIZ ALONSO ..... Eduardo Justo .....

Apellidos Nombres

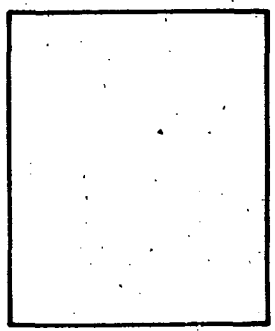

DOCUMENTOS: C/C. ..... **C/I.** .....

Serie No. No. Dpto.

OTROS DOC. .....

Pasaporte Lib. Enrol. etc.

NACIMIENTO: .....

Fecha Lugar

DOMICILIO: .....

Calle No. Teléf. Ciudad o Localidad

PROFESIÓN U OCUPACIÓN: .....

LUGAR: ..... **CARGO:** .....

IDEOLOGÍA POLÍTICA: ..... **CLASIFICACIÓN:** .....

DATOS COMPLEMENTARIOS .....

Est. Civil Cónyuge Hijos

.....

Otros familiares

FECHA	DOCUMENTOS	222379 ANTECEDENTES A REGISTRAR	E-2
27.3.84	3402091/2 PD	-23.3.84.-Integra la Comisión Provisoria de la "Asociación de Empleados de Multiprint S.A." para constituirse en Asociación Laboral.Eval:A-1.(TT)	

Impreso en

JUNTA DE COMANDANTES EN JEFE
S. I. D.

222380-8

Dep. I Secc. 6M
Sub Secc. A/N
Ficha No. ..... Confec 28.3.84

CARASSUS VIDAL (Apellidos) Federico (Nombres)

DOCUMENTOS: C/C. ..... (Serie / No.) **C/I.** 742.057-8 (No. / Dpto.)

OTROS DOC. ..... (Pasaporte / Lib. Enrol. / etc.)

NACIMIENTO '48 años en 1984 (Fecha) Uruguay (Lugar)

DOMICILIO: Palmar 2439 (1984) (Calle / No. / Teléf. / Ciudad o Localidad)

PROFESIÓN U OCUPACIÓN: Empleado

LUGAR: ..... **CARGO:** .....

IDEOLOGÍA POLÍTICA: ..... **CLASIFICACIÓN:** .....

DATOS COMPLEMENTARIOS ..... (Est. Civil / Cónyuge / Hijos)

..... (Otros familiares)

FECHA	DOCUMENTOS	222380 ANTECEDENTES A REGISTRAR
28.3.84	8402091/2 PD	-23.3.84.-En circunstancias que pretendía embarcarse con destino a B.Aires fue detenido por encontrarse requerido por el Dpto.de Prevención de Delitos,a donde fue entregado.Eval:A-1.(TT)

Impreso en

JUNTA DE COMANDANTES EN JEFE 222381-6

S. I. D.

Dep. I | Secc. 61

Sub Secc. A/N

Ficha No. ..... Confec. 28.3.84

SILVERA de SARUBBI ..... Mirtha .....

Apellidos Nombres

DOCUMENTOS: C/C. ..... **C/I.** .....

Serie No. Nó. Dpto.

OTROS DOC. .....

Pasaporte Lib. Enrol. etc.

NACIMIENTO .....

Fecha Lugar

DOMICILIO: .....

Calle No. Teléf. Ciudad o Localidad

PROFESIÓN U OCUPACIÓN: .....

LUGAR: ..... **CARGO:** .....

IDEOLOGÍA POLÍTICA: ..... **CLASIFICACIÓN:** .....

DATOS COMPLEMENTARIOS .....

Est. Civil Cónyuge Hijos

.....

Otros familiares

FECHA	DOCUMENTOS	222381 ANTECEDENTES A REGISTRAR	52
28.3.84	8402091/3 PD	-23.3.84.-Integra la Comisión Provisoria de la "Asociación de Funcionarios de Ipusa Montevideo" para constituirse en Asociación Laboral.Eval:A-1.(TT)	

Impreso en

JUNTA DE COMANDANTES EN JEFE 222382-4 Dep. I Secc. 6

S. I. D.

Sub Secc. A/N

Ficha No. ..... Confec. 28.3.84

MOZEGUI NUÑEZ ..... Juan José .....

Apellidos Nombres

DOCUMENTOS: C/C. ..... **C/I.** .....

Serie No. No. Dpto.

OTROS DOC. .....

Pasaporte Lib. Enrol. etc.

NACIMIENTO .....

Fecha Lugar

DOMICILIO: .....

Calle No. Teléf. Ciudad o Localidad

PROFESIÓN U OCUPACIÓN: .....

LUGAR: ..... **CARGO:** .....

IDEOLOGÍA POLÍTICA: ..... **CLASIFICACIÓN:** .....

DATOS COMPLEMENTARIOS .....

Est. Civil Cónyuge Hijos

.....

Otros familiares

FECHA	DOCUMENTOS	222382 ANTECEDENTES A REGISTRAR	58
28.3.84	8402091/2 PD	-23.3.84.-Integra la Comisión Provisoria de la "Asociación de Obreros y Empleados de Nery Quartino Ferrario" para constituirse en Asociación Laboral.Eval:A-1.(TT)	

Impreso en

JUNTA DE COMANDANTES EN JEFE 222383.2 Dep. I Secc. 61

S. I. D. Sub Secc. A/N

Ficha No. ..... Confec. 28.3.84

PIRIZ DORMEL ..... José Antonio .....
Apellidos Nombres

DOCUMENTOS: C/C. ..... C/I. .....
Serie No. No. Dpto.

OTROS DOC. .....
Pasaporte Lib. Enrol. etc.

NACIMIENTO .....
Fecha Lugar

DOMICILIO: .....
Calle No. Teléf. Ciudad o Localidad

PROFESIÓN U OCUPACIÓN: .....

LUGAR: ..... **CARGO:** .....

IDEOLOGÍA POLÍTICA: ..... **CLASIFICACIÓN:** .....

DATOS COMPLEMENTARIOS .....
Est. Civil Cónyuge Hijos

.....
Otros familiares

FECHA	DOCUMENTOS	222383 ANTECEDENTES A REGISTRAR
28.3.84	8402091/3 P.D.	-23.3.84.-Integra la Comisión Provisoria de la "Asociación de Funcionarios de Ipusa Montevideo" para constituirse en Asociación Laboral.Eval:A-1.(TT)

Impreso en

JUNTA DE COMANDANTES EN JEFE 222384-0 Dep. I Secc. 68

S. I. D.

Sub Secc. A/N

Ficha No. ..... Confec. 28.3.84

RODRIGUEZ GOMEZ ..... Angel Francisco .....

Apellidos Nombres

DOCUMENTOS: C/C. ..... **C/I.** .....

Serie No. No. Dpto.

OTROS DOC. .....

Pasaporte Lib. Enrol. etc.

NACIMIENTO .....

Fecha Lugar

DOMICILIO: .....

Calle No. Teléf. Ciudad o Localidad

PROFESIÓN U OCUPACIÓN: .....

LUGAR: ..... **CARGO:** .....

IDEOLOGÍA POLÍTICA: ..... **CLASIFICACIÓN:** .....

DATOS COMPLEMENTARIOS .....

Est. Civil Cónyuge Hijos

.....

Otros familiares

FECHA	DOCUMENTOS	222384 ANTECEDENTES A REGISTRAR
28.3.84	8402091/2 PD	-23.3.84.-Integra la Comisión Provisoria de la "Asociación de Obreros y Empleados de Nery Quartino Ferrario" para constituirse en Asociación Laboral.Eval:A-1.(TT)

Impreso en

JUNTA DE COMANDANTES EN JEFE 222385-7 Dep. I Secc. (4)

S. I. D. Sub Secc. A/N

Ficha No. ..... Confec. 28.3.84

CABEZUDO DE LOS SANTOS (Apellidos) Rodolfo (Nombres)

DOCUMENTOS: C/C. ..... (Serie / No.) **C/I.** ..... (No. / Dpto.)

OTROS DOC. ..... (Pasaporte / Lib. Enrol. / etc.)

NACIMIENTO ..... (Fecha / Lugar)

DOMICILIO: ..... (Calle / No. / Teléf. / Ciudad o Localidad)

PROFESIÓN U OCUPACIÓN: .....

LUGAR: ..... **CARGO:** .....

IDEOLOGÍA POLÍTICA: ..... **CLASIFICACIÓN:** .....

DATOS COMPLEMENTARIOS ..... (Est. Civil / Cónyuge / Hijos)

..... (Otros familiares)

FECHA	DOCUMENTOS	222385 ANTECEDENTES A REGISTRAR
28.3.84	8402091/2 PD	-23.3.84.-Integra la Comisión Provisoria de la "Asociación de Obreros y Empleados de Nery Quartino Ferrario" para constituirse en Asociación Laboral.Eval:A-1.(TT)

Impreso en

JUNTA DE COMANDANTES EN JEFE 222386-5 Dep. I Secc. 61

S. I. D.

Sub Secc. A/N

Ficha No. ..... Confec. 28.3.84

BERNARDO MATIAS ..... Juan Eugenio .....
Apellidos Nombres

DOCUMENTOS: C/C. ..... **C/I.** .....
Serie No. No. Dpto.

OTROS DOC. .....
Pasaporte Lib. Enrol. etc.

NACIMIENTO: .....
Fecha Lugar

DOMICILIO: .....
Calle No. Teléf. Ciudad o Localidad

PROFESIÓN U OCUPACIÓN: .....

LUGAR: ..... **CARGO:** .....

IDEOLOGÍA POLÍTICA: ..... **CLASIFICACIÓN:** .....

DATOS COMPLEMENTARIOS .....
Est. Civil Cónyuge Hijos

.....
Otros familiares

FECHA	DOCUMENTOS	222386 ANTECEDENTES A REGISTRAR 32
28.3.84	8402091/3 PD	-23.3.84.-Integra la Comisión Provisoria de la "Asociación de Funcionarios de Ipusa Montevideo" para constituirse en Asociación Laboral.Eval:A-1.(TT)

Impreso en

JUNTA DE COMANDANTES EN JEFE 222387-3

S. I. D.

Dep. I Secc. 6

Sub Secc. A/N

Ficha No. ..... Confec. 28.3.84

FERNANDEZ RIVADONA (Apellidos) Walter (Nombres)

DOCUMENTOS: C/C. ..... (Serie / No.) **C/I.** ..... (No. / Dpto.)

OTROS DOC. ..... (Pasaporte / Lib. Enrol. / etc.)

NACIMIENTO ..... (Fecha / Lugar)

DOMICILIO: ..... (Calle / No. / Teléf. / Ciudad o Localidad)

PROFESIÓN U OCUPACIÓN: .....

LUGAR: ..... **CARGO:** .....

IDEOLOGÍA POLÍTICA: ..... **CLASIFICACIÓN:** .....

DATOS COMPLEMENTARIOS ..... (Est. Civil / Cónyuge / Hijos)

..... (Otros familiares)

FECHA	DOCUMENTOS	222387 ANTECEDENTES A REGISTRAR	Fs
28.3.84	8402091/3 PD	-23.3.84.-Integra la Comisión Provisoria de la "Asociación de Funcionarios de Ipusa Montevideo" para constituirse en Asociación Laboral.Eval:A-1.(TT)	

Impreso en

JUNTA DE COMANDANTES EN JEFE 222398-1

S. I. D.

Dep. I Secc. (A)

Sub Secc. A/N

Ficha No. ..... Confec. 27.3.84

FLORIN ..... Alberto .....

Apellidos Nombres

DOCUMENTOS: C/C. ..... **C/I.** .....

Serie No. No. Dpto.

OTROS DOC. .....

Pasaporte Lib. Enrol. etc.

NACIMIENTO .....

Fecha Lugar

DOMICILIO: .....

Calle No. Teléf. Ciudad o Localidad

PROFESIÓN U OCUPACIÓN: .....

LUGAR: ..... **CARGO:** .....

IDEOLOGÍA POLÍTICA: ..... **CLASIFICACIÓN:** .....

DATOS COMPLEMENTARIOS .....

Est. Civil Cónyuge Hijos

.....

Otros familiares

FECHA	DOCUMENTOS	222388 ANTECEDENTES A REGISTRAR	52
27.3.84	8401985/1 PD	-20.3.84.-Integró una Mesa Redonda sobre el tema "LA HUELGA Y SU PROYECCION EN EL FUTURO GOBIERNO DEMOCRATICO URUGUAYO" en el local de ACF,en la que criticaron la Ley del Derecho de Huelga,que fuera sancionado recientemente por el Consejo de Estado,tratándola de anti-constitucional,siendo sólo para los privados y no trata sobre los funcionarios públicos. Cabe señalar que detrás de la Mesa había un retrato de Wilson FERREIRA ALDUNATE.Eval:A-1.(TT)	

Impreso en

JUNTA DE COMANDANTES EN JEFE 222389-9 Dep. I FSL Secc. I

S. I. D. Sub Secc. A/N 31.3.84

Ficha No. ..... Confec. .....

PEDRON ..... Jorge .....
Apellidos Nombres

DOCUMENTOS: C/C. ..... **C/I.** .....
Serie No. No. Dpto.

OTROS DOC. .....
Pasaporte Lib. Enrol. etc.

NACIMIENTO: .....
Fecha Lugar

DOMICILIO: .....
Calle No. Teléf. Ciudad o Localidad

PROFESIÓN U OCUPACIÓN: .....

LUGAR: ..... **CARGO:** .....

IDEOLOGÍA POLÍTICA: ..... **CLASIFICACIÓN:** .....

DATOS COMPLEMENTARIOS .....
Est. Civil Cónyuge Hijos

.....
Otros familiares

FB-2

FECHA	DOCUMENTOS	222389 ANTECEDENTES A REGISTRAR
31.3.84	8402131 pag.2	-11.2.84-Se encuentra entre los principales incitadores de una manifestación realizada por un grupo de 200 personas aproximadamente al salir de un baile en el Club deportivo "Artigas"en la ciudad de Artigas,los mismos entonaron cánticos y consignas de peto contenido político.Eval:A-1(M).-

Impreso en

JUNTA DE COMANDANTES EN JEFE

S. I. D.

222390-7 Dep. I 51 Secc. I

Sub Secc. A/N

Ficha No. ..... Confec. 31.3.84

TROTA LAMOGLIE (Apellidos) Mario Daniel (Nombres)

DOCUMENTOS: C/C. ..... (Serie / No.) C/I. ..... (No. / Dpto.)

OTROS DOC. ..... (Pasaporte / Lib. Enrol. / etc.)

NACIMIENTO 17 años (1984) (Fecha) Uruguay (Lugar)

DOMICILIO: E.S. Herrera 4539 (Calle / No. / Teléf. / Ciudad o Localidad)

PROFESIÓN U OCUPACIÓN: .....

LUGAR: ..... CARGO: .....

IDEOLOGÍA POLÍTICA: ..... CLASIFICACIÓN: .....

DATOS COMPLEMENTARIOS Soltero (Est. Civil) ..... (Cónyuge / Hijos)

..... (Otros familiares)

B-2

FECHA	DOCUMENTOS	222390 ANTECEDENTES A REGISTRAR
31.3.84	8402177 pag.2	-17.3.84-Detenido por estar entonando cánticos contra el Gobierno y apedrear la guardia del Reg.Cab.No.6. De lo que antecede fue puesta en conocimiento la justicia competente.Eval.A-1(M).-

Impreso en

JUNTA DE COMANDANTES EN JEFE 222391-5 Dep. I. FSL Secc. I

S. I. D. Sub Secc. A/N

Ficha No. ..... Confec. 31.3.84

FERNANDEZ BARRIOS (Apellidos) Carlos Eladio (Nombres)

DOCUMENTOS: C/C. ..... (Serie / No.) C/I. ..... (No. / Dpto.)

OTROS DOC: ..... (Pasaporte / Lib. Enrol. / etc.)

NACIMIENTO: 15 años (1984) (Fecha) Uruguay (Lugar)

DOMICILIO: G. Casales 4794 (Calle / No. / Teléf. / Ciudad o Localidad)

PROFESIÓN U OCUPACIÓN: .....

LUGAR: ..... **CARGO:** .....

IDEOLOGÍA POLÍTICA: ..... **CLASIFICACIÓN:** .....

DATOS COMPLEMENTARIOS Soltero (Est. Civil) ..... (Cónyuge / Hijos)

..... (Otros familiares)

FECHA	DOCUMENTOS	222391 ANTECEDENTES A REGISTRAR
31.3.84	8402177 pag.2	-17.3.84-Detenido por estar entonando cánticos contra el gobierno y apedrear la guardia del Reg.C.No.6.De lo que antecede fue puesta en conocimiento la justicia competente.Eval:A-1(M).-

Impreso en

JUNTA DE COMANDANTES EN JEFE 222392-3 Dpto. I FSL Secc. I

S. I. D. Sub Secc. A/N

Ficha No. ..... Confec. 30.3.84

GONZALEZ BARRIOS (Apellidos) Néstor Gerardo (Nombres)

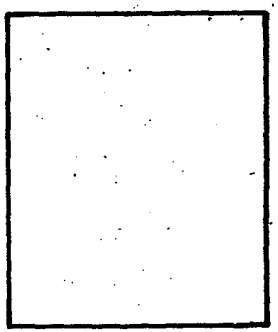

DOCUMENTOS: C/C. ..... (Serie / No.) C/I. ..... (No. / Dpto.)

OTROS DOC. ..... (Pasaporte / Lib. Enrol. / etc.)

NACIMIENTO: 16(años) (1984) (Fecha) Uruguay (Lugar)

DOMICILIO: G. Casales 4794 (Calle / No. / Teléf. / Ciudad o Localidad)

PROFESIÓN U OCUPACIÓN: .....

LUGAR: ..... **CARGO:** .....

IDEOLOGÍA POLÍTICA: ..... **CLASIFICACIÓN:** .....

DATOS COMPLEMENTARIOS Soltero (Est. Civil) ..... (Cónyuge) ..... (Hijos)

..... (Otros familiares)

F5.2

FECHA	DOCUMENTOS	222392 ANTECEDENTES A REGISTRAR
31.3.84	8402177 pag.2	-17.3.84-Detenido por estar entonando cánticos contra el gobierno y apedrear la guardia del Reg.Cab.No.6. De lo que antecede fue puesta en conocimiento la justicia competente.Eval:A-1(M).-

Impreso en

JUNTA DE COMANDANTES EN JEFE 222393-1 Dep. I Fs-1 Secc. I

S. I. D. Sub Secc. A/N

Ficha No. ..... Confec. 31.3.84

ALCAIDE OLIVERA (Apellidos) Richard Fernando (Nombres)

DOCUMENTOS: C/C. ..... (Serie / No.) C/I. ..... (No. / Dpto.)

OTROS DOC. ..... (Pasaporte / Lib. Enrol. / etc.)

NACIMIENTO 15 años (1984) (Fecha) uruguay (Lugar)

DOMICILIO: G. Casales 4768 (Calle / No.) ..... (Teléf.) ..... (Ciudad o Localidad)

PROFESIÓN U OCUPACIÓN: .....

LUGAR: ..... CARGO: .....

IDEOLOGÍA POLÍTICA: ..... CLASIFICACIÓN: .....

DATOS COMPLEMENTARIOS Soltero (Est. Civil) ..... (Cónyuge) ..... (Hijos)

..... (Otros familiares)

F-2

FECHA	DOCUMENTOS	222393 ANTECEDENTES A REGISTRAR
31.3.84	8402177 pag.2	-17.3.84-Detenido por estar entonando cánticos contra el Gob. y apedrear la guardia del Reg.Cab.No.6.De lo que antecede fue puesta en conocimiento la justicia competente.Eval:A-1(M).-

Impreso en

JUNTA DE COMANDANTES EN JEFE 222394-9 Dep. I FSU Secc. I

S. I. D. Sub Secc. A/N 31.3.84

Ficha No. ..... Confec. .....

CORTAVITARTE RODRIGUEZ (Apellidos) Roberto (Nombres)

DOCUMENTOS: C/C. ..... (Serie / No.) C/I. ..... (No. / Dpto.)

OTROS DOC. ..... (Pasaporte / Lib. Enrol. / etc.)

NACIMIENTO: 17 años (1984) (Fecha) Uruguay (Lugar)

DOMICILIO: Dgo. Arena 4477 (Calle / No. / Teléf. / Ciudad o Localidad)

PROFESIÓN U OCUPACIÓN: .....

LUGAR: ..... **CARGO:** .....

IDEOLOGÍA POLÍTICA: ..... **CLASIFICACIÓN:** .....

DATOS COMPLEMENTARIOS ..... (Est. Civil / Cónyuge / Hijos)

..... (Otros familiares)

Fs-2

FECHA	DOCUMENTOS	222394 ANTECEDENTES A REGISTRAR
31.3.84	8402177 pag.2	-17.3.84-Detenido por estar entonando cánticos contra el Gob. y apedrear la guardia del Reg.Cab.Mo.6.De lo que que antecede fue puesto en conocimiento la Justicia competente.Eval:A-1(M).-

Impreso en

JUNTA DE COMANDANTES EN JEFE 222395-6 Dep. I Fsl Secc. I

S. I. D. Sub Secc. A/N 31.3.84

Ficha No. ..... Confec. .....

ETELAR JULIO (Apellidos) Angel Enrique (Nombres)

DOCUMENTOS: C/C. ..... (Serie / No.) C/I. ..... (No. / Dpto.)

OTROS DOC. ..... (Pasaporte / Lib. Enrol. / etc.)

NACIMIENTO: 15 años (1984) (Fecha) Uruguay (Lugar)

DOMICILIO: Cap. Tula 4373 (Calle / No.) ..... (Teléf.) ..... (Ciudad o Localidad)

PROFESIÓN U OCUPACIÓN: .....

LUGAR: ..... CARGO: .....

IDEOLOGÍA POLÍTICA: ..... CLASIFICACIÓN: .....

DATOS COMPLEMENTARIOS ..... (Est. Civil / Cónyuge / Hijos)

..... (Otros familiares)

F-e

FECHA	DOCUMENTOS	222395 ANTECEDENTES A REGISTRAR
31.3.84	8402177 pag.2	-17.2.84-Detenido por estar entonando cánticos contra el Gobierno y apedrear la guardia del Reg.Cab.No.6.De lo que antecede fue puesta en conocimiento la justicia competente.Eval:A-1(M).-

Impreso en

JUNTA DE COMANDANTES EN JEFE — 222396-4 — Dep. I — FS-1 — Secc. I

S. I. D.

Sub Secc. A/N

Ficha No. ..... Confec. 31.3.84

FISCHER ARIAS ROBAINA (Apellidos) — Leonardo (Nombres)

DOCUMENTOS: C/C. ..... (Serie / No.) C/I. ..... (No. / Dpto.)

OTROS DOC. ..... (Pasaporte / Lib. Enrol. / etc.)

NACIMIENTO: 15 años(1984) (Fecha) ..... Uruguay (Lugar)

DOMICILIO: Zapadoros 4815 (Calle / No.) ..... (Teléf.) ..... (Ciudad o Localidad)

PROFESIÓN U OCUPACIÓN: .....

LUGAR: ..... CARGO: .....

IDEOLOGÍA POLÍTICA: ..... CLASIFICACIÓN: .....

DATOS COMPLEMENTARIOS ..... (Est. Civil / Cónyuge / Hijos)

..... (Otros familiares)

F 2

FECHA	DOCUMENTOS	222396 ANTECEDENTES A REGISTRAR
31.3.84	8402177 pag.2	-17.3.84-Detenido por estar entonando cánticos contra el gobierno y apedrear la guardia del Reg.No.6.De lo que antecede fue puesto en conocimiento la Justicia competente.Eval:A-1(M),-

Impreso en

222397-2 26.3.84 [redacted] 29750-140 FS1

Foto de Frente	Foto de Perfil

MARTINEZ, MARGARITA
Apellido Paterno Apellido Materno Nombre(s)

Documentos [redacted] REGISTRO NACIONAL [redacted] (BRASIL) 9143326-6

Domicilio BRASIL

Teléfono ..... Sección Policial .....

Lugar y Fecha de Nacimiento URUGUAY 25.5.946

Profesión ..... Ocupación .....

Otras actividades .....

Actuación .....

Ideología .....

Situación económica ..... Capital aprox. ..... Vehículo .....

Raza ..... Estatura ..... Peso ..... Color de cabello .....

Color de ojos ..... Complexión ..... Señas .....

Estado civil SOLTERA Nombre del cónyuge .....

Nacionalidad del cónyuge ..... Nombre y edad de los hijos .....

Padre, Nombre MARTIM, MATEOS Nacionalidad .....

Madre, Nombre LOPES, VENANCIA Nacionalidad .....

Estudios .....

Otros datos Al 26.8.83 reside en Brasil. Eval.A-1. (MB)

N. de I. - 08-08 - 5.000 - 1/81
Central de Impresiones Ltda.

222398-0 26.8.83 [redacted]. 29750-101

Foto de Frente	Foto de Perfil

MARTINEZ, MONTES DE OCA, NICOLAS GASTON
Apellido Paterno Apellido Materno Nombre(s)

Documentos [redacted]. REGISTRO NACIONAL [redacted]. (BRASIL) 9154688-5

Domicilio BRASIL

Teléfono ... Sección Policial ...

Lugar y Fecha de Nacimiento URUGUAY 9.9.978

Profesión ... Ocupación ...

Otras actividades ...

Actuación ...

Ideología ...

Situación económica ... Capital aprox. ... Vehículo ...

Raza ... Estatura ... Peso ... Color de cabello ...

Color de ojos ... Complexión ... Señas ...

Estado civil SOLTERO ... Nombre del cónyuge ...

Nacionalidad del cónyuge ... Nombre y edad de los hijos ...

Padre, Nombre MARTINEZ AMADO, LUCAS V. ... Nacionalidad ...

Madre, Nombre MONTES DE OCA, ROSA RAQUEL ... Nacionalidad ...

Estudios ...

Otros datos Al 26.8.83 reside en Brasil. Eval.A-1. (MB)

N. de I. - 08-08 - 5.000 - 1/81
Central de Impresiones Ltda.

222399-8 26.3.84 [redacted] 29750-234 E.1

Foto de Frente	Foto de Perfil

MARTINEZ MONTES DE OCA, DEBORAH
Apellido Paterno Apellido Materno Nombre(s)

Documentos [redacted] REGISTRO NACIONAL [redacted] (BRASIL) 9154687-7

Domicilio BRASIL

Teléfono ..... Sección Policial .....

Lugar y Fecha de Nacimiento URUGUAY 4.12.976

Profesión ..... Ocupación .....

Otras actividades .....

Actuación .....

Ideología .....

Situación económica ..... Capital aprox. ..... Vehículo .....

Raza ..... Estatura ..... Peso ..... Color de cabello .....

Color de ojos ..... Complexión ..... Señas .....

Estado civil SOLTERA ..... Nombre del cónyuge .....

Nacionalidad del cónyuge ..... Nombre y edad de los hijos .....

Padre, Nombre MARTINEZ AMADO, LUCAS V. ..... Nacionalidad .....

Madre, Nombre MONTES DE OCA, ROSA RAQUEL ..... Nacionalidad .....

Estudios .....

Otros datos Al 26.8.83 reside en Brasil. Eval.A-1. (MR)

.....

N. de I. - 08-08 - 5.000 - 1/81
Central de Impresiones Ltda.

JUNTA DE COMANDANTES EN JEFE

S. I. D.

222400-4

F.1

Dep. I Secc. I

Sub Secc. A/N

Ficha No. ..... Confec. 28.3.84

TELLECHEA ARRILLAGA (Apellidos) Julio Gabriel (Nombres)

DOCUMENTOS: C/C. BLB 26153 (Serie / No.) C/I. 1.403.572-2 Mdeo. (No. / Dpto.)

OTROS DOC. (Pasaporte / Lib. Enrol. / etc.)

NACIMIENTO 3.5.55 Mdeo. (Fecha / Lugar)

DOMICILIO: Daniel Fernández Crespo 1721/02 telef .491358 (Calle / No. / Teléf. / Ciudad o Localidad)

PROFESIÓN U OCUPACIÓN:

LUGAR: SODRE CARGO: Corista

IDEOLOGÍA POLÍTICA: CLASIFICACIÓN:

DATOS COMPLEMENTARIOS divorciado (Est. Civil / Cónyuge / Hijos)

Otros familiares

F82

FECHA	DOCUMENTOS	222400 ANTECEDENTES A REGISTRAR
28.3.84	D.8401749/ 01/46/55	13.3.84-SE.PLA.CO.DI. por Nota No.3359/84/D solicita aval para que el causante integre Misión al Exterior, SE APRUEBA por Memo.(A) 495/84 (4a. Parte) del 19.3.84 (C)

Impreso en

JUNTA DE COMANDANTES EN JEFE

S. I. D.

222401-2

Dep. I Secc. I

Sub Secc. A/N

Ficha No. ..... Confec. 28.3.84

TERRASA MERCANT (Apellidos) Miguel (Nombres)

DOCUMENTOS: C/C. BMB (Serie) 17695 (No.) C/I. 916.627-9 (No.) Mdeo. (Dpto.)

OTROS DOC. (Pasaporte) (Lib. Enrol.) (etc.)

NACIMIENTO: 21.7.28 (Fecha) Islas Baleares España (Lugar)

DOMICILIO: Gualberto Méndez (Calle) 1833 (No.) telef. 281849 (Telef.) (Ciudad o Localidad)

PROFESIÓN U OCUPACIÓN:

LUGAR: SODRE CARGO: Corista

IDEOLOGÍA POLÍTICA: CLASIFICACIÓN:

DATOS COMPLEMENTARIOS: casado (Est. Civil) (Cónyuge) (Hijos)

(Otros familiares)

82

FECHA	DOCUMENTOS	222401 ANTECEDENTES A REGISTRAR
28.3.84	D.8401749/ 10/47/55	13.3.84-SE:PLA.CO.DI. por Nota No.3359/84/D solicita aval para que el causante integre Misión al Exterior, SE APRUEBA por Memo.(A) 495/84 (4a.Parte) del 19.3.84(C

Impreso en

JUNTA DE COMANDANTES EN JEFE 222402-0 Dep. I Sección I

S. I. D. Sub Secc. A/N

Ficha No. ..... Confec. 28.3.84

VALDENEGRO EIRALDI (Apellidos) Walter Raúl (Nombres)

DOCUMENTOS: C/C. AZB 10821 (Serie / No.) C/I. 1.895.085 Mdeo. (No. / Dpto.)

OTROS DOC. (Pasaporte / Lib. Enrol. / etc.)

NACIMIENTO 10.1.49 Mdeo. (Fecha / Lugar)

DOMICILIO: M. Barreiro 3318/702 telef. 788630 (Calle / No. / Teléf. / Ciudad o Localidad)

PROFESIÓN U OCUPACIÓN:

LUGAR: SODRE CARGO: Corista

IDEOLOGÍA POLÍTICA: CLASIFICACIÓN:

DATOS COMPLEMENTARIOS soltero (Est. Civil / Cónyuge / Hijos)

Otros familiares

62

FECHA	DOCUMENTOS	222402 ANTECEDENTES A REGISTRAR
28.3.84	D.8401749/ 01/48/55	13.3.84-SE.PLA.CO.DI. por Nota No.3359/84/D solicita aval para que el causante integre Misión al Exterior, SE APRUEBA por Memo.(A) 495/84(2a.Parte) del 19.3.84(C)

Impreso en

222403 · 8

51

JUNTA DE COMANDANTES EN JEFE

S. I. D.

Dep. I Secc. I

Sub Secc. A/N

Ficha No. ..... Confec. 28.3.84

TECHERA GARIBALDI (Apellidos) ..... Francisco Eduardo (Nombres) .....

DOCUMENTOS: C/C. BCA (Serie) 66592 (No.) ..... C/I. 1.400.908-6 (No.) Mdeo. (Dpto.)

OTROS DOC. (Pasaporte) ..... (Lib. Enrol.) ..... (etc.)

NACIMIENTO: 17.10.55 (Fecha) Mdeo. (Lugar)

DOMICILIO: Dionisio Oribe (Calle) 3235 (No.) Telef. 811923 (Teléf.) ..... (Ciudad o Localidad)

PROFESIÓN U OCUPACIÓN: .....

LUGAR: SODRE ..... CARGO: Corista .....

IDEOLOGÍA POLÍTICA: ..... CLASIFICACIÓN: .....

DATOS COMPLEMENTARIOS: Soltero (Est. Civil) ..... (Cónyuge) ..... (Hijos)

..... (Otros familiares)

82

FECHA	DOCUMENTOS	222403 ANTECEDENTES A REGISTRAR
28.3.84	D.8401749/ 01/45/5[illegible]	13.3.84-SE.PLA.CO.DI. por Nota No.3359/84/D solicita aval para que el causante integre Misión al Exterior, SE APRUEBA por Memo.(A) 495/84 (3a.Parte) del 19.3.84(C

Impreso en [illegible]

JUNTA DE COMANDANTES EN JEFE 222404-6

S. I. D.

Dep. I Secc. I

Sub Secc. A/N

Ficha No. ..... Confec. .....

SALGUEIRO QUINTEROS de TORRES — María Julia

Apellidos — Nombres

DOCUMENTOS: C/C. MAA ..... **C/I.** .....

Serie — No. — No. — Dpto.

OTROS DOC. .....

Pasaporte — Lib. Enrol. — etc.

NACIMIENTO: 25 años en 1970

Fecha — Lugar

DOMICILIO: Galarza s/n Detomassí y Río Negro

Calle — No. — Teléf. — Ciudad o Localidad

PROFESIÓN U OCUPACIÓN: Ama de casa

LUGAR: ..... **CARGO:** .....

IDEOLOGÍA POLÍTICA: ..... **CLASIFICACIÓN:** .....

DATOS COMPLEMENTARIOS .....

Est. Civil — Cónyuge — Hijos

.....

Otros familiares

FECHA	DOCUMENTOS	222404 ANTECEDENTES A REGISTRAR
17.5.76	689	- Afiliado al Partido Comunista con el Nº. 46600 de ingreso 30.7.70 (Microfilm incautado a Rodney Arnendi).- (EVALUACION: B-2). (BP)

Impreso en

JUNTA DE COMANDANTES EN JEFE 2224053

S. I. D.

Dep. I Sub Secc. A/N Secc. I

Ficha No. ..... Confec. .....

SABAN (Apellidos) Dinia Nery (Nombres)

DOCUMENTOS: C/C. ADB 2706 (Serie / No.) **C/I.** (No. / Dpto.)

OTROS DOC. (Pasaporte / Lib. Enrol. / etc.)

NACIMIENTO: (Fecha / Lugar)

DOMICILIO: Azotea de Lima 4274 (Calle / No. / Teléf. / Ciudad o Localidad)

PROFESIÓN U OCUPACIÓN:

LUGAR: **CARGO:**

IDEOLOGÍA POLÍTICA: **CLASIFICACIÓN:**

DATOS COMPLEMENTARIOS (Est. Civil / Cónyuge / Hijos)

Otros familiares

FECHA	DOCUMENTOS	222405 ANTECEDENTES A REGISTRAR
30.9.83	30923/21 y 014	- Afiliado al Partido Comunista con el N°. s/n , fec de ingreso s/f . (Microfilm incautado a Rodney Arismendi).- (EVALUACION: B-2). (BP) Comité Piedras Blancas Zona P.C. 17a.

Impreso en

JUNTA DE COMANDANTES EN JEFE 222406·1 Dep. I Fs1 Secc. I

S. I. D. Sub Secc. A/N

Ficha No. ..... Confec. .....

SALGUEIRO IGLESIAS (Apellidos) Hilda María (Nombres)

DOCUMENTOS: C/C. ACB 6569 (Serie / No.) **C/I.** ..... (No. / Dpto.)

OTROS DOC. ..... (Pasaporte / Lib. Enrol. / etc.)

NACIMIENTO ..... (Fecha / Lugar)

DOMICILIO: Sarandí 293 (Calle / No. / Teléf. / Ciudad o Localidad)

PROFESIÓN U OCUPACIÓN: .....

LUGAR: ..... **CARGO:** .....

IDEOLOGÍA POLÍTICA: ..... **CLASIFICACIÓN:** .....

DATOS COMPLEMENTARIOS ..... (Est. Civil / Cónyuge / Hijos)

..... (Otros familiares)

FECHA	DOCUMENTOS	222406 ANTECEDENTES A REGISTRAR
30.9.83	30923/22 y 014	Afiliado al Partido Comunista con el Nº s/n fecha de ingreso s/f ofilm incautado a Rodney Arismendi).- (EVALUACION: B-2). (BP) Comité:FIDEL Zona: C.Vieja.

Impreso en

JUNTA DE COMANDANTES EN JEFE 222407-9 Dep. I F51 Secc. I

S. I. D. Sub Secc. A/N

Ficha No. ..... Confec. .....

SALGADO (Apellidos) Manuel (Nombres)

DOCUMENTOS: C/C. ACB 5307 (Serie / No.) **C/I.** ..... (No. / Dpto.)

OTROS DOC. ..... (Pasaporte / Lib. Enrol. / etc.)

NACIMIENTO: ..... (Fecha / Lugar)

DOMICILIO: Cno. Casavalle 3114 (Calle / No. / Teléf. / Ciudad o Localidad)

PROFESIÓN U OCUPACIÓN: .....

LUGAR: ..... **CARGO:** .....

IDEOLOGÍA POLÍTICA: ..... **CLASIFICACIÓN:** .....

DATOS COMPLEMENTARIOS ..... (Est. Civil / Cónyuge / Hijos)

..... (Otros familiares)

FECHA	DOCUMENTOS	222407 ANTECEDENTES A REGISTRAR
30.9.83	30923/22 y 014	- Afiliado al Partido Comunista con el N°. s/n , fech de ingreso s/f . (Microfilm incautado a Rodney Ariemendi).- (EVALUACION: B-2). (BP) Comité: Dragado Puerto P.C..-

Impreso en

JUNTA DE COMANDANTES EN JEFE 222408-7 Dep. I Fs1 Secc. I

S. I. D. Sub Secc. A/N

Ficha No. ..... Confec. .....

SALATE (Apellidos) José María (Nombres)

DOCUMENTOS: C/C. KAA 15954 (Serie / No.) **C/I.** ..... (No. / Dpto.)

OTROS DOC. ..... (Pasaporte / Lib. Enrol. / etc.)

NACIMIENTO 29 años en 1971 (Fecha / Lugar)

DOMICILIO: Silvana M. Fernandez 378 (Paysandú) (Calle / No. / Teléf. / Ciudad o Localidad)

PROFESIÓN U OCUPACIÓN: Jornalero

LUGAR: Varias chacras **CARGO:** .....

IDEOLOGÍA POLÍTICA: ..... **CLASIFICACIÓN:** .....

DATOS COMPLEMENTARIOS ..... (Est. Civil / Cónyuge / Hijos)

..... (Otros familiares)

FECHA	DOCUMENTOS	222408 ANTECEDENTES A REGISTRAR
26.5.76	723	- Afiliado al Partido Comunista con el Nº. 61014 , fe[illegible] de ingreso 1970 .(microfilm incautado a Rodney Ari[illegible]mendi).- (EVALUACION: B-2). (BP)

Impreso en [illegible]

JUNTA DE COMANDANTES EN JEFE

S. I. D.

222409-5

F51

Dep. I Secc. I

Sub Secc. A/N

Ficha No. ..... Confec. .....

SALAS GOMEZ — Apellidos

María Esther — Nombres

DOCUMENTOS: C/C. ADA 4131 (Serie / No.) **C/I.** ..... (No. / Dpto.)

OTROS DOC. ..... (Pasaporte / Lib. Enrol. / etc.)

NACIMIENTO ..... (Fecha / Lugar)

DOMICILIO: Andes 1433/30 (Calle / No. / Teléf. / Ciudad o Localidad)

PROFESIÓN U OCUPACIÓN: .....

LUGAR: ..... **CARGO:** .....

IDEOLOGÍA POLÍTICA: ..... **CLASIFICACIÓN:** .....

DATOS COMPLEMENTARIOS ..... (Est. Civil / Cónyuge / Hijos)

..... (Otros familiares)

FECHA	DOCUMENTOS	222409 ANTECEDENTES A REGISTRAR
30.9.83	30923/21 y 014	Afiliado al Partido Comunista con el Nº s/n de ingreso s/f (Microfilm incautado a Rodney Ariasmendi).- (EVALUACION: B-2). (BP) Comité P.C.Sur. Observaciones:Puede ser delegada.-

Impreso en

JUNTA DE COMANDANTES EN JEFE 222410-3 Dep. I Secc. I

S. I. D. Sub Secc. A/N

Ficha No. ..... Confec. .....

SAIANO PERRONE — Apellidos

María — Nombres

DOCUMENTOS: C/C. ADA 2591 — Serie / No. **C/I.** ..... No. / Dpto.

OTROS DOC. ..... Pasaporte / Lib. Enrol. / etc.

NACIMIENTO: ..... Fecha / Lugar

DOMICILIO: Uspaute 1449 casi Carambúrú — Calle / No. / Teléf. / Ciudad o Localidad

PROFESIÓN U OCUPACIÓN: .....

LUGAR: ..... **CARGO:** .....

IDEOLOGÍA POLÍTICA: ..... **CLASIFICACIÓN:** .....

DATOS COMPLEMENTARIOS ..... Est. Civil / Cónyuge / Hijos

..... Otros familiares

FECHA	DOCUMENTOS	222410 ANTECEDENTES A REGISTRAR
30.9.83	30923/21 y 014	- Afil[illegible] al Fa[illegible] sta con el Nº S/N de [illegible]greso S/F [illegible] ofilm incautado a Rodney Ari[illegible] mendi).- (EVALUACION: B-2). (BP)

Impreso en

JUNTA DE COMANDANTES EN JEFE
S. I. D.

222411-1

Dep. I Secc. I
Sub Secc. A/N
Ficha No. ..... Confec. .....

SALABERRY (Apellidos) Valentín Alberto (Nombres)

DOCUMENTOS: C/C. ..... (Serie / No.) **C/I.** ..... (No. / Dpto.)

OTROS DOC. ..... (Pasaporte / Lib. Enrol. / etc.)

NACIMIENTO: 23 años en 1971 (Fecha / Lugar)

DOMICILIO: Gadea y Corralito (Calle / No. / Teléf. / Ciudad o Localidad)

PROFESIÓN U OCUPACIÓN: Asalariado Rural

LUGAR: ..... **CARGO:** .....

IDEOLOGÍA POLÍTICA: ..... **CLASIFICACIÓN:** .....

DATOS COMPLEMENTARIOS ..... (Est. Civil / Cónyuge / Hijos)

..... (Otros familiares)

FECHA	DOCUMENTOS	222411 ANTECEDENTES A REGISTRAR
17.5.76	689	- Afil[illegible]o al Pa[illegible]o [illegible]sta con el Nº 57249 [illegible] de [illegible]greso 1971 [illegible]ofilm incautado a Rodney Ari mendi).- (EVALUACION: B-8). (BP)

Impreso en [illegible]

JUNTA DE COMANDANTES EN JEFE 222412-9

S. I. D.

Dep. I Secc. I

Sub Secc. A/N

Ficha No. ..... Confec. .....

SAGARRA de RODRIGUEZ (Apellidos) María Jacinta (Nombres)

DOCUMENTOS: C/C. ACB 6454 (Serie / No.) **C/I.** ..... (No. / Dpto.)

OTROS DOC. ..... (Pasaporte / Lib. Enrol. / etc.)

NACIMIENTO ..... (Fecha / Lugar)

DOMICILIO: Cno. de las Tropas S/N (Calle / No. / Teléf. / Ciudad o Localidad)

PROFESIÓN U OCUPACIÓN: .....

LUGAR: ..... **CARGO:** .....

IDEOLOGÍA POLÍTICA: ..... **CLASIFICACIÓN:** .....

DATOS COMPLEMENTARIOS ..... (Est. Civil / Cónyuge / Hijos)

..... (Otros familiares)

9/52

FECHA	DOCUMENTOS	222412 ANTECEDENTES A REGISTRAR
2.10.83	30923/81 y 014	- Afiliado al Par[illegible] [illegible]ista con el N°.s/n [illegible] de ingreso s/f [illegible] [illegible]ofilm incautado a Rodney Arismendi).- (EVALUACION: B-2). (BP) Comité:Andresito Secc.16 Zona P.C.

Impreso en [illegible]

JUNTA DE COMANDANTES EN JEFE 222413-7 Dep. I Secc. I

S. I. D. Sub Secc. A/N

Ficha No. ..... Confec. .....

SABOLOTNOFF GUDINOV — Apellidos

Lida — Nombres

DOCUMENTOS: C/C. ..... Serie ..... No. **C/I.** ..... No. ..... Dpto.

OTROS DOC. ..... Pasaporte ..... Lib. Enrol. ..... etc.

NACIMIENTO: ..... Fecha ..... Lugar

DOMICILIO: ..... Calle ..... No. ..... Teléf. ..... Ciudad o Localidad

PROFESIÓN U OCUPACIÓN: Empleada

LUGAR: ..... **CARGO:** .....

IDEOLOGÍA POLÍTICA: ..... **CLASIFICACIÓN:** .....

DATOS COMPLEMENTARIOS ..... Est. Civil ..... Cónyuge ..... Hijos

..... Otros familiares

FECHA	DOCUMENTOS	222413 ANTECEDENTES A REGISTRAR
17.5.76	689	- Afiliado al Partido Comunista con el Nº. 957 de ingreso 11.7.45 .(Microfilm incautado a Rodney Arismendi).- (EVALUACION: B-1). (BP)

Impreso en

JUNTA DE COMANDANTES EN JEFE

S. I. D.

222414-5

Dep. I | Secc. I | Sub Secc. A/N

Ficha No. ..... Confec. .....

ROSENDO	Roberto Ignacio
Apellidos	Nombres

DOCUMENTOS: C/C. AIB 5244 **C/I.** .....
Serie No. No. Dpto.

OTROS DOC. .....
Pasaporte Lib. Enrol. etc.

NACIMIENTO 19 años en 1964
Fecha Lugar

DOMICILIO: Río Negro 1692
Calle No. Teléf. Ciudad o Localidad

PROFESIÓN U OCUPACIÓN: .....

LUGAR: ..... **CARGO:** .....

IDEOLOGÍA POLÍTICA: ..... **CLASIFICACIÓN:** .....

DATOS COMPLEMENTARIOS .....
Est. Civil Cónyuge Hijos

.....
Otros familiares

FL

FECHA	DOCUMENTOS	22414 ANTECEDENTES A REGISTRAR
8.1.76	0001	Afiliado al Partido Comunista con el N°.22294 , fecha ingreso 1964 .(Microfilm incautado a Rodney Arismendi).- (EVALUACION: B-2). (BP)

Impreso en

JUNTA DE COMANDANTES EN JEFE 222415-2 Dep. I FG Secc. I

S. I. D. Sub Secc. A/N

Ficha No. ..... Confec. .....

RUSSI RUIZ (Apellidos) ..... Aníbal (Nombres) .....

DOCUMENTOS: C/C. ....KCA 3099.... (Serie / No.) **C/I.** ..... (No. / Dpto.)

OTROS DOC. ..... (Pasaporte / Lib. Enrol. / etc.)

NACIMIENTO 18 años (en 1967) (Fecha / Lugar) .....

DOMICILIO: Salto 1499 (E) Juncal y Guayabos (Calle / No. / Teléf. / Ciudad o Localidad)

PROFESIÓN U OCUPACIÓN: .....

LUGAR: ..... **CARGO:** .....

IDEOLOGÍA POLÍTICA: ..... **CLASIFICACIÓN:** .....

DATOS COMPLEMENTARIOS ..... (Est. Civil / Cónyuge / Hijos)

Seccional : Ciudad

..... (Otros familiares)

FECHA	DOCUMENTOS	222415 ANTECEDENTES A REGISTRAR
8/I/976	D. 0001-	**Afiliado al Partido Comunista con el N°.**26709 **, fecha** de ingreso 12/I/67 .**(Microfilm incautado a Rodney Arismendi).-** (EVALUACION: B-2) (MS)

Impreso en

JUNTA DE COMANDANTES EN JEFE
S. I. D.

222416-0

Dep. I Secc. I
Sub Secc. A/N
Ficha No. ..... Confec. .....

RUIZDIAZ de GULARTE (Apellidos) Nelsa (Nombres)

DOCUMENTOS: C/C. BMA 12270 (Serie / No.) **C/I.** ..... (No. / Dptó.)

OTROS DOC. ..... (Pasaporte / Lib. Enrol. / etc.)

NACIMIENTO 40 años en 1967 (Fecha / Lugar)

DOMICILIO: Melo 3435 (Calle / No. / Teléf. / Ciudad o Localidad)

PROFESIÓN U OCUPACIÓN: Industria de la Aguja

LUGAR: ..... **CARGO:** .....

IDEOLOGÍA POLÍTICA: ..... **CLASIFICACIÓN:** .....

DATOS COMPLEMENTARIOS ..... (Est. Civil / Cónyuge / Hijos)

..... (Otros familiares)

FECHA	DOCUMENTOS	222416 ANTECEDENTES A REGISTRAR
8.1.76	0001	**Afiliado al Partido Comunista con C.I. Nº 27746 , fecha de ingreso 1967** [illegible] **relacionado a Rodney Ariemendi).- (EVALUACION: B-8).** (BP)

Impreso en

JUNTA DE COMANDANTES EN JEFE 222417-8

S. I. D.

Dep. I Secc. I

Sub Secc. A/N

Ficha No. ..... Confec. .....

RUIZ TORRES (Apellidos) Casimiro (Nombres)

DOCUMENTOS: C/C. RCB 667 (Serie / No.) **C/I.** ..... (No. / Dpto.)

OTROS DOC. ..... (Pasaporte / Lib. Enrol. / etc.)

NACIMIENTO 17.9.21 (Fecha) ..... (Lugar)

DOMICILIO: ..... (Calle / No. / Teléf.) Baygorria (Ciudad o Localidad)

PROFESIÓN U OCUPACIÓN: Obrero

LUGAR: U.T.E. **CARGO:** .....

IDEOLOGÍA POLÍTICA: ..... **CLASIFICACIÓN:** .....

DATOS COMPLEMENTARIOS ..... (Est. Civil / Cónyuge / Hijos)

..... (Otros familiares)

Fr2

FECHA	DOCUMENTOS	222417 ANTECEDENTES A REGISTRAR
22.5.76	719	Afiliado al Partido Comunista con el Nº.62859 , fecha de ingreso 30.11.71. (Microfilm incautado a Rodney Arismendi).- (EVALUACION: B-1). (BP)

Impreso en

JUNTA DE COMANDANTES EN JEFE

S. I. D.

222-18-6

Dep. I | Secc. I | Sub Secc. A/N | Ficha No. ..... | Confec. .....

RUIZ ARTEAGA (Apellidos) ..... Brenner (Nombres)

DOCUMENTOS: C/C. ..... (Serie / No.) ..... C/I. 2222 (No. / Dpto.)

OTROS DOC. ..... (Pasaporte / Lib. Enrol. / etc.)

NACIMIENTO: 27/4/38 (Fecha) ..... (Lugar)

DOMICILIO: Villa Soriano (Calle) ..... (No.) ..... (Teléf.) ..... (Ciudad o Localidad)

PROFESIÓN U OCUPACIÓN: Jornalero

LUGAR: ..... **CARGO:** .....

IDEOLOGÍA POLÍTICA: ..... **CLASIFICACIÓN:** .....

DATOS COMPLEMENTARIOS ..... (Est. Civil / Cónyuge / Hijos)

..... (Otros familiares)

F2

FECHA	DOCUMENTOS	222418 ANTECEDENTES A REGISTRAR
8/I/976	D. 0001	- Afiliado al Partid[illegible] el Nº 59440 , fecha de ingreso 30/9/971 [illegible] a Rodney Arismendi).- (EVALU[illegible] MS)

Impreso en [illegible]

JUNTA DE COMANDANTES EN JEFE 222419-4 Dep. I 171 Secc. I

S. I. D. Sub Secc. A/N

Ficha No. ..... Confec. .....

RUIZ MUSSIO (Apellidos) Amelia A. (Nombres)

DOCUMENTOS: C/C. LAA 132 (Serie / No.) **C/I.** ..... (No. / Dpto.)

OTROS DOC. ..... (Pasaporte / Lib. Enrol. / etc.)

NACIMIENTO ..... (Fecha / Lugar)

DOMICILIO: 19 de Abril (Río Negro) (Calle / No. / Teléf. / Ciudad o Localidad)

PROFESIÓN U OCUPACIÓN: .....

LUGAR: ..... **CARGO:** .....

IDEOLOGÍA POLÍTICA: ..... **CLASIFICACIÓN:** .....

DATOS COMPLEMENTARIOS ..... (Est. Civil / Cónyuge / Hijos)

..... (Otros familiares)

FECHA	DOCUMENTOS	222419 ANTECEDENTES A REGISTRAR
8.1.76	0001	Afiliado al Partido Comunista con el Nº.6633 , fecha de ingreso 21.3.58 .(Microfilm incautado a Rodney Arismendi).- (EVALUACION: B-2). (BP)

Impreso en

JUNTA DE COMANDANTES EN JEFE 222420-2

S. I. D.

Dep. I Secc. I

Sub Secc. A/N

Ficha No. ..... Confec. .....

RUIZ DIAZ ..... Julio C. .....
Apellidos Nombres

DOCUMENTOS: C/C. BJA 4404 **C/I.** .....
Serie No. No. Dpto.

OTROS DOC. .....
Pasaporte Lib. Enrol. etc.

NACIMIENTO 42 años (en 1947) .....
Fecha Lugar

DOMICILIO: Martín García 2174 .....
Calle No. Teléf. Ciudad o Localidad

PROFESIÓN U OCUPACIÓN: Fotocromista .....

LUGAR: ..... **CARGO:** .....

IDEOLOGÍA POLÍTICA: ..... **CLASIFICACIÓN:** .....

DATOS COMPLEMENTARIOS .....
Est. Civil Cónyuge Hijos

.....
Otros familiares

52

FECHA	DOCUMENTOS	222420 ANTECEDENTES A REGISTRAR
8/I/976	D. 0001	- Afiliado al Partido Comunista con el Nº. 2246 [redacted] de ingreso año 1947 [redacted] ado a Rodney Arismendi).- (EVALUACION: [redacted] (MS)

Impreso en [redacted]

222421-0

F4

JUNTA DE COMANDANTES EN JEFE

S. I. D.

Dep. I Secc. I

Sub Secc. A/N

Ficha No. ..... Confec. .....

RUIZ ZORRILLA (Apellidos) Juan José (Nombres)

DOCUMENTOS: C/C. CDA 3322 (Serie / No.) **C/I.** ..... (No. / Dpto.)

OTROS DOC. ..... (Pasaporte / Lib. Enrol. / etc.)

NACIMIENTO 47 años (en 1957) (Fecha / Lugar)

DOMICILIO: Ariel 4924 (Calle / No. / Teléf. / Ciudad o Localidad)

PROFESIÓN U OCUPACIÓN: Empleado

LUGAR: AFE **CARGO:** .....

IDEOLOGÍA POLÍTICA: ..... **CLASIFICACIÓN:** .....

DATOS COMPLEMENTARIOS ..... (Est. Civil / Cónyuge / Hijos)

..... (Otros familiares)

FECHA	DOCUMENTOS	222421 ANTECEDENTES A REGISTRAR
8/I/976	D. 0001	**Afiliado al Partido Comunista con el N°.**8033 **, fecha de** ingreso año 1957.**(Microfilm incautado a Rodney Arismendi).-** (EVALUACION: B-2) (MS)

Impreso en

JUNTA DE COMANDANTES EN JEFE 222422-8

S. I. D.

Dep. I Secc. I

Sub Secc. A/N

Ficha No. ..... Confec. .....

RUIZ — Juan Manuel

Apellidos — Nombres

DOCUMENTOS: C/C. FIB 2769 **C/I.** .....

Serie No. No. Dpto.

OTROS DOC. .....

Pasaporte Lib. Enrol. etc.

NACIMIENTO .....

Fecha Lugar

DOMICILIO: ..... Dpto. Colonia

Calle No. Teléf. Ciudad o Localidad

PROFESIÓN U OCUPACIÓN: Portuario

LUGAR: Pto. Palmira **CARGO:** .....

IDEOLOGÍA POLÍTICA: ..... **CLASIFICACIÓN:** .....

DATOS COMPLEMENTARIOS .....

Est. Civil Cónyuge Hijos

.....

Otros familiares

132

FECHA	DOCUMENTOS	222422 ANTECEDENTES A REGISTRAR
8/I/976	D. 0001	- Afiliado al Partido Comunista con el Nº. 6274 , fecha de ingreso 22/I/957 ...ado a Rodney Arismendi).- (EVALU... ...MS)

Impreso en

JUNTA DE COMANDANTES EN JEFE 222423-6

S. I. D.

Dep. I Secc. I

Sub Secc. A/N

Ficha No. ..... Confec. .....

RUIZ GRAMAUND — Apellidos

Loreley María — Nombres

DOCUMENTOS: C/C. ..... Serie ..... No. ..... C/I. ..... No. ..... Dpto.

OTROS DOC. ..... Pasaporte ..... Lib. Enrol. ..... etc.

NACIMIENTO 18 años en 1967 — Fecha — Lugar

DOMICILIO: Carupí 4048 — Calle — No. — Teléf. — Ciudad o Localidad

PROFESIÓN U OCUPACIÓN: Overloquiesta

LUGAR: ..... CARGO: .....

IDEOLOGÍA POLÍTICA: ..... CLASIFICACIÓN: .....

DATOS COMPLEMENTARIOS ..... Est. Civil ..... Cónyuge ..... Hijos

..... Otros familiares

FBI

FECHA	DOCUMENTOS	222423 ANTECEDENTES A REGISTRAR
8.1.76	0001	• Afiliado al Partido Comunista con el Nº.30220 , fecha de ingreso 1967 . (Microfilm incautado a Rodney Arismendi).- (EVALUACION: B-2). (BP)

Impreso en

JUNTA DE COMANDANTES EN JEFE 222424-4 Dep. I Secc. I

S. I. D. Sub Secc. A/N

Ficha No. ..... Confec. .....

731

RUIZ DIAZ — Apellidos

Luis — Nombres

DOCUMENTOS: C/C. BCB $7977 — Serie / No. **C/I.** ..... — No. / Dpto.

OTROS DOC. ..... — Pasaporte / Lib. Enrol. / etc.

NACIMIENTO 55 años en 1968 — Fecha / Lugar

DOMICILIO: Cno. Canope 3946 — Calle / No. / Teléf. / Ciudad o Localidad

PROFESIÓN U OCUPACIÓN: Perario de frigorífico

LUGAR: ..... **CARGO:** .....

IDEOLOGÍA POLÍTICA: ..... **CLASIFICACIÓN:** .....

DATOS COMPLEMENTARIOS ..... — Est. Civil / Cónyuge / Hijos

..... — Otros familiares

732

FECHA	DOCUMENTOS	222424 ANTECEDENTES A REGISTRAR
8.1.75	0001	Afiliado al Partido Comunista con el N°. 36390 , fecha de ingreso 1968 .(Microfilm incautado a Rodney Arismendi).- (EVALUACION: B-2). (BP)

Impreso en

JUNTA DE COMANDANTES EN JEFE
S. I. D.

222425-1

Dep. I | Secc. I
Sub Secc. A/N
Ficha No. ..... Confec. .....

..RUIDAZ..... .....Rogelio.....
Apellidos | Nombres

DOCUMENTOS: C/C. ...BPA 38131..... **C/I.** .....
Serie | No. | No. | Dpto.

OTROS DOC. .....
Pasaporte | Lib. Enrol. | etc.

NACIMIENTO ....21 años (en 1969).....
Fecha | Lugar

DOMICILIO: ...Calle 3 Nº 1515.....
Calle | No. | Teléf. | Ciudad o Localidad

PROFESIÓN U OCUPACIÓN: ....Jornalero.....

LUGAR: ..... **CARGO:** .....

IDEOLOGÍA POLÍTICA: ..... **CLASIFICACIÓN:** .....

DATOS COMPLEMENTARIOS .....
Est. Civil | Cónyuge | Hijos

.....
Otros familiares

FECHA	DOCUMENTOS	222425 ANTECEDENTES A REGISTRAR
8/I/976	D. 0001	Afiliado al Partido Comunista con el Nº. 40451 , fecha de ingreso año 1969(Microfilm incautado a Rodney Ariesgoadi).- (EVALUACION: B-2) (MS)

Impreso en

JUNTA DE COMANDANTES EN JEFE 222426-9 Dep. I Secc. I

S. I. D. Sub Secc. A/N

Ficha No. ..... Confec. .....

ROUCHERICHE ABENDANIO (Apellidos) Valentina (Nombres)

DOCUMENTOS: C/C. ABA 3726 (Serie / No.) **C/I.** ..... (No. / Dpto.)

OTROS DOC. ..... (Pasaporte / Lib. Enrol. / etc.)

NACIMIENTO ..... (Fecha / Lugar)

DOMICILIO: Felipe Contucci 4089 (Calle / No. / Teléf. / Ciudad o Localidad)

PROFESIÓN U OCUPACIÓN: .....

LUGAR: ..... **CARGO:** .....

IDEOLOGÍA POLÍTICA: ..... **CLASIFICACIÓN:** .....

DATOS COMPLEMENTARIOS ..... (Est. Civil / Cónyuge / Hijos)

..... (Otros familiares)

FECHA	DOCUMENTOS	222426 ANTECEDENTES A REGISTRAR
2.10.83	30923/085 y 014	**Afiliado** al Partido Comunista con el Nº. s/n , **fecha de** ingreso s/f . (Microfilm incautado a Rodney Arismendi).- (EVALUACION: B-2). (BP) Comité Hugo de los Santos. U.J.C..-

Impreso en

JUNTA DE COMANDANTES EN JEFE 222427-7

S. I. D.

Dep. I Secc. I

Sub Secc. A/N

Ficha No. ..... Confec. .....

ROVIRA de VARCIA — Lina -

Apellidos — Nombres

DOCUMENTOS: C/C. ..... **C/I.** .....

Serie — No. — No. — Dpto.

OTROS DOC. .....

Pasaporte — Lib. Enrol. — etc.

NACIMIENTO 55 años en 1955

Fecha — Lugar

DOMICILIO: Departamento de Maldonado

Calle — No. — Teléf. — Ciudad o Localidad

PROFESIÓN U OCUPACIÓN: .....

LUGAR: ..... **CARGO:** .....

IDEOLOGÍA POLÍTICA: ..... **CLASIFICACIÓN:** .....

DATOS COMPLEMENTARIOS .....

Est. Civil — Cónyuge — Hijos

.....

Otros familiares

FECHA	DOCUMENTOS	222427 ANTECEDENTES A REGISTRAR
8.1.76	0001	- Afiliado al Partido Comunista con el Nº. s/n , fecha de ingreso s/f .(Micro Film incautado a Rodney Arge-menal).- (EVALUACION: B-2). (BP)

Impreso en

JUNTA DE COMANDANTES EN JEFE

S. I. D.

222428-5

Dep. I Secc. I

Sub Secc. A/N

Ficha No. ..... Confec. .....

ROUX ..... Irma .....

Apellidos Nombres

DOCUMENTOS: C/C. ..... **C/I.** .....

Serie No. No. Dpto.

OTROS DOC. .....

Pasaporte Lib. Enrol. etc.

NACIMIENTO .....

Fecha Lugar

DOMICILIO: .....

Calle No. Teléf. Ciudad o Localidad

PROFESIÓN U OCUPACIÓN: Profesora

LUGAR: Liceo Paysandú **CARGO:** .....

IDEOLOGÍA POLÍTICA: ..... **CLASIFICACIÓN:** .....

DATOS COMPLEMENTARIOS .....

Est. Civil Cónyuge Hijos

.....

Otros familiares

FECHA	DOCUMENTOS	222428 ANTECEDENTES A REGISTRAR
8.1.76	0001	Afiliado al Partido Comunista con el Nº. 1778 , fecha de ingreso 23.11.46. (M. [illegible] incautado a Rodney Arismendi).- (EVALUACION: B-2). (BP)

Impreso en [illegible]

222429-3

JUNTA DE COMANDANTES EN JEFE

S. I. D.

Dep. I Secc. I

Sub Secc. A/N

Ficha No. ..... Confec. .....

ROVAINA (Apellidos) Orlando (Nombres)

DOCUMENTOS: C/C. ..... (Serie / No.) **C/I.** ..... (No. / Dpto.)

OTROS DOC. ..... (Pasaporte / Lib. Enrol. / etc.)

NACIMIENTO: 19 años en 1960 (Fecha / Lugar)

DOMICILIO: Libertad (San José) (Calle / No. / Teléf. / Ciudad o Localidad)

PROFESIÓN U OCUPACIÓN: .....

LUGAR: ..... **CARGO:** .....

IDEOLOGÍA POLÍTICA: ..... **CLASIFICACIÓN:** .....

DATOS COMPLEMENTARIOS ..... (Est. Civil / Cónyuge / Hijos)

..... (Otros familiares)

62

FECHA	DOCUMENTOS	222429 ANTECEDENTES A REGISTRAR
1.8.76	0001	Afiliado al Partido Comunista con el Nº. 13394 , fecha de greso 1960 .(M[illegible]film incautado a Rodney Arismendi).- (EVALUACION: B-2). (BP)

Impreso en

JUNTA DE COMANDANTES EN JEFE 222430-1

S. I. D.

Dep. I Secc. I

Sub Secc. A/N

Ficha No. ..... Confec. .....

ROVAINA (Apellidos) Ramón Alberto (Nombres)

DOCUMENTOS: C/C. NLB 7619 (Serie / No.) **C/I.** ..... (No. / Dpto.)

OTROS DOC. ..... (Pasaporte / Lib. Enrol. / etc.)

NACIMIENTO 26 años en 1960 (Fecha / Lugar)

DOMICILIO: Kmt.24 carretera a Colonia (Calle / No. / Teléf. / Ciudad o Localidad)

PROFESIÓN U OCUPACIÓN: Obrero de la construcción

LUGAR: ..... **CARGO:** .....

IDEOLOGÍA POLÍTICA: ..... **CLASIFICACIÓN:** .....

DATOS COMPLEMENTARIOS ..... (Est. Civil / Cónyuge / Hijos)

..... (Otros familiares)

FECHA	DOCUMENTOS	222430 ANTECEDENTES A REGISTRAR
8.1.76	0001	Afiliado al Partido Comunista con el N°13395 , fecha de greso 1960 .(M[illegible] incautado a Rodney A[illegible] menci).- (EVALUACION: B-2). (BP)

Impreso en

JUNTA DE COMANDANTES EN JEFE 224431-9

S. I. D.

Dep. I Secc. I

Sub Secc. A/N

Ficha No: ..... Confec. .....

ROVERANO AIROA (Apellidos) Marta (Nombres)

DOCUMENTOS: C/C. ..... (Serie / No.) C/I. ..... (No. / Dpto.)

OTROS DOC. ..... (Pasaporte / Lib. Enrol. / etc.)

NACIMIENTO 25 años en 1967 (Fecha / Lugar)

DOMICILIO: Dionisio Coronel 613 (Calle / No. / Teléf. / Ciudad o Localidad)

PROFESIÓN U OCUPACIÓN: Labores

LUGAR: ..... **CARGO:** .....

IDEOLOGÍA POLÍTICA: ..... **CLASIFICACIÓN:** .....

DATOS COMPLEMENTARIOS ..... (Est. Civil / Cónyuge / Hijos)

..... (Otros familiares)

FECHA	DOCUMENTOS	222431 ANTECEDENTES A REGISTRAR
8.1.76	0001	Afiliado al Partido Comunista con el N° 29626 de ingreso 1967 .(Microfilm incautado a Rodney Arismendi).- (EVALUACION: B-2). (BP)

Impreso en

JUNTA DE COMANDANTES EN JEFE 222432-7

S. I. D.

Dep. I Sección I

Sub Secc. A/N

Ficha No. ..... Confec. .....

HOVERO RERVIO — Alfredo

Apellidos — Nombres

DOCUMENTOS: C/C. BVA 22112 **C/I.** .....

Serie — No. — No. — Dpto.

OTROS DOC. .....

Pasaporte — Lib. Enrol. — etc.

NACIMIENTO 18 años en 1966

Fecha — Lugar

DOMICILIO: Molina 258

Calle — No. — Teléf. — Ciudad o Localidad

PROFESIÓN U OCUPACIÓN: .....

LUGAR: ..... **CARGO:** .....

IDEOLOGÍA POLÍTICA: ..... **CLASIFICACIÓN:** .....

DATOS COMPLEMENTARIOS .....

Est. Civil — Cónyuge — Hijos

.....

Otros familiares

FECHA	DOCUMENTOS	222432 ANTECEDENTES A REGISTRAR
8.1.76	0001	- Afiliado al Partido Comunista con el Nº. 26163 , fecha de ingreso 1966 . (Microfilm incautado a Rodney Arismendi).- (EVALUACION: B-2), (BP)

Impreso en

JUNTA DE COMANDANTES EN JEFE 222433-5

S. I. D.

Dep. I Secc. I

Sub Secc. A/N

Ficha No. ..... Confec. .....

ROWINSKI (Apellidos) Glenda (Nombres)

DOCUMENTOS: C/C. AEA (Serie) 3925 (No.) **C/I.** (No.) (Dpto.)

OTROS DOC. (Pasaporte) (Lib. Enrol.) (etc.)

NACIMIENTO (Fecha) (Lugar)

DOMICILIO: Abayubá 2719 (Calle) (No.) (Teléf.) (Ciudad o Localidad)

PROFESIÓN U OCUPACIÓN:

LUGAR: **CARGO:**

IDEOLOGÍA POLÍTICA: **CLASIFICACIÓN:**

DATOS COMPLEMENTARIOS (Est. Civil) (Cónyuge) (Hijos)

(Otros familiares)

FECHA	DOCUMENTOS	222433 ANTECEDENTES A REGISTRAR
2.10.83	30923/086 y 014	Afiliado al Partido Comunista con el Nº. s/n , fecha de ingreso s/f .(Microfilm incautado a Rodney Artamendi).- (EVALUACION: B-2). (BP) Comité Abogados F.I. Observaciones:Delegada.-

Impreso en

JUNTA DE COMANDANTES EN JEFE
S. I. D.

222434-3

Dep. I Secc. I
Sub Secc. A/N
Ficha No. ..... Confec. .....

ROY MURILLO (Apellidos) Alcides (Nombres)

DOCUMENTOS: C/C. ..... (Serie / No.) **C/I.** ..... (No. / Dpto.)

OTROS DOC. ..... (Pasaporte / Lib. Enrol. / etc.)

NACIMIENTO: 19 años en 1965 (Fecha) ..... (Lugar)

DOMICILIO: Patagonia 4191 (Calle / No.) ..... (Teléf.) ..... (Ciudad o Localidad)

PROFESIÓN U OCUPACIÓN: Obrero del Frigorifico de Canelones

LUGAR: ..... **CARGO:** .....

IDEOLOGÍA POLÍTICA: ..... **CLASIFICACIÓN:** .....

DATOS COMPLEMENTARIOS ..... (Est. Civil / Cónyuge / Hijos)

..... (Otros familiares)

222434

FECHA	DOCUMENTOS	ANTECEDENTES A REGISTRAR
8.1.76	0001	Afiliado al Partido Comunista con el Nº. 32212 , fecha de ingreso 1965 .(Microfilm incautado a Rodney Ariasmendi).- (EVALUACION: B-2). (BP)

Impreso en

222435-0

JUNTA DE COMANDANTES EN JEFE

S. I. D.

Dep. I Secc. I

Sub Secc. A/N

Ficha No. ..... Confec. .....

ROYBAL (Apellidos) Luis E. (Nombres)

DOCUMENTOS: C/C. AZA 211 (Serie / No.) **C/I.** ..... (No. / Dpto.)

OTROS DOC. ..... (Pasaporte / Lib. Enrol. / etc.)

NACIMIENTO 63 años en 1963 (Fecha) ..... (Lugar)

DOMICILIO: Comerci 1727 (Calle / No.) ..... (Teléf.) ..... (Ciudad o Localidad)

PROFESIÓN U OCUPACIÓN: Jubilado

LUGAR: ..... **CARGO:** .....

IDEOLOGÍA POLÍTICA: ..... **CLASIFICACIÓN:** .....

DATOS COMPLEMENTARIOS ..... (Est. Civil / Cónyuge / Hijos)

..... (Otros familiares)

FECHA	DOCUMENTOS	222435 ANTECEDENTES A REGISTRAR
8.1.76	0001	Afiliado al Partido Comunista con el Nº. 20074 , fecha de ingreso 1963 . .(Microfilm incautado a Rodney Ariasmendi).- (EVALUACION: B-2). (BP)

Impreso en

JUNTA DE COMANDANTES EN JEFE 222436 - 8 Dep. I 7E1 Secc. I

S. I. D. Sub Secc. A/N

Ficha No. ..... Confec. .....

ROYON (Apellidos) Rafael (Nombres)

DOCUMENTOS: C/C. BSA 4662 (Serie / No.) **C/I.** ..... (No. / Dpto.)

OTROS DOC. ..... (Pasaporte / Lib. Enrol. / etc.)

NACIMIENTO: 46 años de 1964 (Fecha / Lugar)

DOMICILIO: Duilio 1621 (Calle / No. / Teléf. / Ciudad o Localidad)

PROFESIÓN U OCUPACIÓN: .....

LUGAR: Impresora Uruguaya **CARGO:** .....

IDEOLOGÍA POLÍTICA: ..... **CLASIFICACIÓN:** .....

DATOS COMPLEMENTARIOS ..... (Est. Civil / Cónyuge / Hijos)

..... (Otros familiares)

FECHA	DOCUMENTOS	222436 ANTECEDENTES A REGISTRAR
8.1.76	0001	Afiliado al Partido Comunista con el Nº.21162 , fecha de ingreso 1964 .(Microfilm incautado a Rodney Ariasmendi).- (EVALUACION: B-2). (BP)

Impreso en

FA

JUNTA DE COMANDANTES EN JEFE 222437-6 Dep. I Secc. I

S. I. D. Sub Secc. A/N

Ficha No. ..... Confec. .....

ROZAS SOPITRIA (Apellidos) Enrique Seferino (Nombres)

DOCUMENTOS: C/C. ..... (Serie / No.) **C/I.** ..... (No. / Dpto.)

OTROS DOC. ..... (Pasaporte / Lib. Enrol. / etc.)

NACIMIENTO: 30 años en 1969 (Fecha / Lugar)

DOMICILIO: Ruta 1 Kmt.23.500 (Calle / No. / Teléf. / Ciudad o Localidad)

PROFESIÓN U OCUPACIÓN: Peón

LUGAR: ISUSA **CARGO:** .....

IDEOLOGÍA POLÍTICA: ..... **CLASIFICACIÓN:** .....

DATOS COMPLEMENTARIOS ..... (Est. Civil / Cónyuge / Hijos)

..... (Otros familiares)

FECHA	DOCUMENTOS	222437 ANTECEDENTES A REGISTRAR
8.1.76	0001/76	- Afiliado al Partido Comunista con el Nº. 37489 , fecha de ingreso ← . (Microfilm incautado a Rodney Arismendi).- (EVALUACION: B-2). (GP)

Impreso en

JUNTA DE COMANDANTES EN JEFE 222438-4

S. I. D.

Dep. I Secc. I

Sub Secc. A/N

Ficha No. ..... Confec. .....

ROZENDE (Apellidos) Alberico (Nombres)

DOCUMENTOS: C/C. BFB 2332 (Serie, No.) **C/I.** ..... (No., Dpto.)

OTROS DOC. ..... (Pasaporte, Lib. Enrol., etc.)

NACIMIENTO 49 años en 1960 (Fecha, Lugar)

DOMICILIO: C.O. y Ayala 317 (Tacuarembó) (Calle, No., Teléf., Ciudad o Localidad)

PROFESIÓN U OCUPACIÓN: .....

LUGAR: ..... **CARGO:** .....

IDEOLOGÍA POLÍTICA: ..... **CLASIFICACIÓN:** .....

DATOS COMPLEMENTARIOS ..... (Est. Civil, Cónyuge, Hijos)

..... (Otros familiares)

FECHA	DOCUMENTOS	222438 ANTECEDENTES A REGISTRAR
8.1.76	0001	Afiliado al Partido Comunista con el Nº. 11620 , fecha de ingreso 1960 .(Microfilm incautado a Rodney Ariasmendi).- (EVALUACION: B-2). (BP)

Impreso en

JUNTA DE COMANDANTES EN JEFE 222439-2

S. I. D.

Dep. I Secc. I

Sub Secc. A/N

Ficha No. ..... Confec. .....

ROZMAN (Apellidos) Ivenimir (Nombres)

DOCUMENTOS: C/C. ..... (Serie / No.) **C/I.** ..... (No. / Dpto.)

OTROS DOC. ..... (Pasaporte / Lib. Enrol. / etc.)

NACIMIENTO 36 años en 1960 (Fecha / Lugar)

DOMICILIO: Julian Laguna 5313 (Calle / No. / Teléf. / Ciudad o Localidad)

PROFESIÓN U OCUPACIÓN: Textil

LUGAR: LA MUNDIAL **CARGO:** .....

IDEOLOGÍA POLÍTICA: ..... **CLASIFICACIÓN:** .....

DATOS COMPLEMENTARIOS ..... (Est. Civil / Cónyuge / Hijos)

..... (Otros familiares)

JUNTA DE COMANDANTES EN JEFE 222439-2

S. I. D.

Dep. I Secc. I

Sub Secc. A/N

Ficha No. ..... Confec. .....

ROZMAN (Apellidos) Ivenimir (Nombres)

DOCUMENTOS: C/C. ..... (Serie / No.) **C/I.** ..... (No. / Dpto.)

OTROS DOC. ..... (Pasaporte / Lib. Enrol. / etc.)

NACIMIENTO 36 años en 1960 (Fecha / Lugar)

DOMICILIO: Julian Laguna 5313 (Calle / No. / Teléf. / Ciudad o Localidad)

PROFESIÓN U OCUPACIÓN: Textil

LUGAR: LA MUNDIAL **CARGO:** .....

IDEOLOGÍA POLÍTICA: ..... **CLASIFICACIÓN:** .....

DATOS COMPLEMENTARIOS ..... (Est. Civil / Cónyuge / Hijos)

..... (Otros familiares)

FECHA	DOCUMENTOS	222439 ANTECEDENTES A REGISTRAR
8.1.76	0001	Afiliado al Partido Comunista con el N°.12049 , fecha de ingreso 1960 .(Microfilm incautado a Rodney Ariasmendi).- (EVALUACION: B-2). (BP)

Impreso en

JUNTA DE COMANDANTES EN JEFE **222440-0** Dep. I Secc. I

S. I. D. Sub Secc. A/N

Ficha No. ..... Confec. .....

RUSCAS SANTOLARIA (Apellidos) Dolores (Nombres)

DOCUMENTOS: C/C. ..... (Serie / No.) **C/I.** ..... (No. / Dpto.)

OTROS DOC. ..... (Pasaporte / Lib. Enrol. / etc.)

NACIMIENTO 22 años (en 1967) (Fecha) Español (Lugar)

DOMICILIO: Oficial 1 Nº 1916 (Calle / No. / Teléf. / Ciudad o Localidad)

PROFESIÓN U OCUPACIÓN: Empleado

LUGAR: "TA-TA" **CARGO:** .....

IDEOLOGÍA POLÍTICA: ..... **CLASIFICACIÓN:** .....

DATOS COMPLEMENTARIOS ..... (Est. Civil / Cónyuge / Hijos)

..... (Otros familiares)

FECHA	DOCUMENTOS	22440 ANTECEDENTES A REGISTRAR
8/I/976	D. 0001	- Afiliado al Partido Comunista con el Nº.27791 , fecha de ingreso año 1967.(Microfilm incautado a Rodney Ariasgendi).- (EVALUACION: D-E,. (MS)

Impreso en

JUNTA DE COMANDANTES EN JEFE 222441-8 Dep. I Fld Secc. I

S. I. D. Sub Secc. A/N

Ficha No. ..... Confec. .....

RUIZ (Apellidos) Manuel M. (Nombres)

DOCUMENTOS: C/C. ABA 5818 (Serie / No.) **C/I.** (No. / Dpto.)

OTROS DOC. (Pasaporte / Lib. Enrol. / etc.)

NACIMIENTO (Fecha / Lugar)

DOMICILIO: Instrucciones Km. 27 (Calle / No. / Teléf. / Ciudad o Localidad)

PROFESIÓN U OCUPACIÓN: Agr.

LUGAR: Empresa "DE LOS CAMPOS" **CARGO:**

IDEOLOGÍA POLÍTICA: **CLASIFICACIÓN:**

DATOS COMPLEMENTARIOS (Est. Civil / Cónyuge / Hijos)

Comité : Sur -

(Otros familiares)

FECHA	DOCUMENTOS	222441 ANTECEDENTES A REGISTRAR
2/10/983	30923/086 y 014	Afiliado al Partido Comunista con el Nº. S/Nº , fecha de ingreso ------ .(Microfilm incautado a Rodney Ariemendi).- (EVALUACION: B-2). (MS)

Impreso en

JUNTA DE COMANDANTES EN JEFE
S. I. D.

222442-6

Dep. I
Sub Secc. A/N
Secc. I
Ficha No. ..... Confec. .....

.....RUIZ..... .....Zoilo.....
Apellidos Nombres

DOCUMENTOS: C/C. ....BUR 7634..... **C/I.** .....
Serie No. No. Dpto.

OTROS DOC. .....
Pasaporte Lib. Enrol. etc.

NACIMIENTO .....
Fecha Lugar

DOMICILIO: Dionisio Coronel 1209 .....
Calle No. Teléf. Ciudad o Localidad

PROFESIÓN U OCUPACIÓN: ....Obrero.....

LUGAR: ..Trig. Nacional..... **CARGO:** .....

IDEOLOGÍA POLÍTICA: ..... **CLASIFICACIÓN:** .....

DATOS COMPLEMENTARIOS .....
Est. Civil Cónyuge Hijos

.....
Otros familiares

FECHA	DOCUMENTOS	22 2 4 4 2 ANTECEDENTES A REGISTRAR
8/I/976	D. 0001	Afiliado al Partido Comunista con el Nº. 4809 , fecha de ingreso ------- .(Microfilm incautado a Rodney Arismendi).- (EVALUACION. B C,. (MS)

Impreso en

JUNTA DE COMANDANTES EN JEFE 222443-4 Dep. I Secc. I

S. I. D.

Sub Secc. A/N

Ficha No. ..... Confec. .....

...RUIZ DIAZ..... .....Yamandú.....
Apellidos Nombres

DOCUMENTOS: C/C. ..... **C/I.** .....
Serie No. No. Dpto.

OTROS DOC. .....
Pasaporte Lib. Enrol. etc.

NACIMIENTO 25 años (en 1962).....
Fecha Lugar

DOMICILIO: Dionisio Coronel 1066 .....
Calle No. Teléf. Ciudad o Localidad

PROFESIÓN U OCUPACIÓN: ..Empleado.....

LUGAR: ...Frig. Nacional.....**CARGO:** .....

IDEOLOGÍA POLÍTICA: .....**CLASIFICACIÓN:**.....

DATOS COMPLEMENTARIOS .....
Est. Civil Cónyuge Hijos

.....
Otros familiares

FECHA	DOCUMENTOS	22443 ANTECEDENTES A REGISTRAR
8/I/976	D. 0001	Afiliado al Partido Comunista con el Nº 17205 , fecha de ingreso año 1962 (M[illegible] incautado a Rodney Arismendi).- (EVALUACION: [illegible]). (MS)

Impreso en

JUNTA DE COMANDANTES EN JEFE 222444-2 Dep. I - T21 Secc. I

S. I. D.

Sub Secc. A/N

Ficha No. ..... Confec. .....

RUIZ de ALAMO (Apellidos) Teófila (Nombres)

DOCUMENTOS: C/C. ..... (Serie / No.) **C/I.** ..... (No. / Dpto.)

OTROS DOC. ..... (Pasaporte / Lib. Enrol. / etc.)

NACIMIENTO: 43 años (en 1960) (Fecha / Lugar)

DOMICILIO: Bruno Mendez 3444 (Calle / No. / Teléf. / Ciudad o Localidad)

PROFESIÓN U OCUPACIÓN: Labores

LUGAR: ..... **CARGO:** .....

IDEOLOGÍA POLÍTICA: ..... **CLASIFICACIÓN:** .....

DATOS COMPLEMENTARIOS ..... (Est. Civil / Cónyuge / Hijos)

..... (Otros familiares)

FECHA	DOCUMENTOS	222444 ANTECEDENTES A REGISTRAR
8/I/976	0001	- Afiliado al Partido Comunista con el Nº. 13086 , fecha de ingreso año 1960 .(Microfilm incautado a Rodney Arismendi).- (EVALUACION: B-2). (MS)

Impreso en

UNIFICADA con: 226217-8 (SE)

JUNTA DE COMANDANTES EN JEFE 222445-9 Dep. I Secc. I

S. I. D. Sub Secc. A/N

Ficha No. ..... Confec. .....

RUIZ (Apellidos) Pedro (Nombres)

DOCUMENTOS: C/C. ..BUB .14220 (Serie / No.) **C/I.** ..... (No. / Dpto.)

OTROS DOC. ..... (Pasaporte / Lib. Enrol. / etc.)

NACIMIENTO 27 años (en 1963) (Fecha) Oriental (Lugar)

DOMICILIO: Dionisio Coronel 143 (Calle / No. / Teléf. / Ciudad o Localidad)

PROFESIÓN U OCUPACIÓN: Funcionario

LUGAR: UTE Central "UTE" **CARGO:** ?

IDEOLOGÍA POLÍTICA: ..... **CLASIFICACIÓN:** .....

DATOS COMPLEMENTARIOS ..... (Est. Civil / Cónyuge / Hijos)

Dpto. Montevideo -
Secc. 8va. y 19na. (Otros familiares)

FSC

FECHA	DOCUMENTOS	222445 ANTECEDENTES A REGISTRAR
9/10/983 916	30923/240 y 014	Afiliado al Partido Comunista con el Nº. 19856 , fecha de ingreso 12/8/63. [illegible] incardinado a Rodney Arias mundi).- (EVALUACION: B-2). (MS)

Impreso en

JUNTA DE COMANDANTES EN JEFE — 222446-7 — Dep. I — Secc. I

S. I. D. — Sub Secc. A/N

Ficha No. ..... Confec. .....

RUIZ (Apellidos) — Paula (Nombres)

DOCUMENTOS: C/C. ..... (Serie / No.) C/I. ..... (No. / Dpto.)

OTROS DOC. ..... (Pasaporte / Lib. Enrol. / etc.)

NACIMIENTO ..... (Fecha / Lugar)

DOMICILIO: Florencio Escardó 1525 (Calle / No. / Teléf. / Ciudad o Localidad)

PROFESIÓN U OCUPACIÓN: Pensionista

LUGAR: ..... CARGO: .....

IDEOLOGÍA POLÍTICA: ..... CLASIFICACIÓN: .....

DATOS COMPLEMENTARIOS ..... (Est. Civil / Cónyuge / Hijos)

..... (Otros familiares)

FECHA	DOCUMENTOS	222446 ANTECEDENTES A REGISTRAR
8/I/976	D. 0001	Afiliado al Partido Comunista con el Nº 15128 , fecha de ingreso 9/I/963 . (Microfilm incautado a Rodney Arismendi).- (EVALUACION: B-2). (MS)

Impreso en

JUNTA DE COMANDANTES EN JEFE 222447-5 Dep. I Secc. I

S. I. D.

Sub Secc. A/N

Ficha No. ..... Confec. .....

RUIZ ..... Juan .....

Apellidos Nombres

DOCUMENTOS: C/C. ..... **C/I.** .....

Serie No. No. Dpto.

OTROS DOC. .....

Pasaporte Lib. Enrol. etc.

NACIMIENTO .....

Fecha Lugar

DOMICILIO: .....

Calle No. Teléf. Ciudad o Localidad

PROFESIÓN U OCUPACIÓN: Obrero metalúrgico

LUGAR: ..... **CARGO:** .....

IDEOLOGÍA POLÍTICA: ..... **CLASIFICACIÓN:** .....

DATOS COMPLEMENTARIOS .....

Est. Civil Cónyuge Hijos

.....

Otros familiares

FECHA	DOCUMENTOS	222447 ANTECEDENTES A REGISTRAR
8/I/976	D. 0001	Afiliado al Partido Comunista con el Nº 2270 , fecha de ingreso 11/7/47 .(Microfilm incautado a Rodney Arismendi).- (EVALUACION: B-2). (MS)

Impreso en

JUNTA DE COMANDANTES EN JEFE 222448-3 Dep. I Secc. I

S. I. D.

Sub Secc. A/N

Ficha No. ..... Confec. .....

RUIZ (Apellidos) Miguel Angel (Nombres)

DOCUMENTOS: C/C. EEA 4517 (Serie / No.) **C/I.** ..... (No. / Dpto.)

OTROS DOC. ..... (Pasaporte / Lib. Enrol. / etc.)

NACIMIENTO ..... (Fecha / Lugar)

DOMICILIO: Miguel Cervantes 3967 (Calle / No. / Teléf. / Ciudad o Localidad)

PROFESIÓN U OCUPACIÓN: Obrero

LUGAR: FUNSA **CARGO:** .....

IDEOLOGÍA POLÍTICA: ..... **CLASIFICACIÓN:** .....

DATOS COMPLEMENTARIOS ..... (Est. Civil / Cónyuge / Hijos)

..... (Otros familiares)

FECHA	DOCUMENTOS	222448 ANTECEDENTES A REGISTRAR
8/I/976	D. 0001	Afiliado al Partido Comunista con el Nº. 4904 ; fecha de ingreso 1/5/55 .(Microfilm incautado a **Rodney Ariemendi**).- **(EVALUACION: B-2).** (MS)

Impreso en

JUNTA DE COMANDANTES EN JEFE 222449-1 Dep. I Secc. I

S. I. D. Sub Secc. A/N

Ficha No. ..... Confec. .....

RUGGIERO (Apellidos) Humberto (Nombres)

DOCUMENTOS: C/C. BQA 8985 (Serie / No.) **C/I.** ..... (No. / Dpto.)

OTROS DOC. ..... (Pasaporte / Lib. Enrol. / etc.)

NACIMIENTO 30 años (en 1968) (Fecha / Lugar)

DOMICILIO: Javier de Viana Esq. Santos Carrido (Calle / No. / Teléf. / Ciudad o Localidad)

PROFESIÓN U OCUPACIÓN: Obrero

LUGAR: "LA REPUBLICANA" **CARGO:** .....

IDEOLOGÍA POLÍTICA: ..... **CLASIFICACIÓN:** .....

DATOS COMPLEMENTARIOS ..... (Est. Civil / Cónyuge / Hijos)

..... (Otros familiares)

FECHA	DOCUMENTOS	222449 ANTECEDENTES A REGISTRAR
8/I/976	D. 0001	- Afiliado al Partido Comunista con el Nº. 31760 de ingreso año 1968. (Microfilm incautado a Rodney Ariasmendi).- (EVALUACION: B-2). (MS)

Impreso en

JUNTA DE COMANDANTES EN JEFE

S. I. D.

222450-9

Dep. I [illegible] Secc. I

Sub Secc. A/N

Ficha No. ..... Confec. .....

RUIZ ..... Juan .....
Apellidos Nombres

DOCUMENTOS: C/C. ..... **C/I.** .....
Serie No. No. Dpto.

OTROS DOC. .....
Pasaporte Lib. Enrol. etc.

NACIMIENTO: ..... Español .....
Fecha Lugar

DOMICILIO: Tapes Grande ..... Lavalleja
Calle No. Teléf. Ciudad o Localidad

PROFESIÓN U OCUPACIÓN: Jornalero .....

LUGAR: ..... **CARGO:** .....

IDEOLOGÍA POLÍTICA: ..... **CLASIFICACIÓN:** .....

DATOS COMPLEMENTARIOS .....
Est. Civil Cónyuge Hijos

.....
Otros familiares

FECHA	DOCUMENTOS	222450 ANTECEDENTES A REGISTRAR
8/I/976	D. 0001	Afiliado al Partido Comunista con el Nº. 1412 , fecha de ingreso 10/4/46 .(Microfilm incautado a Rodney Ariasmendi).- (EVALUACION: B-2). (MS)

Impreso en

JUNTA DE COMANDANTES EN JEFE 222451-7 Dep. I Secc. I

S. I. D. Sub Secc. A/N

Ficha No. ..... Confec. .....

RUIDAZ de ARIAS (Apellidos) ..... Rosa (Nombres)

DOCUMENTOS: C/C. BUB. 18121 (Serie / No.) **C/I.** (No. / Dpto.)

OTROS DOC. (Pasaporte / Lib. Enrol. / etc.)

NACIMIENTO 32 años (en 1966) (Fecha / Lugar)

DOMICILIO: Km. 26 ½ (Calle / No. / Teléf. / Ciudad o Localidad)

PROFESIÓN U OCUPACIÓN: Ama de Casa

LUGAR: **CARGO:**

IDEOLOGÍA POLÍTICA: **CLASIFICACIÓN:**

DATOS COMPLEMENTARIOS (Est. Civil / Cónyuge / Hijos)

(Otros familiares)

FECHA	DOCUMENTOS	222451 ANTECEDENTES A REGISTRAR
8/I/976	D. 0001	Afiliado al Partido Comunista con el Nº. 25947 , fecha de ingreso año 1966 (Microfilm incautado a Rodney Arismendi).- (EVALUACION: [illegible]). (MS)

Impreso en [illegible]

FH

JUNTA DE COMANDANTES EN JEFE 222452-5 Dep. I Secc. I

S. I. D. Sub Secc. A/N

Ficha No. ..... Confec. .....

RUIZ RAVALLO ..... Hebert .....
Apellidos Nombres

DOCUMENTOS: C/C. ..... **C/I.** .....
Serie No. No. Dpto.

OTROS DOC. .....
Pasaporte Lib. Enrol. etc.

NACIMIENTO ....
Fecha Lugar

DOMICILIO: Cervantes Saavedra 3967 .....
Calle No. Teléf. Ciudad o Localidad

PROFESIÓN U OCUPACIÓN: Textil .....

LUGAR: "ILDU" **CARGO:** .....

IDEOLOGÍA POLÍTICA: ..... **CLASIFICACIÓN:** .....

DATOS COMPLEMENTARIOS .....
Est. Civil Cónyuge Hijos

.....
Otros familiares

FECHA	DOCUMENTOS	222452 ANTECEDENTES A REGISTRAR
8/I/976	D. 0001	[illegible] al Partido Comunista con el Nº. 6061 , fecha de ingreso 30/7/57 .(Microfilm incautado a Rodney Arismendi).- (EVALUACION: B-2). (MS)

Impreso en

JUNTA DE COMANDANTES EN JEFE 222453-3 Dep. I Secc. I

S. I. D. Sub Secc. A/N

Ficha No. ..... Confec. .....

RUIZ (Apellidos) Jorge Hugo (Nombres)

DOCUMENTOS: C/C. ..... (Serie / No.) **C/I.** ..... (No. / Dpto.)

OTROS DOC. ..... (Pasaporte / Lib. Enrol. / etc.)

NACIMIENTO: 18 años (en 1958) (Fecha / Lugar)

DOMICILIO: El General (Colonia) (Calle / No. / Teléf. / Ciudad o Localidad)

PROFESIÓN U OCUPACIÓN: Sastre

LUGAR: ..... **CARGO:** .....

IDEOLOGÍA POLÍTICA: ..... **CLASIFICACIÓN:** .....

DATOS COMPLEMENTARIOS ..... (Est. Civil / Cónyuge / Hijos)

..... (Otros familiares)

FECHA	DOCUMENTOS	222453 ANTECEDENTES A REGISTRAR
8/I/976	D. 0001	- Afiliado al Partido Comunista con el Nº.6420 , fecha de ingreso año 1958.(Microfilm incautado a Rodney Ariamendi).- (EVALUACION: B-2). (MS)

Impreso en

FJ1

JUNTA DE COMANDANTES EN JEFE 222454-1 Dep. I Secc. I

S. I. D. Sub Secc. A/N

Ficha No. ..... Confec. .....

RUIZ DIAZ ..... Juan .....
Apellidos Nombres

DOCUMENTOS: C/C. RDE 5216 ..... **C/I.** .....
Serie No. No. Dpto.

OTROS DOC. .....
Pasaporte Lib. Enrol. etc.

NACIMIENTO 51 años (en 1961) .....
Fecha Lugar

DOMICILIO: Calera de las Huerfanas 1367 .....
Calle No. Teléf. Ciudad o Localidad

PROFESIÓN U OCUPACIÓN: Obrero de la lana .....

LUGAR: ..... **CARGO:** .....

IDEOLOGÍA POLÍTICA: ..... **CLASIFICACIÓN:** .....

DATOS COMPLEMENTARIOS .....
Est. Civil Cónyuge Hijos

.....
Otros familiares

FECHA	DOCUMENTOS	222454 ANTECEDENTES A REGISTRAR
8/I/976	D. 0001	Afiliado al Partido Comunista con el N°. 16217 , fecha de ingreso año 1961.(Microfilm incautado a Rodney Arismendi).- (EVALUACION: B-2). (MS)

Impreso en

JUNTA DE COMANDANTES EN JEFE 222455-8 Dep. I Secc. I

S. I. D.

Sub Secc. A/N

Ficha No. ..... Confec. .....

RUIZ ALVAREZ — Apellidos

Domingo Ramón — Nombres

DOCUMENTOS: C/C. BBA 9928 — Serie / No. **C/I.** ..... — No. / Dpto.

OTROS DOC. ..... — Pasaporte / Lib. Enrol. / etc.

NACIMIENTO: 33 años en 1960 — Fecha / Lugar

DOMICILIO: Raben Darío 3293 — Calle / No. / Teléf. / Ciudad o Localidad

PROFESIÓN U OCUPACIÓN: Guarda

LUGAR: AMDET **CARGO:** .....

IDEOLOGÍA POLÍTICA: ..... **CLASIFICACIÓN:** .....

DATOS COMPLEMENTARIOS ..... — Est. Civil / Cónyuge / Hijos

..... — Otros familiares

F2

FECHA	DOCUMENTOS	222455 ANTECEDENTES A REGISTRAR
8.1.76	0001	Afiliado al Partido [illegible] el Nº. 11504 , fecha de ingreso 1960 [illegible] a Rodney Arismendi).- (EVALUACION: [illegible] (BP)

Impreso en [illegible]

JUNTA DE COMANDANTES EN JEFE 222456-6 Dep. I Secc. I

S. I. D. Sub Secc. A/N

Ficha No. ..... Confec. .....

S.de TOSSAR Mitta

Apellidos Nombres

DOCUMENTOS: C/C. ABB 2714 **C/I.** .....

Serie No. No. Dpto.

OTROS DOC. .....

Pasaporte Lib. Enrol. etc.

NACIMIENTO .....

Fecha Lugar

DOMICILIO: Ituzaigó 1513 .....

Calle No. Teléf. Ciudad o Localidad

PROFESIÓN U OCUPACIÓN: .....

LUGAR: ..... **CARGO:** .....

IDEOLOGÍA POLÍTICA: ..... **CLASIFICACIÓN:** .....

DATOS COMPLEMENTARIOS .....

Est. Civil Cónyuge Hijos

.....

Otros familiares

FECHA	DOCUMENTOS	222456 ANTECEDENTES A REGISTRAR
30.9.83	30923/21 y 014	- Afiliado al Partido Comunista con el Nº s/n , fech de ingreso s/f [illegible] a Rodney Aris mendi).- (EVALUACION [illegible]. (BP) Comité U.J.C. zona Sur P.C.

Impreso en

JUNTA DE COMANDANTES EN JEFE 222457-4 Dep. I Secc. I

S. I. D. Sub Secc. A/N

Ficha No. ..... Confec. .....

S. de SACCO
Apellidos Nombres

DOCUMENTOS: C/C. AAA 4934 **C/I.** .....
Serie No. No. Dpto.

OTROS DOC. .....
Pasaporte Lib. Enrol. etc.

NACIMIENTO .....
Fecha Lugar

DOMICILIO: Joanicó 3459 .....
Calle No. Teléf. Ciudad o Localidad

PROFESIÓN U OCUPACIÓN: .....

LUGAR: ..... **CARGO:** .....

IDEOLOGÍA POLÍTICA: ..... **CLASIFICACIÓN:** .....

DATOS COMPLEMENTARIOS .....
Est. Civil Cónyuge Hijos

.....
Otros familiares

F2

FECHA	DOCUMENTOS	222457 ANTECEDENTES A REGISTRAR
30.9.84	30923/20 y 014	- Afiliado al Partido Comunista con el Nº. s/n ,fecha de ingreso s/f (Microfilm incautado a Rodney Arismendi).- (EVALUACION: B-2) (BP) Comité Jubilados y Puerto Nuevo, zona 10.-

Impreso en

JUNTA DE COMANDANTES EN JEFE 224458-2 Dep. I Secc. I

S. I. D. Sub Secc. A/N

Ficha No. ..... Confec. 2/4/84

ROMERO de GILLES (Apellidos) María Marta (Nombres)

DOCUMENTOS: C/C. ..... (Serie / No.) C/I. 116.127 (Paysandú) (No. / Dpto.)

OTROS DOC. ..... (Pasaporte / Lib. Enrol. / etc.)

NACIMIENTO: 38 años en 1978 (Fecha) Oriental (Lugar)

DOMICILIO: Colonia Armand Ugon (Colonia Valdense) (Calle / No. / Teléf. / Ciudad o Localidad)

PROFESIÓN U OCUPACIÓN: .....

LUGAR: ..... CARGO: .....

IDEOLOGÍA POLÍTICA: ..... CLASIFICACIÓN: .....

DATOS COMPLEMENTARIOS Casada (Est. Civil) ..... (Cónyuge / Hijos)

..... (Otros familiares)

FECHA	DOCUMENTOS	222458 ANTECEDENTES A REGISTRAR
02/4/84	0224/79	-1977/78: Habiendo solicitado F é Democrática, se le otorgó Cat. "B". ANTECEDENTES REGISTRADOS EN LA J.P.DE PAYSANDU.- -/Con fecha 5/5/971 hace pública su adhesión al "Frente Amplio", en nota publicada en el Diario "El Telégrafo".-(RJ)

Impreso en

JUNTA DE COMANDANTES EN JEFE

S. I. D.

222459-0

Dep. I Secc. I

Sub Secc. A/N

Ficha No. ..... Confec. 2/4/84

PARADISO OURTH CABAIE ..... Eduardo Genuario .....
Apellidos Nombres

DOCUMENTOS: C/C. ..... C/I. 69.279 (Paysandú) ...
Serie No. No. Dpto.

OTROS DOC. .....
Pasaporte Lib. Enrol. etc.

NACIMIENTO 29 años en 1978 ..... Oriental .....
Fecha Lugar

DOMICILIO: Vizconde de Mauá 1034 .....
Calle No. Teléf. Ciudad o Localidad

PROFESIÓN U OCUPACIÓN: .....

LUGAR: ..... CARGO: .....

IDEOLOGÍA POLÍTICA: ..... CLASIFICACIÓN: .....

DATOS COMPLEMENTARIOS Casado .....
Est. Civil Cónyuge Hijos

.....
Otros familiares

FECHA	DOCUMENTOS	222459 ANTECEDENTES A REGISTRAR
02/4/84	0224/79	-1977/78: Habiendo solicitado Fé Democrática, se le otorgó Cat. "B". ANTECEDENTES REGISTRADOS EN LA J.P.DE PAYSANDU.- -26/10/977:Figura en una nómina de Sanduceros radicados en Montevideo, adherentes al "Frente Amplio", publicada en el diario "El Telégrafo" de fecha 08/11/971.-(RJ)

Impreso en

JUNTA DE COMANDANTES EN JEFE 222460·8 Dep. I Secc. I

S. I. D. Sub Secc. A/N

Ficha No. ..... Confec. 2/4/84

PETRAGLIA VAZQUEZ Ruth Elena

Apellidos Nombres

DOCUMENTOS: C/C. ..... C/I. 132.841 (Paysandú)

Serie No. No. Dpto.

OTROS DOC. .....

Pasaporte Lib. Enrol. etc.

NACIMIENTO: 39 años en 1978 Oriental

Fecha Lugar

DOMICILIO: Sarandí 1524 .....

Calle No. Teléf. Ciudad o Localidad

PROFESIÓN U OCUPACIÓN: .....

LUGAR: ..... CARGO: .....

IDEOLOGÍA POLÍTICA: ..... CLASIFICACIÓN: .....

DATOS COMPLEMENTARIOS : Divorciada .....

Est. Civil Cónyuge Hijos

.....

Otros familiares

FECHA	DOCUMENTOS	222460 ANTECEDENTES A REGISTRAR	B2
02/4/84	0224/79	-1977/78: Habiendo solicitado Fé Democrática, se le otorgó Cat. "B". ANTECEDENTES REGISTRADOS EN LA J.P.DE PAYSANDU.- -Afiliada al Frente Amplio. Con fecha 5/5/971 aparece firmando una adhesión al "Frente Amplio", publicada en el Diario "El Telégrafo".-(RJ)	

Impreso en

22246.1-6

26.3.84

[redacted] 29750-55

Foto de Frente	Foto de Perfil

MARTINEZ MAGALLANES, GLADYS
Apellido Paterno Apellido Materno Nombre(s)

Documentos [redacted] REGISTRO NACIONAL [redacted] (BRASIL) 9137658-0

Domicilio BRASIL

Teléfono ..... Sección Policial .....

Lugar y Fecha de Nacimiento URUGUAY 19.5.959

Profesión ..... Ocupación .....

Otras actividades .....

Actuación .....

Ideología .....

Situación económica ..... Capital aprox. ..... Vehículo .....

Raza ..... Estatura ..... Peso ..... Color de cabello .....

Color de ojos ..... Complexión ..... Señas .....

Estado civil CASADA Nombre del cónyuge .....

Nacionalidad del cónyuge ..... Nombre y edad de los hijos .....

Padre, Nombre MARTINEZ, JOSE Nacionalidad .....

Madre, Nombre MAGALLANES, ELODINA Nacionalidad .....

Estudios .....

Otros datos A 1 26.8.83 reside en Brasil, Eval.A-1. (MB)

N. de I. - 08-08 - 5.000 - 1/81
Central de Impresiones Ltda.

222462-4

26.3.84 [redacted] 29750-257

Foto de Frente	Foto de Perfil

MARTINEZ MACHADO, ARTIGAS
Apellido Paterno Apellido Materno Nombre(s)

Documentos [redacted] REGISTRO NACIONAL [redacted] (BRASIL) 9144471-3

Domicilio BRASIL

Teléfono ..... Sección Policial .....

Lugar y Fecha de Nacimiento URUGUAY 7.1.947

Profesión ..... Ocupación .....

Otras actividades .....

Actuación .....

Ideología .....

Situación económica ..... Capital aprox. ..... Vehículo .....

Raza ..... Estatura ..... Peso ..... Color de cabello .....

Color de ojos ..... Complexión ..... Señas .....

Estado civil ....., CASADO Nombre del cónyuge .....

Nacionalidad del cónyuge ..... Nombre y edad de los hijos .....

Padre, Nombre MARTINS, ANTOLIAN Nacionalidad .....

Madre, Nombre MACHADO, MARIA C. Nacionalidad .....

Estudios .....

Otros datos [redacted] 26.8.83 reside en Brasil. Eval.A.I. (MB)

.....

N. de I. - 08-08 - 5.000 - 1/81
Central de Impresiones Ltda.

222463-2

26.8.83

E1

[redacted] 29750-220

Foto de Frente	Foto de Perfil

MARTINEZ LENCINA, CARLOS ALBERTO
Apellido Paterno Apellido Materno Nombre(s)

Documentos [redacted] REGISTRO NACIONAL [redacted] (BRASIL) 9144959-6

Domicilio BRASIL

Teléfono ..... Sección Policial .....

Lugar y Fecha de Nacimiento URUGUAY 28.7.956

Profesión ..... Ocupación .....

Otras actividades .....

Actuación .....

Ideología .....

Situación económica ..... Capital aprox. ..... Vehículo .....

Raza ..... Estatura ..... Peso ..... Color de cabello .....

Color de ojos ..... Complexión ..... Señas .....

Estado civil SOLTERO ..... Nombre del cónyuge .....

Nacionalidad del cónyuge ..... Nombre y edad de los hijos .....

Padre, Nombre MARTINEZ, LIMA, ELBIO ..... Nacionalidad .....

Madre, Nombre LENCINA, GENOVEVA ..... Nacionalidad .....

Estudios .....

Otros datos Al 26.8.83 reside en Brasil. Eval.A-1. (MB)

.....

N. de I. - 08-08 - 5.000 - 1/81
Central de Impresiones Ltda.

2224[redacted]-0 E.1

26.3.84 [redacted] 29750-222

Foto de Frente	Foto de Perfil

MARTINEZ LEMOS, BEATRIZ
Apellido Paterno Apellido Materno Nombre(s)

Documentos [redacted] REGISTRO NACIONAL [redacted] (BRASIL) 9144898-0

Domicilio BRASIL

Teléfono ..... Sección Policial .....

Lugar y Fecha de Nacimiento URUGUAY 7.6.955

Profesión ..... Ocupación .....

Otras actividades .....

Actuación .....

Ideología .....

Situación económica ..... Capital aprox. ..... Vehículo .....

Raza ..... Estatura ..... Peso ..... Color de cabello .....

Color de ojos ..... Complexión ..... Señas .....

Estado civil CASADA Nombre del cónyuge .....

Nacionalidad del cónyuge ..... Nombre y edad de los hijos .....

Padre, Nombre MARTINEZ, QUINTINO Nacionalidad .....

Madre, Nombre LEMOS, EVA Nacionalidad .....

Estudios .....

Otros datos Al 26.8.83 reside en Brasil. Eval.A-1. (MB)

.....

N. de I. - 08-08 - 5.000 - 1/81
Central de Impresiones Ltda.

22 24 65 - 7

26.3.84

[redacted] 29750-252

Foto de Frente	Foto de Perfil

MARTINEZ LAINO, MAXIMILIAN

Apellido Paterno Apellido Materno Nombre(s)

Documentos [redacted] REGISTRO NACIONAL [redacted] (BRASIL) 9000017-0

Domicilio BRASIL

Teléfono Sección Policial

Lugar y Fecha de Nacimiento URUGUAY 14.10.969

Profesión Ocupación

Otras actividades

Actuación

Ideología

Situación económica Capital aprox. Vehículo

Raza Estatura Peso Color de cabello

Color de ojos Complexión Señas

Estado civil SOLTERO Nombre del cónyuge

Nacionalidad del cónyuge Nombre y edad de los hijos

Padre, Nombre MARTINEZ FERREIRA, MARIO M. Nacionalidad

Madre, Nombre MARTINEZ, MARGARITA ROSA Nacionalidad

Estudios

Otros datos Al 26.8.83 reside en Brasil. Eval. A-1. (MB)

N. de I. - 08-08 - 5.000 - 1/81
Central de Impresiones Ltda.

22246 26.3.84 B1

[redacted] 29750-252

Foto de Frente	Foto de Perfil

MARTINEZ LAINO, MARINA RAMONA
Apellido Paterno Apellido Materno Nombre(s)

Documentos [redacted] REGISTRO NACIONAL [redacted] (BRASIL) 9000019-6

Domicilio BRASIL

Teléfono Sección Policial

Lugar y Fecha de Nacimiento URUGUAY 8.8.962

Profesión Ocupación

Otras actividades

Actuación

Ideología

Situación económica Capital aprox. Vehículo

Raza Estatura Peso Color de cabello

Color de ojos Complexión Señas

Estado civil SOLTERA Nombre del cónyuge

Nacionalidad del cónyuge Nombre y edad de los hijos

Padre, Nombre MARTINEZ FERREIRA, MARIO M. Nacionalidad

Madre, Nombre MARTINEZ, MARGARITA ROSA Nacionalidad

Estudios

Otros datos Al 26.8.83 reside en Brasil. Eval.A-1. (MB)

N. de I. - 08-08 - 5.000 - 1/81
Central de Impresiones Ltda.

222467-3
26.3.84

[redacted] 29750-2

Foto de Frente	Foto de Perfil

MARTINEZ LAINO, ALBERTO WASHINGTON
Apellido Paterno Apellido Materno Nombre(s)

Documentos [redacted] REGISTRO NACIONAL [redacted] (BRASIL) 9000020-0

Domicilio BRASIL

Teléfono ..... Sección Policial .....

Lugar y Fecha de Nacimiento URUGUAY 21.10.957

Profesión ..... Ocupación .....

Otras actividades .....

Actuación .....

Ideología .....

Situación económica ..... Capital aprox. ..... Vehículo .....

Raza ..... Estatura ..... Peso ..... Color de cabello .....

Color de ojos ..... Complexión ..... Señas .....

Estado civil SOLTERO ..... Nombre del cónyuge .....

Nacionalidad del cónyuge ..... Nombre y edad de los hijos .....

Padre, Nombre MARTINEZ FERREIRA, MARIO M. ..... Nacionalidad .....

Madre, Nombre MARTINEZ, MARGARITA R. ..... Nacionalidad .....

Estudios .....

Otros datos Al 26.8.83 reside en Brasil. Eval.A-1. (MB)

N. de I. - 08-08 - 5.000 - 1/81
Central de Impresiones Ltda.

22246-8 1
26.3.84

[redacted] 29750-103

Foto de Frente	Foto de Perfil

MARTINEZ LAGOMARSINO, MARIANA
Apellido Paterno Apellido Materno Nombre(s)

Documentos [redacted] REGISTRO NACIONAL [redacted] (BRASIL) 915.089-5

Domicilio BRASIL

Teléfono ..... Sección Policial .....

Lugar y Fecha de Nacimiento URUGUAY 5.3.965

Profesión ..... Ocupación .....

Otras actividades .....

Actuación .....

Ideología .....

Situación económica ..... Capital aprox. ..... Vehículo .....

Raza ..... Estatura ..... Peso ..... Color de cabello .....

Color de ojos ..... Complexión ..... Señas .....

Estado civil SOLTERA ..... Nombre del cónyuge .....

Nacionalidad del cónyuge ..... Nombre y edad de los hijos .....

Padre, Nombre MARTINEZ, CURTINAS, FRANKLIN ..... Nacionalidad .....

Madre, Nombre LAGOMARSINO MACEIRA, MAGELA ..... Nacionalidad .....

Estudios .....

Otros datos al 26.8.83 reside en Brasil. Eval.A-1. (MB)

N. de I. - 08-08 - 5.000 - 1/81
Central de Impresiones Ltda.

22.469-9

26.3.84

[redacted] 29750-163

Foto de Frente	Foto de Perfil

MARTINEZ LAGOMARSINO, MAGELA MARIA

Apellido Paterno Apellido Materno Nombre(s)

Documentos [redacted] REGISTRO NACIONAL [redacted] (BRASIL) 9154087-9

Domicilio BRASIL

Teléfono ..... Sección Policial .....

Lugar y Fecha de Nacimiento URUGUAY 5.6.970

Profesión ..... Ocupación .....

Otras actividades .....

Actuación .....

Ideología .....

Situación económica ..... Capital aprox. ..... Vehículo .....

Raza ..... Estatura ..... Peso ..... Color de cabello .....

Color de ojos ..... Complexión ..... Señas .....

Estado civil SOLTERA Nombre del cónyuge .....

Nacionalidad del cónyuge ..... Nombre y edad de los hijos .....

Padre, Nombre MARTINEZ CORTINAS, FRANKLIN Nacionalidad .....

Madre, Nombre LAGOMARSINO MACEIRA, MAGELA Nacionalidad .....

Estudios .....

Otros datos Al 26.8.83 reside en Brasil. Eval.A-1. (MB)

N. de I. - 08-08 - 5.000 - 1/81
Central de Impresiones Ltda.

22247-87
26.3.84

[redacted] 29750-237

Foto de Frente	Foto de Perfil

MARTINEZ LAGOMARSINO, ANA SOLEDAD
Apellido Paterno Apellido Materno Nombre(s)

Documentos [redacted] REGISTRO NACIONAL [redacted] (BRASIL) 9154090-9

Domicilio BRASIL

Teléfono ..... Sección Policial .....

Lugar y Fecha de Nacimiento URUGUAY 18.1.978

Profesión ..... Ocupación .....

Otras actividades .....

Actuación .....

Ideología .....

Situación económica ..... Capital aprox. ..... Vehículo .....

Raza ..... Estatura ..... Peso ..... Color de cabello .....

Color de ojos ..... Complexión ..... Señas .....

Estado civil SOLTERA ..... Nombre del cónyuge .....

Nacionalidad del cónyuge ..... Nombre y edad de los hijos .....

Padre, Nombre MARTINEZ, FRANKLIN OMAR ..... Nacionalidad .....

Madre, Nombre LAGOMARSINO, MAGELA M. ..... Nacionalidad .....

Estudios .....

Otros datos Al 26.8.83 reside en Brasil. Eval.A-1. (MB)

N. de I. - 08-08 - 5.000 - 1/81
Central de Impresiones Ltda.

22247-1
26.3.84

[redacted] 29750-235

Foto de Frente	Foto de Perfil

MARTINEZ LAGOMARSINO, ALEJANDRA
Apellido Paterno Apellido Materno Nombre(s)

Documentos [redacted] REGISTRO NACIONAL [redacted] (BRASIL) 9154088-7

Domicilio BRASIL

Teléfono ..... Sección Policial .....

Lugar y Fecha de Nacimiento URUGUAY 4.12.967

Profesión ..... Ocupación .....

Otras actividades .....

Actuación .....

Ideología .....

Situación económica ..... Capital aprox. ..... Vehículo .....

Raza ..... Estatura ..... Peso ..... Color de cabello .....

Color de ojos ..... Complexión ..... Señas .....

Estado civil SOLTERA Nombre del cónyuge .....

Nacionalidad del cónyuge ..... Nombre y edad de los hijos .....

Padre, Nombre MARTINEZ, FRANKLIN HUGO Nacionalidad .....

Madre, Nombre LAGOMARSINO, MAGELA M. Nacionalidad .....

Estudios .....

Otros datos Al 26.8.83 reside en Brasil. Eval.A-1. (MB)

N. de I. - 08-08 - 5.000 - 1/81
Central de Impresiones Ltda.

22'24'72-3 E.1

26.3.84 [redacted] 29750-24

Foto de Frente	Foto de Perfil

MARTINEZ, JULIAN BALDOMERO

Apellido Paterno — Apellido Materno — Nombre(s)

Documentos [redacted] REGISTRO NACIONAL [redacted] (BRASIL) 902544-9

Domicilio BRASIL

Teléfono ..... Sección Policial .....

Lugar y Fecha de Nacimiento URUGUAY 27.3.931

Profesión ..... Ocupación .....

Otras actividades .....

Actuación .....

Ideología .....

Situación económica ..... Capital aprox. ..... Vehículo .....

Raza ..... Estatura ..... Peso ..... Color de cabello .....

Color de ojos ..... Complexión ..... Señas .....

Estado civil CASADO ..... Nombre del cónyuge .....

Nacionalidad del cónyuge ..... Nombre y edad de los hijos .....

Padre, Nombre MARTINEZ, JULIO ..... Nacionalidad .....

Madre, Nombre PINALES, JUANA ..... Nacionalidad .....

Estudios .....

Otros datos Al 26.8.83 reside en Brasil. Eval.A-1. (MB)

.....

N. de I. - 08-08 - 5.000 - 1/81
Central de Impresiones Ltda.

22247.3 1

26.9.84 [redacted] 29750-120

Foto de Frente	Foto de Perfil

MARTINEZ JUAREZ, NESTOR JUAN

Apellido Paterno Apellido Materno Nombre(s)

Documentos [redacted] REGISTRO NACIONAL [redacted] (BRASIL) 9144735-6

Domicilio BRASIL

Teléfono ..... Sección Policial .....

Lugar y Fecha de Nacimiento URUGUAY 23.6.944

Profesión ..... Ocupación .....

Otras actividades .....

Actuación .....

Ideología .....

Situación económica ..... Capital aprox. ..... Vehículo .....

Raza ..... Estatura ..... Peso ..... Color de cabello .....

Color de ojos ..... Complexión ..... Señas .....

Estado civil CASADO Nombre del cónyuge .....

Nacionalidad del cónyuge ..... Nombre y edad de los hijos .....

Padre, Nombre MARTINEZ REYES, ROMUALDO S. Nacionalidad .....

Madre, Nombre JUAREZ, JUANA Nacionalidad .....

Estudios .....

Otros datos Al 26.8.83 reside en Brasil. Eval.A-1. (MB)

N. de I. - 08-08 - 5.000 - 1/81
Central de Impresiones Ltda.

222474 - 9
26.3.84

[redacted] 29750-159

Foto de Frente	Foto de Perfil

MARTINEZ GUILLEN, IRMA
Apellido Paterno Apellido Materno Nombre(s)

Documentos [redacted] REGISTRO NACIONAL [redacted] (BRASIL) 9153722-3

Domicilio BRASIL

Teléfono ..... Sección Policial .....

Lugar y Fecha de Nacimiento URUGUAY 28.10.943

Profesión ..... Ocupación .....

Otras actividades .....

Actuación .....

Ideología .....

Situación económica ..... Capital aprox. ..... Vehículo .....

Raza ..... Estatura ..... Peso ..... Color de cabello .....

Color de ojos ..... Complexión ..... Señas .....

Estado civil SOLTERA ..... Nombre del cónyuge .....

Nacionalidad del cónyuge ..... Nombre y edad de los hijos .....

Padre, Nombre MARTINEZ, RAMON ..... Nacionalidad .....

Madre, Nombre GUILLEN, JULIA ESTHER ..... Nacionalidad .....

Estudios .....

Otros datos Al 26.8.83 reside en Brasil. Eval.A-1. (MB)

N. de I. - 08-08 - 5.000 - 1/81
Central de Impresiones Ltda.

22 2-475-6 E1

26.3.84 [redacted] 29750-132

Foto de Frente	Foto de Perfil

MARTINEZ GONZALEZ, HECTOR GERARDO
Apellido Paterno Apellido Materno Nombre(s)

Documentos [redacted] REGISTRO NACIONAL [redacted] (BRASIL) 9141470-9

Domicilio BRASIL

Teléfono ..... Sección Policial .....

Lugar y Fecha de Nacimiento URUGUAY 30.9.938

Profesión ..... Ocupación .....

Otras actividades .....

Actuación .....

Ideología .....

Situación económica ..... Capital aprox. ..... Vehículo .....

Raza ..... Estatura ..... Peso ..... Color de cabello .....

Color de ojos ..... Complexión ..... Señas .....

Estado civil CASADO Nombre del cónyuge .....

Nacionalidad del cónyuge ..... Nombre y edad de los hijos .....

Padre, Nombre MARTINEZ, DOMINGO Nacionalidad .....

Madre, Nombre GONZALEZ, MARIA OFELIA Nacionalidad .....

Estudios .....

Otros datos Al 26.8.83 reside en Brasil. Eval.A-1. (MB)

N. de I. - 08-08 - 5.000 - 1/81
Central de Impresiones Ltda.

22247 6-4 E.1

26.3.84 [redacted] 29750-28

Foto de Frente	Foto de Perfil

MARTINEZ GLIKIN, miguel angel
Apellido Paterno Apellido Materno Nombre(s)

Documentos [redacted] REGISTRO NACIONAL [redacted] (BRASIL) 9024960-7

Domicilio BRASIL

Teléfono ..... Sección Policial .....

Lugar y Fecha de Nacimiento URUGUAY 19.2.947

Profesión ..... Ocupación .....

Otras actividades .....

Actuación .....

Ideología .....

Situación económica ..... Capital aprox. ..... Vehículo .....

Raza ..... Estatura ..... Peso ..... Color de cabello .....

Color de ojos ..... Complexión ..... Señas .....

Estado civil DIVORCIADO ..... Nombre del cónyuge .....

Nacionalidad del cónyuge ..... Nombre y edad de los hijos .....

Padre, Nombre MARTINEZ, VICTOR FRANCISCO ..... Nacionalidad .....

Madre, Nombre GLIKIN, MALVINA CLARA ..... Nacionalidad .....

Estudios .....

Otros datos Al 26.8.83 reside en Brasil. Eval.A-1. (MB)

.....

N. de I. - 08-08 - 5.000 - 1/81
Central de Impresiones Ltda.

22 24 77-2

26.3.84 [redacted] 29750-59 E1

Foto de Frente	Foto de Perfil

MARTINEZ GARCIA, MILTON DAVID

Apellido Paterno — Apellido Materno — Nombre(s)

Documentos [redacted] registro nacional [redacted] (BRASIL) 9139890-8

Domicilio BRASIL

Teléfono ..... Sección Policial .....

Lugar y Fecha de Nacimiento URUGUAY 9.6.956

Profesión ..... Ocupación .....

Otras actividades .....

Actuación .....

Ideología .....

Situación económica ..... Capital aprox. ..... Vehículo .....

Raza ..... Estatura ..... Peso ..... Color de cabello .....

Color de ojos ..... Complexión ..... Señas .....

Estado civil SOLTERO Nombre del cónyuge .....

Nacionalidad del cónyuge ..... Nombre y edad de los hijos .....

Padre, Nombre MARTINEZ, ULDERICO Nacionalidad .....

Madre, Nombre GARCIA, OLGA Nacionalidad .....

Estudios .....

Otros datos Al 26.8.83 reside en Brasil. Eval.A-1. (MB)

N. de I. - 08-08 - 5.000 - 1/81
Central de Impresiones Ltda.

222478-0 Fs.1

26.3.84 [redacted] 29750-188

Foto de Frente	Foto de Perfil

MARTINEZ FRANCIA, JUDITH

Apellido Paterno Apellido Materno Nombre(s)

Documentos [redacted] REGISTRO NACIONAL [redacted] (BRASIL) 9012183-0

Domicilio BRASIL

Teléfono ..... Sección Policial .....

Lugar y Fecha de Nacimiento URUGUAY 11.9.938

Profesión ..... Ocupación .....

Otras actividades .....

Actuación .....

Ideología .....

Situación económica ..... Capital aprox. ..... Vehículo .....

Raza ..... Estatura ..... Peso ..... Color de cabello .....

Color de ojos ..... Complexión ..... Señas .....

Estado civil CASADA Nombre del cónyuge .....

Nacionalidad del cónyuge ..... Nombre y edad de los hijos .....

Padre, Nombre MARTINEZ, JUSTO Nacionalidad .....

Madre, Nombre FRANCIA, EVA Nacionalidad .....

Estudios .....

Otros datos Al 26.8.83 reside en Brasil. Eval.A-1. (MB)

N. de I. - 08-08 - 5.000 - 1/81
Central de Impresiones Ltda.

22247 9-8
26.3.84

[redacted]. 29750-132

Foto de Frente	Foto de Perfil

MARTINEZ FONSECA, KELLY
Apellido Paterno Apellido Materno Nombre(s)

Documentos [redacted]. REGISTRO NACIONAL [redacted]. (BRASIL) 9140070-8

Domicilio BRASIL

Teléfono ..... Sección Policial .....

Lugar y Fecha de Nacimiento URUGUAY 14.12.969

Profesión ..... Ocupación .....

Otras actividades .....

Actuación .....

Ideología .....

Situación económica ..... Capital aprox. ..... Vehículo .....

Raza ..... Estatura ..... Peso ..... Color de cabello .....

Color de ojos ..... Complexión ..... Señas .....

Estado civil SOLTERO ..... Nombre del cónyuge .....

Nacionalidad del cónyuge ..... Nombre y edad de los hijos .....

Padre, Nombre MARTINEZ, MANUEL ..... Nacionalidad .....

Madre, Nombre DA FONSECA, VIIMA ZULEMA ..... Nacionalidad .....

Estudios .....

Otros datos Al 26.8.83 reside en Brasil. Eval.A-1. (MB)

N. de I. - 08-08 - 5.000 - 1/81
Central de Impresiones Ltda.

22248026 3.84 [redacted] 29750-96

Foto de Frente	Foto de Perfil

MARTINEZ FERREIRA, RENEE DANTE
Apellido Paterno Apellido Materno Nombre(s)

Documentos [redacted] REGISTRO NACIONAL [redacted] (BRASIL) 9154493-9

Domicilio BRASIL

Teléfono ..... Sección Policial .....

Lugar y Fecha de Nacimiento URUGUAY 31.8.48

Profesión ..... Ocupación .....

Otras actividades .....

Actuación .....

Ideología .....

Situación económica ..... Capital aprox. ..... Vehículo .....

Raza ..... Estatura ..... Peso ..... Color de cabello .....

Color de ojos ..... Complexión ..... Señas .....

Estado civil CASADO Nombre del cónyuge .....

Nacionalidad del cónyuge ..... Nombre y edad de los hijos .....

Padre, Nombre MARTINEZ, ANGEL CELESTINO Nacionalidad .....

Madre, Nombre FERREIRA, ELMA Nacionalidad .....

Estudios .....

Otros datos Al 26.8.83 reside en Brasil. Eval.A-1. (MB)

N. de I. - 08-08 - 5.000 - 1/81
Central de Impresiones Ltda.

222481 26.3.84 29750-123

Foto de Frente	Foto de Perfil

MARTINEZ FERREIRA, MARIO MARTINS
Apellido Paterno Apellido Materno Nombre(s)

Documentos [redacted] REGISTRO NACIONAL [redacted] (BRASIL) 9000012-9

Domicilio BRASIL

Teléfono Sección Policial

Lugar y Fecha de Nacimiento URUGUAY 23.10.941

Profesión Ocupación

Otras actividades

Actuación

Ideología

Situación económica Capital aprox. Vehículo

Raza Estatura Peso Color de cabello

Color de ojos Complexión Señas

Estado civil CASADO Nombre del cónyuge

Nacionalidad del cónyuge Nombre y edad de los hijos

Padre, Nombre MARTINEZ, MARTIN Nacionalidad

Madre, Nombre FERREIRA, MARIA ZULMA Nacionalidad

Estudios

Otros datos Al 26.8.83 reside en Brasil. Eval.A-1. (MB)

N. de I. - 08-08 - 5.000 - 1/81
Central de Impresiones Ltda.

22248 2 -2
26.3.84

[redacted] 29750-256

Foto de Frente	Foto de Perfil

MARTINEZ FERREIRA, ENRIQUE
Apellido Paterno Apellido Materno Nombre(s)

Documentos [redacted] registro nacional [redacted] (BRASIL) 9005133-5

Domicilio BRASIL

Teléfono Sección Policial

Lugar y Fecha de Nacimiento URUGUAY 10.4.941

Profesión Ocupación

Otras actividades

Actuación

Ideología

Situación económica Capital aprox. Vehículo

Raza Estatura Peso Color de cabello

Color de ojos Complexión Señas

Estado civil CASADO Nombre del cónyuge

Nacionalidad del cónyuge Nombre y edad de los hijos

Padre, Nombre MARTINEZ, ENRIQUE HONORIO Nacionalidad

Madre, Nombre FERREIRA, ELIDA Nacionalidad

Estudios

Otros datos Al 26.8.83 reside en Brasil. Eval. A.1. (MB)

N. de I. - 08-08 - 5.000 - 1/81
Central de Impresiones Ltda.

222483 · O

26.3.84 [redacted] 29750-236

Foto de Frente	Foto de Perfil

MARTINEZ FERNANDEZ, DIONISIO
Apellido Paterno Apellido Materno Nombre(s)

Documentos [redacted] REGISTRO NACIONAL [redacted] (BRASIL) 9154682-6

Domicilio BRASIL

Teléfono ..... Sección Policial .....

Lugar y Fecha de Nacimiento URUGUAY 11.10.927

Profesión ..... Ocupación .....

Otras actividades .....

Actuación .....

Ideología .....

Situación económica ..... Capital aprox. ..... Vehículo .....

Raza ..... Estatura ..... Peso ..... Color de cabello .....

Color de ojos ..... Complexión ..... Señas .....

Estado civil SOLTERO Nombre del cónyuge .....

Nacionalidad del cónyuge ..... Nombre y edad de los hijos .....

Padre, Nombre MARTINEZ, DIONISIO Nacionalidad .....

Madre, Nombre FERNANDEZ, PRECIOSA Nacionalidad .....

Estudios .....

Otros datos Al 26.8.83 reside en Brasil, Eval.A-1, (MB)

.....

N. de I. - 08-08 - 5.000 - 1/81
Central de Impresiones Ltda.

222484 -8 F.1

26.3.84 [redacted] 29750-123

Foto de Frente	Foto de Perfil

MARTINEZ DIAZ, OSCAR ARIEL
Apellido Paterno Apellido Materno Nombre(s)

Documentos [redacted] REGISTRO NACIONAL [redacted] (BRASIL) 9017205-1

Domicilio BRASIL

Teléfono ..... Sección Policial .....

Lugar y Fecha de Nacimiento URUGUAY 8.[illegible].943

Profesión ..... Ocupación .....

Otras actividades .....

Actuación .....

Ideología .....

Situación económica ..... Capital aprox. ..... Vehículo .....

Raza ..... Estatura ..... Peso ..... Color de cabello .....

Color de ojos ..... Complexión ..... Señas .....

Estado civil CASADO Nombre del cónyuge .....

Nacionalidad del cónyuge ..... Nombre y edad de los hijos .....

Padre, Nombre MARTINEZ, EUSTAQUIO Nacionalidad .....

Madre, Nombre DIAZ ZULEMA Nacionalidad .....

Estudios .....

Otros datos Al 26.8.83 reside en Brasil. Eval.A-1. (MB)

N. de I. - 08-08 - 5.000 - 1/81
Central de Impresiones Ltda.

222485 - 5 ... 1

26.3.84 [redacted] 29750-232

Foto de Frente	Foto de Perfil

MARTINEZ DE LOS SANTOS, ANABELA

Apellido Paterno Apellido Materno Nombre(s)

Documentos [redacted] REGISTRO NACIONAL [redacted] (BRASIL) 9153967-6

Domicilio BRASIL

Teléfono ..... Sección Policial .....

Lugar y Fecha de Nacimiento URUGUAY 6.2.959

Profesión ..... Ocupación .....

Otras actividades .....

Actuación .....

Ideología .....

Situación económica ..... Capital aprox. ..... Vehículo .....

Raza ..... Estatura ..... Peso ..... Color de cabello .....

Color de ojos ..... Complexión ..... Señas .....

Estado civil CASADA Nombre del cónyuge .....

Nacionalidad del cónyuge ..... Nombre y edad de los hijos .....

Padre, Nombre MARTINEZ, WALTER NICOLAS Nacionalidad .....

Madre, Nombre DE LOS SANTOS, MARTA ALBA Nacionalidad .....

Estudios .....

Otros datos Al 26.8.83 reside en Brasil. Eval.A-1. (MB)

N. de I. - 08-08 - 5.000 - 1/81
Central de Impresiones Ltda.

22248.3
26.3.84

[redacted] 29750-187

Foto de Frente	Foto de Perfil

MARTINEZ, CARLOS JULIO
Apellido Paterno Apellido Materno Nombre(s)

Documentos [redacted] REGISTRO NACIONAL [redacted] (BRASIL) 9139493-7

Domicilio BRASIL

Teléfono Sección Policial

Lugar y Fecha de Nacimiento URUGUAY 15.7.958

Profesión Ocupación

Otras actividades

Actuación

Ideología

Situación económica Capital aprox. Vehículo

Raza Estatura Peso Color de cabello

Color de ojos Complexión Señas

Estado civil SOLTERO Nombre del cónyuge

Nacionalidad del cónyuge Nombre y edad de los hijos

Padre, Nombre Nacionalidad

Madre, Nombre MARTINEZ, ERNESTINA B. Nacionalidad

Estudios

Otros datos Al 26.8.83 reside en Brasil. Eval.A-1. (MB)

N. de I. - 08-08 - 5.000 - 1/81
Central de Impresiones Ltda.

222487 - 1
26.3.84

[redacted]. 29750-258

Foto de Frente	Foto de Perfil

MARTINEZ CORTINAS, FRANKLIN HUGO
Apellido Paterno Apellido Materno Nombre(s)

Documentos [redacted]. REGISTRO NACIONAL [redacted]. (BRASIL) 9154085-2

Domicilio BRASIL

Teléfono ..... Sección Policial .....

Lugar y Fecha de Nacimiento URUGUAY 6.6.942

Profesión ..... Ocupación .....

Otras actividades .....

Actuación .....

Ideología .....

Situación económica ..... Capital aprox. ..... Vehículo .....

Raza ..... Estatura ..... Peso ..... Color de cabello .....

Color de ojos ..... Complexión ..... Señas .....

Estado civil CASADO ..... Nombre del cónyuge .....

Nacionalidad del cónyuge ..... Nombre y edad de los hijos .....

Padre, Nombre MARTINEZ, FRANKLIN HUGO ..... Nacionalidad .....

Madre, Nombre CORTINAS, IRMA MATILDE ..... Nacionalidad .....

Estudios .....

Otros datos Al 26.8.83 reside en Brasil. Eval.A-1. (MB)

N. de I. - 08-08 - 5.000 - 1/81
Central de Impresiones Ltda.

222488-9

26.3.84

[redacted] 29750-72

Foto de Frente	Foto de Perfil

MARTINEZ CORREA, TANIA MARIA
Apellido Paterno Apellido Materno Nombre(s)

Documentos [redacted] REGISTRO NACIONAL [redacted] (BRASIL) 9143404-2

Domicilio BRASIL

Teléfono ..... Sección Policial .....

Lugar y Fecha de Nacimiento URUGUAY 3.4.957

Profesión ..... Ocupación .....

Otras actividades .....

Actuación .....

Ideología .....

Situación económica ..... Capital aprox. ..... Vehículo .....

Raza ..... Estatura ..... Peso ..... Color de cabello .....

Color de ojos ..... Complexión ..... Señas .....

Estado civil SOLTERA ..... Nombre del cónyuge .....

Nacionalidad del cónyuge ..... Nombre y edad de los hijos .....

Padre, Nombre MARTINEZ ISOLINO ..... Nacionalidad .....

Madre, Nombre CORREA, LOURDES ..... Nacionalidad .....

Estudios .....

Otros datos Al 26.8.83 reside en Brasil. Eval.A-1. (MB)

N. de I. - 08-08 - 5.000 - 1/81
Central de Impresiones Ltda.

2224.89-7

26.3.84

[redacted] 29750-163

Foto de Frente	Foto de Perfil

MARTINEZ BUONOMO, JULIAN
Apellido Paterno Apellido Materno Nombre(s)

Documentos [redacted] REGISTRO NACIONAL [redacted] (BRASIL) 9154063-1

Domicilio BRASIL

Teléfono ..... Sección Policial .....

Lugar y Fecha de Nacimiento URUGUAY 4.6.951

Profesión ..... Ocupación .....

Otras actividades .....

Actuación .....

Ideología .....

Situación económica ..... Capital aprox. ..... Vehículo .....

Raza ..... Estatura ..... Peso ..... Color de cabello .....

Color de ojos ..... Complexión ..... Señas .....

Estado civil CASADO Nombre del cónyuge .....

Nacionalidad del cónyuge ..... Nombre y edad de los hijos .....

Padre, Nombre MARTINEZ, MAXIMO ADAN Nacionalidad .....

Madre, Nombre BUONOMO, NORMA Nacionalidad .....

Estudios .....

Otros datos Al 26.8.83 reside en Brasil. Eval.A-1. (MB)

.....

N. de I. - 08-08 - 5.000 - 1/81
Central de Impresiones Ltda.

222490-5
26.3.84

[redacted] 29750-63

Foto de Frente	Foto de Perfil

MARTINEZ BANDERA, ZULLY LILIAN
Apellido Paterno Apellido Materno Nombre(s)

Documentos [redacted] REGISTRO NACIONAL [redacted] (BRASIL) 9141461-0

Domicilio BRASIL

Teléfono ..... Sección Policial .....

Lugar y Fecha de Nacimiento URUGUAY 21.8.967

Profesión ..... Ocupación .....

Otras actividades .....

Actuación .....

Ideología .....

Situación económica ..... Capital aprox. ..... Vehículo .....

Raza ..... Estatura ..... Peso ..... Color de cabello .....

Color de ojos ..... Complexión ..... Señas .....

Estado civil SOLTERA Nombre del cónyuge .....

Nacionalidad del cónyuge ..... Nombre y edad de los hijos .....

Padre, Nombre MARTINEZ, RIGOBERTO Nacionalidad .....

Madre, Nombre BANDERA, NOELIA Nacionalidad .....

Estudios .....

Otros datos Al 26.8.83 reside en Brasil, Evalla-1, (MB)

N. de I. - 08-08 - 5.000 - 1/81
Central de Impresiones Ltda.

2224913

26.3.84

[redacted]. 29750-203

Foto de Frente	Foto de Perfil

MARTINEZ BANDERA, ADRIANA

Apellido Paterno — Apellido Materno — Nombre(s)

Documentos [redacted]. REGISTRO NACIONAL [redacted] (BRASIL) 9141460-1

Domicilio BRASIL

Teléfono ..... Sección Policial .....

Lugar y Fecha de Nacimiento URUGUAY 28.9.969

Profesión ..... Ocupación .....

Otras actividades .....

Actuación .....

Ideología .....

Situación económica ..... Capital aprox. ..... Vehículo .....

Raza ..... Estatura ..... Peso ..... Color de cabello .....

Color de ojos ..... Complexión ..... Señas .....

Estado civil SOLTERA ..... Nombre del cónyuge .....

Nacionalidad del cónyuge ..... Nombre y edad de los hijos .....

Padre, Nombre MARTINEZ, RIGOBERTO ..... Nacionalidad .....

Madre, Nombre BANDERA, NOELIA ..... Nacionalidad .....

Estudios .....

Otros datos Al 26.8.83 reside en Brasil. Eval.A-1. (MB)

.....

N. de I. - 08-08 - 5.000 - 1/81
Central de Impresiones Ltda.

222492-1

26.3.84

[redacted] 29750-224

Foto de Frente	Foto de Perfil

MARTINEZ, ABEL
Apellido Paterno Apellido Materno Nombre(s) . . . .

Documentos [redacted] REGISTRO NACIONAL [redacted] (BRASIL) 9144441-1

Domicilio BRASIL

Teléfono Sección Policial

Lugar y Fecha de Nacimiento URUGUAY 18.11.944

Profesión Ocupación

Otras actividades

Actuación

Ideología

Situación económica Capital aprox. Vehículo

Raza Estatura Peso Color de cabello

Color de ojos Complexión Señas

Estado civil CASADO Nombre del cónyuge

Nacionalidad del cónyuge Nombre y edad de los hijos

Padre, Nombre MARTINEZ, BLANCO J. Nacionalidad

Madre, Nombre MARTINEZ, CATALINA Nacionalidad

Estudios

Otros datos Al 26.8.83 reside en Brasil. Eval.A-1. (MB)

N. de I. - 08-08 - 5.000 - 1/81
Central de Impresiones Ltda.

222493-9

26.3.84

[redacted] 29750-199

Foto de Frente	Foto de Perfil

MARTINEZ [redacted]MADO, LUCAS VITAL
Apellido Paterno Apellido Materno Nombre(s)

Documentos [redacted] REGISTRO NACIONAL [redacted] (BRASIL) 9154454-8

Domicilio BRASIL

Teléfono ..... Sección Policial .....

Lugar y Fecha de Nacimiento URUGUAY 19.9.951

Profesión ..... Ocupación .....

Otras actividades .....

Actuación .....

Ideología .....

Situación económica ..... Capital aprox. ..... Vehículo .....

Raza ..... Estatura ..... Peso ..... Color de cabello .....

Color de ojos ..... Complexión ..... Señas .....

Estado civil CASADO ..... Nombre del cónyuge .....

Nacionalidad del cónyuge ..... Nombre y edad de los hijos .....

Padre, Nombre MARTINEZ, IRINEO ..... Nacionalidad .....

Madre, Nombre AMADO, OFELIA ..... Nacionalidad .....

Estudios .....

Otros datos Al 26.8.83 reside en Brasil. Eval.A-1. (MB)

.....

N. de I. - 08-08 - 5.000 - 1/81
Central de Impresiones Ltda.

222494-7

26.3.84

[redacted] 29750-14

Foto de Frente	Foto de Perfil

MARTINEZ ALZAMORA, JUDITH GABRIELA
Apellido Paterno Apellido Materno Nombre(s)

Documentos [redacted] REGISTRO NACIONAL [redacted] (BRASIL) 9017207-8

Domicilio BRASIL

Teléfono ..... Sección Policial .....

Lugar y Fecha de Nacimiento URUGUAY 11.8.975

Profesión ..... Ocupación .....

Otras actividades .....

Actuación .....

Ideología .....

Situación económica ..... Capital aprox. ..... Vehículo .....

Raza ..... Estatura ..... Peso ..... Color de cabello .....

Color de ojos ..... Complexión ..... Señas .....

Estado civil SOLTERA ..... Nombre del cónyuge .....

Nacionalidad del cónyuge ..... Nombre y edad de los hijos .....

Padre, Nombre MARTINEZ DIAZ, OSCAR ARIEL ..... Nacionalidad .....

Madre, Nombre ALZAMORA CASTELLANO, ESTHER ..... Nacionalidad .....

Estudios .....

Otros datos Al 26.8.83 reside en Brasil. Eval.A-1. (MB)

N. de I. - 08-08 - 5.000 - 1/81
Central de Impresiones Ltda.

2224954

26.3.84

29750-13

Foto de Frente	Foto de Perfil

MARTINEZ ALZAMORA, ISMAEL FEDERICO
Apellido Paterno Apellido Materno Nombre(s)

Documentos [redacted] REGISTRO NACIONAL [redacted] (BRASIL) 9017204-3

Domicilio BRASIL

Teléfono ..... Sección Policial .....

Lugar y Fecha de Nacimiento URUGUAY 26.1.977

Profesión ..... Ocupación .....

Otras actividades .....

Actuación .....

Ideología .....

Situación económica ..... Capital aprox. ..... Vehículo .....

Raza ..... Estatura ..... Peso ..... Color de cabello .....

Color de ojos ..... Complexión ..... Señas .....

Estado civil SOLTERO ..... Nombre del cónyuge .....

Nacionalidad del cónyuge ..... Nombre y edad de los hijos .....

Padre, Nombre MARTINEZ DIAZ, OSCAR ARIEL ..... Nacionalidad .....

Madre, Nombre ALZAMORA CASTELLANOS, ESTHER ..... Nacionalidad .....

Estudios .....

Otros datos Al 26.8.83 reside en Brasil. Eval.A-1. (MB)

.....

N. de I. - 08-08 - 5.000 - 1/81
Central de Impresiones Ltda.

222496-2
26.3.84

[redacted] 29750-210

Foto de Frente	Foto de Perfil

MARTELL REBOA, ANA MYRIAM
Apellido Paterno Apellido Materno Nombre(s)

Documentos [redacted] REGISTRO NACIONAL [redacted] (BRASIL) 9143736-9

Domicilio BRASIL

Teléfono ..... Sección Policial .....

Lugar y Fecha de Nacimiento URUGUAY 18.8.959

Profesión ..... Ocupación .....

Otras actividades .....

Actuación .....

Ideología .....

Situación económica ..... Capital aprox. ..... Vehículo .....

Raza ..... Estatura ..... Peso ..... Color de cabello .....

Color de ojos ..... Complexión ..... Señas .....

Estado civil CASADA ..... Nombre del cónyuge .....

Nacionalidad del cónyuge ..... Nombre y edad de los hijos .....

Padre, Nombre MARTELL, ASSIS, NERY ..... Nacionalidad .....

Madre, Nombre REBOA, GLAYR ..... Nacionalidad .....

Estudios .....

Otros datos Al 26.8.83 reside en Brasil. Eval.A-1. (MB)

.....

N. de I. - 08-08 - 5.000 - 1/81
Central de Impresiones Ltda.

222497-0

26.3.84

[redacted] 29750-35

Foto de Frente	Foto de Perfil

MARSICANO LACURCIA, MIGUEL ANGEL
Apellido Paterno Apellido Materno Nombre(s)

Documentos [redacted] REGISTRO NACIONAL [redacted] (BRASIL) 9071932-8

Domicilio BRASIL

Teléfono ..... Sección Policial .....

Lugar y Fecha de Nacimiento URUGUAY 20.10.920

Profesión ..... Ocupación .....

Otras actividades .....

Actuación .....

Ideología .....

Situación económica ..... Capital aprox. ..... Vehículo .....

Raza ..... Estatura ..... Peso ..... Color de cabello .....

Color de ojos ..... Complexión ..... Señas .....

Estado civil SOLTERO ..... Nombre del cónyuge .....

Nacionalidad del cónyuge ..... Nombre y edad de los hijos .....

Padre, Nombre MARSICANO, VICTOR ..... Nacionalidad .....

Madre, Nombre LACURCIA, ANGELA ..... Nacionalidad .....

Estudios .....

Otros datos Al 26.8.83 reside en Brasil. Eval.A-1. (MB)

.....

N. de I. - 08-08 - 5.000 - 1/81
Central de Impresiones Ltda.

2"22498-8

26.3.84

[redacted] 29750-77

Foto de Frente	Foto de Perfil

MARSET GONZALEZ, ZILMA
Apellido Paterno Apellido Materno Nombre(s)

Documentos [redacted] REGISTRO NACIONAL [redacted] (BRASIL) 9143287-1

Domicilio BRASIL

Teléfono ..... Sección Policial .....

Lugar y Fecha de Nacimiento URUGUAY 26.5.920

Profesión ..... Ocupación .....

Otras actividades .....

Actuación .....

Ideología .....

Situación económica ..... Capital aprox. ..... Vehículo .....

Raza ..... Estatura ..... Peso ..... Color de cabello .....

Color de ojos ..... Complexión ..... Señas .....

Estado civil CASADA Nombre del cónyuge .....

Nacionalidad del cónyuge ..... Nombre y edad de los hijos .....

Padre, Nombre MARSET, ENRIQUE Nacionalidad .....

Madre, Nombre GONZALEZ, MARTINA Nacionalidad .....

Estudios .....

Otros datos Al 26.8.83 reside en Brasil. Eval.A-1. (MB)

.....

N. de I. - 08-08 - 5.000 - 1/81
Central de Impresiones Ltda.

222499-6 24.3.8 [redacted] 29750-11 E 1

Foto de Frente	Foto de Perfil

MARIA MORALES RODRIGUEZ, WASHINGTON P.
Apellido Paterno Apellido Materno Nombre(s)

Documentos [redacted] REGISTRO NACIONAL [redacted] (BRASIL) 9016432-6

Domicilio BRASIL

Teléfono Sección Policial

Lugar y Fecha de Nacimiento URUGUAY 29.6.959

Profesión Ocupación

Otras actividades

Actuación

Ideología

Situación económica Capital aprox. Vehículo

Raza Estatura Peso Color de cabello

Color de ojos Complexión Señas

Estado civil SOLTERO Nombre del cónyuge

Nacionalidad del cónyuge Nombre y edad de los hijos

Padre, Nombre MARIA MORALES, ADEMI E. Nacionalidad

Madre, Nombre RODRIGUEZ, BLANCA RENEE Nacionalidad

Estudios

Otros datos Al 26.8.83 reside en Brasil. Eval.A-1. (MB)

N. de I. - 08-08 - 5.000 - 1/81
Central de Impresiones Ltda.

JUNTA DE COMANDANTES EN JEFE 22500

S. I. D.

Dep. I 131 Secc. I

Sub Secc. A/N

Ficha No. ..... Confec. .....

PEREIRA BARRIOS (Apellidos) Miguel Angel (Nombres)

DOCUMENTOS: C/C. ODA No 6185 (Serie / No.) C/I. ..... (No. / Dpto.)

OTROS DOC. ..... (Pasaporte / Lib. Enrol. / etc.)

NACIMIENTO: 22 años en 1971 - 27 años en 1964 (1) (Fecha / Lugar)

DOMICILIO: Salto No 1531 (E) Vázquez y Salto (Calle / No. / Teléf. / Ciudad o Localidad)

PROFESIÓN U OCUPACIÓN: Tipógrafo (imprenta MERCUR)

LUGAR: ..... CARGO: .....

IDEOLOGÍA POLÍTICA: ..... CLASIFICACIÓN: .....

DATOS COMPLEMENTARIOS ..... (Est. Civil / Cónyuge / Hijos)

..... (Otros familiares)

52

FECHA	DOCUMENTOS	2-2500 ANTECEDENTES A REGISTRAR
19.02.979	0274/79	31.10.971- Afiliado al P.C.,con el No 61.714; Militando en el Secc."Sur"; Agrupación "Gráficos", siendo presentado por PEREIRA, Blanca, según material incautado por OCOA, en feb.976 "Operación Morgan".- EVALUACION A-1.-
29.11.82 C.H.C.P. No 1852/82 PEREIRA DE MIRO (B.R.O.U.).-		19.01.983- En la fecha se contestó dicha Constancia, a nombre de PEREIRA BARRIOS, Miguel Angel Ramón, con el antecedente anteriormente registrado, no pudiéndose establecer si el mismo le corresponde a dicha persona.- (L)%-
		ANOTACIONES REGISTRADAS EN EL IPTO.No 3 DE LA D.I.I.
		Registra la misma anotación que este Departamento. Indica (1). (L).-

Impreso en

22501-9

26.8.83 [redacted] 29750-27 E.1

Foto de Frente	Foto de Perfil

MARICHAL ALAMO, OSVALDO EDUARDO
Apellido Paterno Apellido Materno Nombre(s)

Documentos [redacted] REGISTRO NACIONAL [redacted] (BRASIL) 9024266-1

Domicilio BRASIL

Teléfono Sección Policial

Lugar y Fecha de Nacimiento URUGUAY 9024266-1

Profesión Ocupación

Otras actividades

Actuación

Ideología

Situación económica Capital aprox. Vehículo

Raza Estatura Peso Color de cabello

Color de ojos Complexión Señas

Estado civil SOLTERO Nombre del cónyuge

Nacionalidad del cónyuge Nombre y edad de los hijos

Padre, Nombre MARICHAL, LUIS Nacionalidad

Madre, Nombre ALAMO, MARIA Nacionalidad

Estudios

Otros datos Al 26.8.83 reside en Brasil. Eval. A-1. (MB)

N. de I. - 08-08 - 5.000 - 1/81
Central de Impresiones Ltda.

222502-7

26.8.83 [redacted] 29750-15

Foto de Frente	Foto de Perfil

MARRERO RUIZ, JUAN CARLOS
Apellido Paterno Apellido Materno Nombre(s)

Documentos [redacted] REGISTRO NACIONAL [redacted] (BRASIL) 9018675-3

Domicilio BRASIL

Teléfono ..... Sección Policial .....

Lugar y Fecha de Nacimiento URUGUAY 14.1.958

Profesión ..... Ocupación .....

Otras actividades .....

Actuación .....

Ideología .....

Situación económica ..... Capital aprox. ..... Vehículo .....

Raza ..... Estatura ..... Peso ..... Color de cabello .....

Color de ojos ..... Complexión ..... Señas .....

Estado civil CASADO Nombre del cónyuge .....

Nacionalidad del cónyuge ..... Nombre y edad de los hijos .....

Padre, Nombre MARRERO, AMARAL, RAMON Nacionalidad .....

Madre, Nombre RUIZ, AURORA Nacionalidad .....

Estudios .....

Otros datos Al 26.8.83 reside en Brasil. Eval.A01. (MB)

N. de I. - 08-08 - 5.000 - 1/81
Central de Impresiones Ltda.

222503-5
26.8.83

[redacted] 29750-114

Foto de Frente	Foto de Perfil

MARRERO, NELBA
Apellido Paterno Apellido Materno Nombre(s)

Documentos [redacted] REGISTRO NACIONAL [redacted] (BRASIL) 9137754-4

Domicilio BRASIL

Teléfono ..... Sección Policial .....

Lugar y Fecha de Nacimiento URUGUAY 6.9.952

Profesión ..... Ocupación .....

Otras actividades .....

Actuación .....

Ideología .....

Situación económica ..... Capital aprox. ..... Vehículo .....

Raza ..... Estatura ..... Peso ..... Color de cabello .....

Color de ojos ..... Complexión ..... Señas .....

Estado civil CASADA ..... Nombre del cónyuge .....

Nacionalidad del cónyuge ..... Nombre y edad de los hijos .....

Padre, Nombre MARRERO, NESTRO ..... Nacionalidad .....

Madre, Nombre GARCIA, LOURDES ..... Nacionalidad .....

Estudios .....

Otros datos Al 26.8.83 reside en Brasil. Eval.A-1. (MB)

N. de I. - 08-08 - 5.000 - 1/81
Central de Impresiones Ltda.

222504-3
26.8.84

[redacted] 29750-252

Foto de Frente	Foto de Perfil

MARRERO MUSETTI, LETICIA MARIANA
Apellido Paterno Apellido Materno Nombre(s)

Documentos [redacted] REGISTRO NACIONAL [redacted] (BRASIL) 9000084-6

Domicilio BRASIL

Teléfono ... Sección Policial ...

Lugar y Fecha de Nacimiento URUGUAY 13.5.979

Profesión ... Ocupación ...

Otras actividades ...

Actuación ...

Ideología ...

Situación económica ... Capital aprox. ... Vehículo ...

Raza ... Estatura ... Peso ... Color de cabello ...

Color de ojos ... Complexión ... Señas ...

Estado civil SOLTERA ... Nombre del cónyuge ...

Nacionalidad del cónyuge ... Nombre y edad de los hijos ...

Padre, Nombre MARRERO VILLALBA, ELIAS E. ... Nacionalidad ...

Madre, Nombre MUSETTI ABREU, MARTA ISABEL ... Nacionalidad ...

Estudios ...

Otros datos Al 26.8.83 reside en Brasil. Eval.A-1. (MB)

N. de I. - 08-08 - 5.000 - 1/81
Central de Impresiones Ltda.

222505-0 26.3.84 [redacted] 29750-3

Foto de Frente	Foto de Perfil

MARRERO MUSETTI, DIEGO PABLO
Apellido Paterno Apellido Materno Nombre(s)

Documentos [redacted] REGISTRO NACIONAL [redacted] (BRASIL) 9000085-4

Domicilio BRASIL

Teléfono ..... Sección Policial .....

Lugar y Fecha de Nacimiento URUGUAY 8.4.970

Profesión ..... Ocupación .....

Otras actividades .....

Actuación .....

Ideología .....

Situación económica ..... Capital aprox. ..... Vehículo .....

Raza ..... Estatura ..... Peso ..... Color de cabello .....

Color de ojos ..... Complexión ..... Señas .....

Estado civil SOLTERO ..... Nombre del cónyuge .....

Nacionalidad del cónyuge ..... Nombre y edad de los hijos .....

Padre, Nombre MARRERO VILLALBA, ELIAS E. ..... Nacionalidad .....

Madre, Nombre MUSETTI ABREU, MARTA E. ..... Nacionalidad .....

Estudios .....

Otros datos Al 26.8.83 reside en Brasil. Eval.A-1. (MB)

.....

N. de I. - 08-08 - 5.000 - 1/81
Central de Impresiones Ltda.

222506 · 8
26.3.84

E.1

[redacted] 29750-255

Foto de Frente	Foto de Perfil

MARRERO CARABALLO, AMALIO
Apellido Paterno Apellido Materno Nombre(s)

Documentos [redacted] REGISTRO NACIONAL [redacted] (BRASIL) 9152673-6

Domicilio BRASIL

Teléfono ..... Sección Policial .....

Lugar y Fecha de Nacimiento URUGUAY 20.3.935

Profesión ..... Ocupación .....

Otras actividades .....

Actuación .....

Ideología .....

Situación económica ..... Capital aprox. ..... Vehículo .....

Raza ..... Estatura ..... Peso ..... Color de cabello .....

Color de ojos ..... Complexión ..... Señas .....

Estado civil CASADO ..... Nombre del cónyuge .....

Nacionalidad del cónyuge ..... Nombre y edad de los hijos .....

Padre, Nombre MARRERO, MAY. L. RAMON ..... Nacionalidad .....

Madre, Nombre CARABALLO, NATALIA ..... Nacionalidad .....

Estudios .....

Otros datos Al 26.8.83 reside en Brasil. Eval. A-1. (MB)

.....

N. de I. - 08-08 - 5.000 - 1/81
Central de Impresiones Ltda.

222507-6
26.3.84

[redacted] 29750-236

Foto de Frente	Foto de Perfil

MARRA VESPA, ALFREDO
Apellido Paterno Apellido Materno Nombre(s)

Documentos [redacted] REGISTRO NACIONAL [redacted] (BRASIL) 915463-5

Domicilio BRASIL

Teléfono ..... Sección Policial .....

Lugar y Fecha de Nacimiento URUGUAY 10.7.911

Profesión ..... Ocupación .....

Otras actividades .....

Actuación .....

Ideología .....

Situación económica ..... Capital aprox. ..... Vehículo .....

Raza ..... Estatura ..... Peso ..... Color de cabello .....

Color de ojos ..... Complexión ..... Señas .....

Estado civil CASADO ..... Nombre del cónyuge .....

Nacionalidad del cónyuge ..... Nombre y edad de los hijos .....

Padre, Nombre MARRA, ALFREDO ..... Nacionalidad .....

Madre, Nombre VESPA, MARIA MERCEDES ..... Nacionalidad .....

Estudios .....

Otros datos Al 26.8.83 reside en Brasil. Eval. A-1. (MB)

.....

N. de I. - 08-08 - 5.000 - 1/81
Central de Impresiones Ltda.

22250-4
26.3.84

E.I

[redacted] 29750-89

Foto de Frente	Foto de Perfil

MARRA MENDEZ, TERESA
Apellido Paterno Apellido Materno Nombre(s)

Documentos [redacted] REGISTRO NACIONAL [redacted] (BRASIL) 9144615-5

Domicilio BRASIL

Teléfono ..... Sección Policial .....

Lugar y Fecha de Nacimiento URUGUAY 27.9.948

Profesión ..... Ocupación .....

Otras actividades .....

Actuación .....

Ideología .....

Situación económica ..... Capital aprox. ..... Vehículo .....

Raza ..... Estatura ..... Peso ..... Color de cabello .....

Color de ojos ..... Complexión ..... Señas .....

Estado civil SOLTERA ..... Nombre del cónyuge .....

Nacionalidad del cónyuge ..... Nombre y edad de los hijos .....

Padre, Nombre MARRA, JOSE SAMUEL ..... Nacionalidad .....

Madre, Nombre MENDEZ, CRISTINA ..... Nacionalidad .....

Estudios .....

Otros datos Al 26.8.83 reside en Brasil. Eval.AGM. (MB)

N. de I. - 08-08 - 5.000 - 1/81
Central de Impresiones Ltda.

222509 -2 E1

26.3.84 [redacted] 29750-259

Foto de Frente	Foto de Perfil

MARRA BERTA, SUSANA

Apellido Paterno Apellido Materno Nombre(s)

Documentos [redacted]. REGISTRO NACIONAL [redacted] (BRASIL) 9153732-0

Domicilio BRASIL

Teléfono ..... Sección Policial .....

Lugar y Fecha de Nacimiento URUGUAY 17.3.943

Profesión ..... Ocupación .....

Otras actividades .....

Actuación .....

Ideología .....

Situación económica ..... Capital aprox. ..... Vehículo .....

Raza ..... Estatura ..... Peso ..... Color de cabello .....

Color de ojos ..... Complexión ..... Señas .....

Estado civil CASADA Nombre del cónyuge .....

Nacionalidad del cónyuge ..... Nombre y edad de los hijos .....

Padre, Nombre MARRA, ALFREDO Nacionalidad .....

Madre, Nombre PEDREIRA, MARIA ELENA Nacionalidad .....

Estudios .....

Otros datos Al 26.8.83 reside en Brasil. Eval.A-1. (MB)

N. de I. - 08-08 - 5.000 - 1/81
Central de Impresiones Ltda.

2225.10.0

E 1

26.3.84 [redacted] 29750-220

Foto de Frente	Foto de Perfil

MARQUEZ NUNEZ, DALBERTO
Apellido Paterno Apellido Materno Nombre(s)

Documentos [redacted] REGISTRO NACIONAL [redacted] (BRASIL) 9144529-9

Domicilio BRASIL

Teléfono ..... Sección Policial .....

Lugar y Fecha de Nacimiento URUGUAY 10.12.931

Profesión ..... Ocupación .....

Otras actividades .....

Actuación .....

Ideología .....

Situación económica ..... Capital aprox. ..... Vehículo .....

Raza ..... Estatura ..... Peso ..... Color de cabello .....

Color de ojos ..... Complexión ..... Señas .....

Estado civil VIUDO Nombre del cónyuge .....

Nacionalidad del cónyuge ..... Nombre y edad de los hijos .....

Padre, Nombre MARQUEZ, ALBERTO Nacionalidad .....

Madre, Nombre NUNEZ, ESPERANCA Nacionalidad .....

Estudios .....

Otros datos Al 26.8.83 reside en Brasil. Eval.A-1. (MB)

N. de I. - 08-08 - 5.000 - 1/81
Central de Impresiones Ltda.

22251-1..:8 E-1

26.3.84 [redacted] 29750-223

Foto de Frente	Foto de Perfil

MARQUEZ NUNEZ, CELIA
Apellido Paterno Apellido Materno Nombre(s)

Documentos [redacted] REGISTRO NACIONAL [redacted] (BRASIL) 9144329-6

Domicilio BRASIL

Teléfono Sección Policial

Lugar y Fecha de Nacimiento URUGUAY 14.4.946

Profesión Ocupación

Otras actividades

Actuación

Ideología

Situación económica Capital aprox. Vehículo

Raza Estatura Peso Color de cabello

Color de ojos Complexión Señas

Estado civil CASADA Nombre del cónyuge

Nacionalidad del cónyuge Nombre y edad de los hijos

Padre, Nombre MARQUEZ, BOAVENTURA Nacionalidad

Madre, Nombre NUNEZ, ABRELINA Nacionalidad

Estudios —

Otros datos Al 26.8.83 reside en Brasil. Eval.A-1. (MB)

N. de I. - 08-08 - 5.000 - 1/81
Central de Impresiones Ltda.

222512-6

26.3.84

[redacted] 29750-225

Foto de Frente	Foto de Perfil

MARQUEZ NUNEZ, CARLOS

Apellido Paterno Apellido Materno Nombre(s)

Documentos [redacted] REGISTRO NACIONAL [redacted] (BRASIL) 9144882-4

Domicilio BRASIL

Teléfono Sección Policial

Lugar y Fecha de Nacimiento URUGUAY 20.8.943

Profesión Ocupación

Otras actividades

Actuación

Ideología

Situación económica Capital aprox. Vehículo

Raza Estatura Peso Color de cabello

Color de ojos Complexión Señas

Estado civil CASADO Nombre del cónyuge

Nacionalidad del cónyuge Nombre y edad de los hijos

Padre, Nombre MARQUEZ, VENTURA Nacionalidad

Madre, Nombre NUNEZ, ABRILINA Nacionalidad

Estudios

Otros datos Al 26.8.83 reside en Brasil. Eval.A-1. (MB)

N. de I. - 08-08 - 5.000 - 1/81
Central de Impresiones Ltda.

222513-4

26.3.84

E.1

[redacted] 29750-218

Foto de Frente	Foto de Perfil

MARQUEZ NICHE, FLORENCIO DAYMAN

Apellido Paterno Apellido Materno Nombre(s)

Documentos [redacted] REGISTRO NACIONAL [redacted] (BRASIL) 9144734-8

Domicilio BRASIL

Teléfono Sección Policial

Lugar y Fecha de Nacimiento URUGUAY 23.2.951

Profesión Ocupación

Otras actividades

Actuación

Ideología

Situación económica Capital aprox. Vehículo

Raza Estatura Peso Color de cabello

Color de ojos Complexión Señas

Estado civil CASADO Nombre del cónyuge

Nacionalidad del cónyuge Nombre y edad de los hijos

Padre, Nombre MARQUEZ ACUNA, PEDRO Nacionalidad

Madre, Nombre NICHE, ANA Nacionalidad

Estudios

Otros datos Al 26.8.83 reside en Brasil. Eval.A-1. (MB)

N. de I. - 08-08 - 5.000 - 1/81
Central de Impresiones Ltda.

222514 - 2

24.3.84 [redacted] 29750-205 E-1

Foto de Frente	Foto de Perfil

MARQUEZ LORETO, ANGELA MABEL
Apellido Paterno Apellido Materno Nombre(s)

Documentos [redacted] REGISTRO NACIONAL [redacted] (BRASIL) 9141367-2

Domicilio BRASIL

Teléfono ..... Sección Policial .....

Lugar y Fecha de Nacimiento URUGUAY 8.6.956

Profesión ..... Ocupación .....

Otras actividades .....

Actuación .....

Ideología .....

Situación económica ..... Capital aprox. ..... Vehículo .....

Raza ..... Estatura ..... Peso ..... Color de cabello .....

Color de ojos ..... Complexión ..... Señas .....

Estado civil CASADA ..... Nombre del cónyuge .....

Nacionalidad del cónyuge ..... Nombre y edad de los hijos .....

Padre, Nombre MARQUEZ SEVERO ..... Nacionalidad .....

Madre, Nombre LORETO, LEONOR ..... Nacionalidad .....

Estudios .....

Otros datos Al 26.8.83 reside en Brasil. Eval.A-1. (MB)

.....

N. de I. - 08-08 - 5.000 - 1/81
Central de Impresiones Ltda.

222515-9 [redacted] 29750-148 E 1
24.3.84

Foto de Frente	Foto de Perfil

MARQUEZ, HILDA TERESITA
Apellido Paterno Apellido Materno Nombre(s)

Documentos [redacted] REGISTRO NACIONAL [redacted] (BRASIL) 9144971-5

Domicilio BRASIL

Teléfono ..... Sección Policial .....

Lugar y Fecha de Nacimiento URUGUAY 18.2.960

Profesión ..... Ocupación .....

Otras actividades .....

Actuación .....

Ideología .....

Situación económica ..... Capital aprox. ..... Vehículo .....

Raza ..... Estatura ..... Peso ..... Color de cabello .....

Color de ojos ..... Complexión ..... Señas .....

Estado civil SOLTERA ..... Nombre del cónyuge .....

Nacionalidad del cónyuge ..... Nombre y edad de los hijos .....

Padre, Nombre MARQUEZ NUNEZ, SEVERINO ..... Nacionalidad .....

Madre, Nombre ARRIOLA MARQUEZ, INES ALICE ..... Nacionalidad .....

Estudios .....

Otros datos Al 26.8.83 reside en Brasil. Eval.A-1. (MB)

N. de I. - 08-08 - 5.000 - 1/81
Central de Impresiones Ltda.

2225 16-7 23.3.84 29750-114 F.1

Foto de Frente	Foto de Perfil

MARQUEZ FERREIRA, MARIA ROSA
Apellido Paterno Apellido Materno Nombre(s)

Documentos [redacted] REGISTRO NACIONAL [redacted] (BRASIL) 9137917-2

Domicilio BRASIL

Teléfono ..... Sección Policial .....

Lugar y Fecha de Nacimiento URUGUAY 13,2,957

Profesión ..... Ocupación .....

Otras actividades .....

Actuación .....

Ideología .....

Situación económica ..... Capital aprox. ..... Vehículo .....

Raza ..... Estatura ..... Peso ..... Color de cabello .....

Color de ojos ..... Complexión ..... Señas .....

Estado civil CASADA ..... Nombre del cónyuge .....

Nacionalidad del cónyuge ..... Nombre y edad de los hijos .....

Padre, Nombre MARQUEZ, ALBERTO PROSPERO ..... Nacionalidad .....

Madre, Nombre FERREIRA, ESTHER ..... Nacionalidad .....

Estudios .....

Otros datos AL 26.8.83 reside en Brasil. Eval.A-1. (MB)

.....

N. de I. - 08-08 - 5.000 - 1/81
Central de Impresiones Ltda.

222.517 - 5

24.3.84 [redacted] 29750-255 E.1

Foto de Frente	Foto de Perfil

MARQUEZ, DELBIO
Apellido Paterno Apellido Materno Nombre(s) . . .

Documentos [redacted] REGISTRO NACIONAL [redacted] (BRASIL) 9144478-0

Domicilio BRASIL

Teléfono ..... Sección Policial .....

Lugar y Fecha de Nacimiento URUGUAY 22.11.945

Profesión ..... Ocupación .....

Otras actividades .....

Actuación .....

Ideología .....

Situación económica ..... Capital aprox. ..... Vehículo .....

Raza ..... Estatura ..... Peso ..... Color de cabello .....

Color de ojos ..... Complexión ..... Señas .....

Estado civil CASADO ..... Nombre del cónyuge .....

Nacionalidad del cónyuge ..... Nombre y edad de los hijos .....

Padre, Nombre ..... Nacionalidad .....

Madre, Nombre MARQUEZ, JOANA ..... Nacionalidad .....

Estudios .....

Otros datos Al 26.8.83 reside en Brasil. Eval. A-1. (MB)

.....

N. de t. - 08-08 - 5.000 - 1/81
Central de Impresiones Ltda.

2225.18-3 E.1

24.3.84 [redacted] 29750-20

Foto de Frente	Foto de Perfil

MARMOL IORES, NELSON ROBERTO
Apellido Paterno Apellido Materno Nombre(s)

Documentos [redacted] REGISTRO NACIONAL [redacted] (BRASIL) 9020862-5

Domicilio BRASIL

Teléfono Sección Policial

Lugar y Fecha de Nacimiento URUGAY 27.12.946

Profesión Ocupación

Otras actividades

Actuación

Ideología

Situación económica Capital aprox. Vehículo

Raza Estatura Peso Color de cabello

Color de ojos Complexión Señas

Estado civil DIVORCIADO Nombre del cónyuge

Nacionalidad del cónyuge Nombre y edad de los hijos

Padre, Nombre MARMOL, ROBERTO Nacionalidad

Madre, Nombre IORES MARMOL, OLGA Nacionalidad

Estudios

Otros datos AL 26.8.83 reside en Brasil. Eval.A-1. (MB)

N. de I. - 08-08 - 5.000 - 1/81
Central de Impresiones Ltda.

222519 24.3.84 [redacted] 29750-98 E.1

Foto de Frente	Foto de Perfil

MARKOVITS WOHL, ROBERTO ARMANDO
Apellido Paterno Apellido Materno Nombre(s)

Documentos [redacted] REGISTRO NACIONAL [redacted] (BRASIL) 9154868-3

Domicilio BRASIL

Teléfono Sección Policial

Lugar y Fecha de Nacimiento URUGUAY 17.5.941

Profesión Ocupación

Otras actividades

Actuación

Ideología

Situación económica Capital aprox. Vehículo

Raza Estatura Peso Color de cabello

Color de ojos Complexión Señas

Estado civil CASADO Nombre del cónyuge

Nacionalidad del cónyuge Nombre y edad de los hijos

Padre, Nombre MARKOVITS, SALOMON Nacionalidad

Madre, Nombre WOHL, YOLANDA Nacionalidad

Estudios

Otros datos Al 26.8.83 reside en Brasil. Eval.A-1. (MB)

N. de I. - 08-08 - 5.000 - 1/81
Central de Impresiones Ltda.

222520 · 9 E1

24.3.84 [redacted] 29750-119

Foto de Frente	Foto de Perfil

MARINO LAMEIRA de RODRIGUEZ, SELVA

Apellido Paterno Apellido Materno Nombre(s)

Documentos [redacted] REGISTRO NACIONAL [redacted] (BRASIL) 9144455-1

Domicilio BRASIL

Teléfono ..... Sección Policial .....

Lugar y Fecha de Nacimiento URUGUAY 19.4.951

Profesión ..... Ocupación .....

Otras actividades .....

Actuación .....

Ideología .....

Situación económica ..... Capital aprox. ..... Vehículo .....

Raza ..... Estatura ..... Peso ..... Color de cabello .....

Color de ojos ..... Complexión ..... Señas .....

Estado civil CASADA Nombre del cónyuge .....

Nacionalidad del cónyuge ..... Nombre y edad de los hijos .....

Padre, Nombre MARINO, JOAO PABLO Nacionalidad .....

Madre, Nombre LAMEIRA, ALEXANDRINA Nacionalidad .....

Estudios .....

Otros datos Al 26.8.83 reside en Brasil. Eval.A-1. (MB)

N. de I. - 08-08 - 5.000 - 1/81
Central de Impresiones Ltda.

2.2.521-7 24.3.84 [redacted] 29750-79 F.1

Foto de Frente	Foto de Perfil

MARINO ITUARTE, MARTA RAQUEL
Apellido Paterno Apellido Materno Nombre(s)

Documentos [redacted] REGISTRO NACIONAL [redacted] (BRASIL) 9144605-8

Domicilio BRASIL

Teléfono Sección Policial

Lugar y Fecha de Nacimiento URUGUAY 13.1.942

Profesión Ocupación

Otras actividades

Actuación

Ideología

Situación económica Capital aprox. Vehículo

Raza Estatura Peso Color de cabello

Color de ojos Complexión Señas

Estado civil CASADA Nombre del cónyuge

Nacionalidad del cónyuge Nombre y edad de los hijos

Padre, Nombre MARINO, BARIOLO CANDIDO Nacionalidad

Madre, Nombre ITUARTE, SELVA AURORA Nacionalidad

Estudios

Otros datos Al 26.8.83 reside en Brasil. Eval.A-1. (MB)

N. de I. - 08-08 - 5.000 - 1/81
Central de Impresiones Ltda.

222522-5 24.9.84 [redacted] 29750-188 B.1

Foto de Frente	Foto de Perfil

MARINO FALIVENI, ERMINIO CIRIACO
Apellido Paterno Apellido Materno Nombre(s)

Documentos [redacted] REGISTRO NACIONAL [redacted] (BRASIL) 9137718-8

Domicilio BRASIL

Teléfono ..... Sección Policial .....

Lugar y Fecha de Nacimiento URUGUAY 8.8.905

Profesión ..... Ocupación .....

Otras actividades .....

Actuación .....

Ideología .....

Situación económica ..... Capital aprox. ..... Vehículo .....

Raza ..... Estatura ..... Peso ..... Color de cabello .....

Color de ojos ..... Complexión ..... Señas .....

Estado civil SOLTERO ..... Nombre del cónyuge .....

Nacionalidad del cónyuge ..... Nombre y edad de los hijos .....

Padre, Nombre MARINO, MARIA ANDINO ..... Nacionalidad .....

Madre, Nombre FALIVENI, CARMEN ..... Nacionalidad .....

Estudios —

Otros datos Al 26.8.83 reside en Brasil. Eval.A-1. (MB)

N. de I. - 06-08 - 5.000 - 1/81
Central de Impresiones Ltda.

222523-3 27.3.84 [redacted] 29750-78 Fs. 1

Foto de Frente	Foto de Perfil

MENDEZ BATLLE, RENE DANIEL
Apellido Paterno Apellido Materno Nombre(s)

Documentos [redacted] REGISTRO NACIONAL [redacted] (BRASIL) 9144235-6

Domicilio BRASIL

Teléfono ..... Sección Policial .....

Lugar y Fecha de Nacimiento URUGUAY 1.12.951

Profesión ..... Ocupación .....

Otras actividades .....

Actuación .....

Ideología .....

Situación económica ..... Capital aprox. ..... Vehículo .....

Raza ..... Estatura ..... Peso ..... Color de cabello .....

Color de ojos ..... Complexión ..... Señas .....

Estado civil SOLTERO Nombre del cónyuge .....

Nacionalidad del cónyuge ..... Nombre y edad de los hijos .....

Padre, Nombre MENDEZ, MARIO RUBEN Nacionalidad .....

Madre, Nombre MENDEZ AIBA R. Nacionalidad .....

Estudios .....

Otros datos Al 26.8.83 reside en Brasil. Eval.A-1. (MB)

.....

N. de I. - 08-08 - 5.000 - 1/81
Central de Impresiones Ltda.

222524 - 1
27.3.84

Fs. 1

[redacted] 29750-8

Foto de Frente	Foto de Perfil

MENDEZ BARRETO, OLNEY
Apellido Paterno Apellido Materno Nombre(s)

Documentos [redacted] REGISTRO NACIONAL [redacted] (BRASIL) 9013491-5

Domicilio BRASIL

Teléfono ..... Sección Policial .....

Lugar y Fecha de Nacimiento URUGUAY 23.11.947

Profesión ..... Ocupación .....

Otras actividades .....

Actuación .....

Ideología .....

Situación económica ..... Capital aprox. ..... Vehículo .....

Raza ..... Estatura ..... Peso ..... Color de cabello .....

Color de ojos ..... Complexión ..... Señas .....

Estado civil CASADO Nombre del cónyuge .....

Nacionalidad del cónyuge ..... Nombre y edad de los hijos .....

Padre, Nombre MENDEZ, MANUEL FRANCISCO Nacionalidad .....

Madre, Nombre BARRETO, MARIA CANDIDA Nacionalidad .....

Estudios .....

Otros datos Al 26.8.83 reside en Brasil. Eval.A-1. (MB)

.....

N. de I. - 08-08 - 5.000 - 1/81
Central de Impresiones Ltda.

222525 - 8
27.3.84

Fs. 1

[redacted] 29750-58

Foto de Frente	Foto de Perfil

MENDEZ BARBOZA, RUBEN DARIO
Apellido Paterno Apellido Materno Nombre(s)

Documentos [redacted] REGISTRO NACIONAL [redacted] (BRASIL) 9139403-1

Domicilio BRASIL

Teléfono ..... Sección Policial .....

Lugar y Fecha de Nacimiento URUGUAY 18.1.957

Profesión ..... Ocupación .....

Otras actividades .....

Actuación .....

Ideología .....

Situación económica ..... Capital aprox. ..... Vehículo .....

Raza ..... Estatura ..... Peso ..... Color de cabello .....

Color de ojos ..... Complexión ..... Señas .....

Estado civil SOLTERO ..... Nombre del cónyuge .....

Nacionalidad del cónyuge ..... Nombre y edad de los hijos .....

Padre, Nombre MENDEZ BORGES, FULGENCIO ..... Nacionalidad .....

Madre, Nombre HENRIQUES BARBOZA, PERCILIA ..... Nacionalidad .....

Estudios .....

Otros datos Al 26.8.83 reside en Brasil. Eval.A-1. (MB)

N. de I. - 08-08 - 5.000 - 1/81
Central de Impresiones Ltda.

222526-6 27.3.84 [redacted] 29750-258 F.1

Foto de Frente	Foto de Perfil

MENDEZ BARBOZA, CARLOS
Apellido Paterno Apellido Materno Nombre(s)

Documentos [redacted] REGISTRO NACIONAL [redacted] (BRASIL) 9139872-0

Domicilio BRASIL

Teléfono ..... Sección Policial .....

Lugar y Fecha de Nacimiento URUGUAY 20.1.958

Profesión ..... Ocupación .....

Otras actividades .....

Actuación .....

Ideología .....

Situación económica ..... Capital aprox. ..... Vehículo .....

Raza ..... Estatura ..... Peso ..... Color de cabello .....

Color de ojos ..... Complexión ..... Señas .....

Estado civil CASADO Nombre del cónyuge .....

Nacionalidad del cónyuge ..... Nombre y edad de los hijos .....

Padre, Nombre MENDEZ BORGES, FULGENCIO Nacionalidad .....

Madre, Nombre ENRIQUEZ, PERCILIA Nacionalidad .....

Estudios .....

Otros datos Al 26.8.83 reside en Brasil. Eval.A-1. (MB)

N. de I. - 08-08 - 5.000 - 1/81
Central de Impresiones Ltda.

222527-4

27.3.84

[redacted] 29750-244

Foto de Frente	Foto de Perfil

MENDEZ, ATANACIO ATAIDES
Apellido Paterno Apellido Materno Nombre(s)

Documentos [redacted] REGISTRO NACIONAL [redacted] (BRASIL) 9137471-5

Domicilio BRASIL

Teléfono Sección Policial

Lugar y Fecha de Nacimiento URUGUAY 24.11.951

Profesión Ocupación

Otras actividades

Actuación

Ideología

Situación económica Capital aprox. Vehículo

Raza Estatura Peso Color de cabello

Color de ojos Complexión Señas

Estado civil CASADO Nombre del cónyuge

Nacionalidad del cónyuge Nombre y edad de los hijos

Padre, Nombre MENDEZ, ATANACIO Nacionalidad

Madre, Nombre JUAREZ, AIDA Nacionalidad

Estudios

Otros datos Al 26.8.83 reside en Brasil. Eval.A-1. (MB)

N. de I. - 08-08 - 5.000 - 1/81
Central de Impresiones Ltda.

222528-2

27.3.84

[redacted] 29750-245 F-1

Foto de Frente	Foto de Perfil

MENA de SANCHES, ALBA [redacted]
Apellido Paterno Apellido Materno Nombre(s)

Documentos [redacted] REGISTRO NACIONAL [redacted] (BRASIL) 9139985-8

Domicilio BRASIL

Teléfono ..... Sección Policial .....

Lugar y Fecha de Nacimiento URUGUAY 8.7.932

Profesión ..... Ocupación .....

Otras actividades .....

Actuación .....

Ideología .....

Situación económica ..... Capital aprox. ..... Vehículo .....

Raza ..... Estatura ..... Peso ..... Color de cabello .....

Color de ojos ..... Complexión ..... Señas .....

Estado civil CASADA Nombre del cónyuge .....

Nacionalidad del cónyuge ..... Nombre y edad de los hijos .....

Padre, Nombre MENA, MIGUEL Nacionalidad .....

Madre, Nombre VARELA, MANUELA Nacionalidad .....

Estudios .....

Otros datos Al 26.8.83 reside en Brasil. Eval.A-1. (MB)

.....

N. de I. - 08-08 - 5.000 - 1/81
Central de Impresiones Ltda.

222529 - 0

27.3.84

E.1

29750-13

Foto de Frente	Foto de Perfil

MELO, TERESITA MARGOT
Apellido Paterno Apellido Materno Nombre(s)

Documentos [redacted] REGISTRO NACIONAL [redacted] (BRASIL) 9017096-2

Domicilio BRASIL

Teléfono ..... Sección Policial .....

Lugar y Fecha de Nacimiento URUGUAY 9.6.953

Profesión ..... Ocupación .....

Otras actividades .....

Actuación .....

Ideología .....

Situación económica ..... Capital aprox. ..... Vehículo .....

Raza ..... Estatura ..... Peso ..... Color de cabello .....

Color de ojos ..... Complexión ..... Señas .....

Estado civil CASADA ..... Nombre del cónyuge .....

Nacionalidad del cónyuge ..... Nombre y edad de los hijos .....

Padre, Nombre MELO, ROGELIO G. ..... Nacionalidad .....

Madre, Nombre CORREA, ELVIRA E. ..... Nacionalidad .....

Estudios .....

Otros datos Al 26.8.83 reside en Brasil. Eva.A-1. (MB)

.....

N. de I. - 08-08 - 5.000 - 1/81
Central de Impresiones Ltda.

222530-8 27,3,84 [redacted]. 29750-12 E1

Foto de Frente	Foto de Perfil

MELO ROSA, JULIO CESAR
Apellido Paterno Apellido Materno Nombre(s)

Documentos [redacted] REGISTRO NACIONAL [redacted]. (BRASIL) 9016347-8

Domicilio BRASIL

Teléfono ..... Sección Policial .....

Lugar y Fecha de Nacimiento URUGUAY 5.4.951

Profesión ..... Ocupación .....

Otras actividades .....

Actuación .....

Ideología .....

Situación económica ..... Capital aprox. ..... Vehículo .....

Raza ..... Estatura ..... Peso ..... Color de cabello .....

Color de ojos ..... Complexión ..... Señas .....

Estado civil CASADO Nombre del cónyuge .....

Nacionalidad del cónyuge ..... Nombre y edad de los hijos .....

Padre, Nombre MELO, OLIVAR Nacionalidad .....

Madre, Nombre ROSA, ELINA Nacionalidad .....

Estudios .....

Otros datos Al 26.8.83 reside en Brasil. Eval.A-1. (MB)

N. de I. - 08-08 - 5.000 - 1/81
Central de Impresiones Ltda.

222531-6 27.3.84 [redacted] 29750-183 E.1

Foto de Frente	Foto de Perfil

MELO AFONSO, CARLOS MARIA
Apellido Paterno Apellido Materno Nombre(s)

Documentos [redacted] REGISTRO NACIONAL [redacted] (BRASIL) 9137363-8

Domicilio BRASIL

Teléfono ..... Sección Policial .....

Lugar y Fecha de Nacimiento URUGUAY 21.9.920

Profesión ..... Ocupación .....

Otras actividades .....

Actuación .....

Ideología .....

Situación económica ..... Capital aprox. ..... Vehículo .....

Raza ..... Estatura ..... Peso ..... Color de cabello .....

Color de ojos ..... Complexión ..... Señas .....

Estado civil DIVORCIADO Nombre del cónyuge .....

Nacionalidad del cónyuge ..... Nombre y edad de los hijos .....

Padre, Nombre MELO, FRANCISCO DE IOS A. Nacionalidad .....

Madre, Nombre AFONSO, SOMIRIA Nacionalidad .....

Estudios .....

Otros datos Al 26.8.83 reside en Brasil. Eval.A-1. (MB)

N. de I. - 08-08 - 5.000 - 1/81
Central de Impresiones Ltda.

222532 24.1 R.1

27.3.84 29750-119

Foto de Frente	Foto de Perfil

MELIO de MATTIA, NELIDA OLMIRA
Apellido Paterno Apellido Materno Nombre(s)

Documentos [redacted] REGISTRO NACIONAL [redacted] (BRASIL) 914484-1

Domicilio BRASIL

Teléfono ... Sección Policial ...

Lugar y Fecha de Nacimiento URUGUAY 12.1.952

Profesión ... Ocupación ...

Otras actividades ...

Actuación ...

Ideología ...

Situación económica ... Capital aprox. ... Vehículo ...

Raza ... Estatura ... Peso ... Color de cabello ...

Color de ojos ... Complexión ... Señas ...

Estado civil CASADA ... Nombre del cónyuge ...

Nacionalidad del cónyuge ... Nombre y edad de los hijos ...

Padre, Nombre ... Nacionalidad ...

Madre, Nombre MELIO COSTA, ELVIRA NOEMI ... Nacionalidad ...

Estudios ...

Otros datos Al 26.8.83 reside en Brasil. Eval.A-1. (MB)

N. de I. - 08-08 - 5.000 - 1/81
Central de Impresiones Ltda.

2225 3 [illegible] Fs. 1

[illegible] 2[illegible].3.84 [redacted]. 29750-248

Foto de Frente	Foto de Perfil

MELLO de COELHO, ELMERINDA

Apellido Paterno Apellido Materno Nombre(s)

Documentos [redacted] REGISTRO NACIONAL [redacted] (BRASIL) 9144428-4

Domicilio BRASIL

Teléfono ..... Sección Policial .....

Lugar y Fecha de Nacimiento URUGUAY 23.2.947

Profesión ..... Ocupación .....

Otras actividades .....

Actuación .....

Ideología .....

Situación económica ..... Capital aprox. ..... Vehículo .....

Raza ..... Estatura ..... Peso ..... Color de cabello .....

Color de ojos ..... Complexión ..... Señas .....

Estado civil CASADA Nombre del cónyuge .....

Nacionalidad del cónyuge ..... Nombre y edad de los hijos .....

Padre, Nombre MELLO, EULOGIO Nacionalidad .....

Madre, Nombre ROSAS, DINA Nacionalidad .....

Estudios .....

Otros datos Al 26.8.83 reside en Brasil. Eval.A-1 (MB)

N. de I. - 08-08 - 5.000 - 1/81
Central de Impresiones Ltda.

222534 0
27.3.84

[redacted]. 29750-152 Fs 1

Foto de Frente	Foto de Perfil

MELLO WALTER, IVAN
Apellido Paterno Apellido Materno Nombre(s)

Documentos [redacted], REGISTRO NACIONAL [redacted]. (BRASIL) 9144524-8

Domicilio BRASIL

Teléfono ..... Sección Policial .....

Lugar y Fecha de Nacimiento URUGUAY 20.7.958

Profesión ..... Ocupación .....

Otras actividades .....

Actuación .....

Ideología .....

Situación económica ..... Capital aprox. ..... Vehículo .....

Raza ..... Estatura ..... Peso ..... Color de cabello .....

Color de ojos ..... Complexión ..... Señas .....

Estado civil SOLTERO Nombre del cónyuge .....

Nacionalidad del cónyuge ..... Nombre y edad de los hijos .....

Padre, Nombre MELLO,PAZ, OVIDIO Nacionalidad .....

Madre, Nombre WALTER, MARIA Nacionalidad .....

Estudios .....

Otros datos Al 26.8.83 reside en Brasil. Eval.A-1. (MB)

N. de I. - 08-08 - 5.000 - 1/81
Central de Impresiones Ltda.

222535 - 7
273.84

F.1

[redacted] 29750-211

Foto de Frente	Foto de Perfil

MELIO SILVA, CESAR
Apellido Paterno Apellido Materno Nombre(s)

Documentos [redacted] REGISTRO NACIONAL [redacted] (BRASIL) 9143998-1

Domicilio BRASIL

Teléfono ..... Sección Policial .....

Lugar y Fecha de Nacimiento URUGUAY 16.11.956

Profesión ..... Ocupación .....

Otras actividades .....

Actuación .....

Ideología .....

Situación económica ..... Capital aprox. ..... Vehículo .....

Raza ..... Estatura ..... Peso ..... Color de cabello .....

Color de ojos ..... Complexión ..... Señas .....

Estado civil SOLTERO ..... Nombre del cónyuge .....

Nacionalidad del cónyuge ..... Nombre y edad de los hijos .....

Padre, Nombre MELIO PAZ, CESAR ..... Nacionalidad .....

Madre, Nombre SILVA, SANTA TERESA ..... Nacionalidad .....

Estudios .....

Otros datos Al 26.8.83 reside en Brasil. Eval.A-1. (MB)

N. de I. - 08-08 - 5.000 - 1/81
Central de Impresiones Ltda.

[redacted] 22536 - 5 [redacted] - F. 1

27.3.34 [redacted] 29750-126

Foto de Frente	Foto de Perfil

MELLO, RUBEN
Apellido Paterno Apellido Materno Nombre(s)

Documentos [redacted] REGISTRO NACIONAL [redacted] (BRASIL) 9144639-2

Domicilio BRASIL

Teléfono ..... Sección Policial .....

Lugar y Fecha de Nacimiento URUGUAY 29.4.977

Profesión ..... Ocupación .....

Otras actividades .....

Actuación .....

Ideología .....

Situación económica ..... Capital aprox. ..... Vehículo .....

Raza ..... Estatura ..... Peso ..... Color de cabello .....

Color de ojos ..... Complexión ..... Señas .....

Estado civil CASADO Nombre del cónyuge .....

Nacionalidad del cónyuge ..... Nombre y edad de los hijos .....

Padre, Nombre ..... Nacionalidad .....

Madre, Nombre MELLO, ALBINA Nacionalidad .....

Estudios .....

Otros datos Al 26.8.83 reside en Brasil. Eval.A-1. (MB)

.....

N. de I. - 08-08 - 5.000 - 1/81
Central de Impresiones Ltda.

2225373 E.1

27.3.84 [redacted] 29750-128

Foto de Frente	Foto de Perfil

MELLO ROSA de BAFFICO, MARIA MARGARITA
Apellido Paterno Apellido Materno Nombre(s)

Documentos [redacted] REGISTRO NACIONAL [redacted] (BRASIL) 9021926-0

Domicilio BRASIL

Teléfono ..... Sección Policial .....

Lugar y Fecha de Nacimiento URUGUAY 23.7.949

Profesión ..... Ocupación .....

Otras actividades .....

Actuación .....

Ideología .....

Situación económica ..... Capital aprox. ..... Vehículo .....

Raza ..... Estatura ..... Peso ..... Color de cabello .....

Color de ojos ..... Complexión ..... Señas .....

Estado civil CASADA Nombre del cónyuge .....

Nacionalidad del cónyuge ..... Nombre y edad de los hijos .....

Padre, Nombre MELLO, OLIVAR Nacionalidad .....

Madre, Nombre ROSA, ELINA Nacionalidad .....

Estudios .....

Otros datos Al 26.8.83 reside en Brasil. Eval.A-1. (MB)

N. de t. - 08-08 - 5.000 - 1/81
Central de Impresiones Ltda.

222538 - 1 F.1

27.3.84

[redacted] 29750-140

Foto de Frente	Foto de Perfil

MELLO, MABEL DIAZUL
Apellido Paterno Apellido Materno Nombre(s)

Documentos [redacted] REGISTRO NACIONAL [redacted] (BRASIL) 9143854-3

Domicilio BRASIL

Teléfono Sección Policial

Lugar y Fecha de Nacimiento URUGUAY 5.1.951

Profesión Ocupación

Otras actividades

Actuación

Ideología

Situación económica Capital aprox. Vehículo

Raza Estatura Peso Color de cabello

Color de ojos Complexión Señas

Estado civil CASADA Nombre del cónyuge

Nacionalidad del cónyuge Nombre y edad de los hijos

Padre, Nombre MENSILLA, JUAN JOSE Nacionalidad

Madre, Nombre MELLO, MARIA ESTHER Nacionalidad

Estudios

Otros datos Al 26.8.83 reside en Brasil. Eval.A-1. (MB)

N. de I. - 08-08 - 5.000 - 1/81
Central de Impresiones Ltda.

2225379.849 [redacted] 29750-83 E.1

Foto de Frente	Foto de Perfil

MELIO FERREIRO, MARIA BELKIS
Apellido Paterno Apellido Materno Nombre(s)

Documentos [redacted] REGISTRO NACIONAL [redacted] (BRASIL) 9144073-4

Domicilio BRASIL

Teléfono Sección Policial

Lugar y Fecha de Nacimiento URUGUAY 20.8.953

Profesión Ocupación

Otras actividades

Actuación

Ideología

Situación económica Capital aprox. Vehículo

Raza Estatura Peso Color de cabello

Color de ojos Complexión Señas

Estado civil SOLTERA Nombre del cónyuge

Nacionalidad del cónyuge Nombre y edad de los hijos

Padre, Nombre MELIO, MANINI Nacionalidad

Madre, Nombre FERREIRO, BELIA Nacionalidad

Estudios

Otros datos Al 26.8.83 reside en Brasil. Eval. A-1. (MB)

N. de I. - 08-08 - 5.000 - 1/81
Central de Impresiones Ltda.

222540-7

27.3.84

FS 1

[redacted] 29750-213

Foto de Frente	Foto de Perfil

MELIO ELVERDIN, EDINSON EDGAR
Apellido Paterno Apellido Materno Nombre(s)

Documentos [redacted] REGISTRO NACIONAL [redacted] (BRASIL) 9143556-0

Domicilio BRASIL

Teléfono ..... Sección Policial .....

Lugar y Fecha de Nacimiento URUGUAY 2.2.961

Profesión ..... Ocupación .....

Otras actividades .....

Actuación .....

Ideología .....

Situación económica ..... Capital aprox. ..... Vehículo .....

Raza ..... Estatura ..... Peso ..... Color de cabello .....

Color de ojos ..... Complexión ..... Señas .....

Estado civil SOLTERO ..... Nombre del cónyuge .....

Nacionalidad del cónyuge ..... Nombre y edad de los hijos .....

Padre, Nombre MELIO, WALTER ..... Nacionalidad .....

Madre, Nombre ELVERDIN, YOLANDA ..... Nacionalidad .....

Estudios .....

Otros datos Al 26.8.83 reside en Brasil. Eval.A-1. (MB)

.....

N. de I. - 08-08 - 5.000 - 1/81
Central de Impresiones Ltda.

2225.41-5
27.3.84

E.1

[redacted] 29750-84

Foto de Frente	Foto de Perfil

MELIO CABRERA, MARIA CRISTINA
Apellido Paterno Apellido Materno Nombre(s)

Documentos [redacted] REGISTRO NACIONAL [redacted] (BRASIL) 9144857-3

Domicilio BRASIL

Teléfono ..... Sección Policial .....

Lugar y Fecha de Nacimiento URUGUAY 14.4.963

Profesión ..... Ocupación .....

Otras actividades .....

Actuación .....

Ideología .....

Situación económica ..... Capital aprox. ..... Vehículo .....

Raza ..... Estatura ..... Peso ..... Color de cabello .....

Color de ojos ..... Complexión ..... Señas .....

Estado civil SOLTERA ..... Nombre del cónyuge .....

Nacionalidad del cónyuge ..... Nombre y edad de los hijos .....

Padre, Nombre MELIO SANCHEZ, ARTURO ..... Nacionalidad .....

Madre, Nombre CABRERA, OLGA ..... Nacionalidad .....

Estudios .....

Otros datos Al 26.8.83 reside en Brasil. Eval.A-1. (MB)

N. de I. - 08-08 - 5.000 - 1/81
Central de Impresiones Ltda.

2225423-3 27.3.84 [redacted] 29750-212 Fs.1

Foto de Frente	Foto de Perfil

MELIO BENAVIDEZ, CARLOS
Apellido Paterno Apellido Materno Nombre(s)

Documentos [redacted] REGISTRO NACIONAL [redacted] (BRASIL) 914349309

Domicilio BRASIL

Teléfono ..... Sección Policial .....

Lugar y Fecha de Nacimiento URUGUAY 22.4.940

Profesión ..... Ocupación .....

Otras actividades .....

Actuación .....

Ideología .....

Situación económica ..... Capital aprox. ..... Vehículo .....

Raza ..... Estatura ..... Peso ..... Color de cabello .....

Color de ojos ..... Complexión ..... Señas .....

Estado civil CASADO Nombre del cónyuge .....

Nacionalidad del cónyuge ..... Nombre y edad de los hijos .....

Padre, Nombre MELIO, ASUNCION Nacionalidad .....

Madre, Nombre BENAVIDEZM ARACELIA Nacionalidad .....

Estudios .....

Otros datos Al 26.8.83 reside en Brasil. Eval.A-1. (MB)

.....

N. de I. - 08-08 - 5.000 - 1/81
Central de Impresiones Ltda.

222543-1
27.3.84

Fs. 1

[redacted] 29750-218

Foto de Frente	Foto de Perfil

MELLO BARCELOS, DIONICIO
Apellido Paterno Apellido Materno Nombre(s)

Documentos [redacted] REGISTRO NACIONAL [redacted] (BRASIL) 9144436-5

Domicilio BRASIL

Teléfono ..... Sección Policial .....

Lugar y Fecha de Nacimiento URUGUAY 11.2.953

Profesión ..... Ocupación .....

Otras actividades .....

Actuación .....

Ideología .....

Situación económica ..... Capital aprox. ..... Vehículo .....

Raza ..... Estatura ..... Peso ..... Color de cabello .....

Color de ojos ..... Complexión ..... Señas .....

Estado civil SOLTERO ..... Nombre del cónyuge .....

Nacionalidad del cónyuge ..... Nombre y edad de los hijos .....

Padre, Nombre MELLO, JOSE ..... Nacionalidad .....

Madre, Nombre BARCELOS, TEODORA ..... Nacionalidad .....

Estudios .....

Otros datos Al 26.8.83 reside en Brasil. Eval.A-1. (MB)

N. de I. - 08-08 - 5.000 - 1/81
Central de Impresiones Ltda.

222544 -9 Fs.1

27.3.84 [redacted] 29750-21

Foto de Frente	Foto de Perfil

MELIERAS VILLAMONTE, MIRYAM

Apellido Paterno Apellido Materno Nombre(s)

Documentos [redacted] REGISTRO NACIONAL [redacted] (BRASIL) 9021837-0

Domicilio BRASIL

Teléfono ..... Sección Policial .....

Lugar y Fecha de Nacimiento URUGUAY 31.10.948

Profesión ..... Ocupación .....

Otras actividades .....

Actuación .....

Ideología .....

Situación económica ..... Capital aprox. ..... Vehículo .....

Raza ..... Estatura ..... Peso ..... Color de cabello .....

Color de ojos ..... Complexión ..... Señas .....

Estado civil SOLTERA Nombre del cónyuge .....

Nacionalidad del cónyuge ..... Nombre y edad de los hijos .....

Padre, Nombre MELIERAS CAUDISKI, JOVELIS Nacionalidad .....

Madre, Nombre VILLAMONTE, JULIA Nacionalidad .....

Estudios .....

Otros datos Al 26.8.83 reside en Brasil. Eval.A-1. (MB)

N. de I. - 08-08 - 5.000 - 1/81
Central de Impresiones Ltda.

222545 - 28.3.84 [redacted] 29750-94 ES 1

Foto de Frente	Foto de Perfil

MELLA FERNANDEZ, ROSAMEL SANTIAGO
Apellido Paterno Apellido Materno Nombre(s)

Documentos [redacted] REGISTRO NACIONAL [redacted] (BRASIL) 9153933-1

Domicilio BRASIL

Teléfono ..... Sección Policial .....

Lugar y Fecha de Nacimiento URUGUAY 5.4.962

Profesión ..... Ocupación .....

Otras actividades .....

Actuación .....

Ideología .....

Situación económica ..... Capital aprox. ..... Vehículo .....

Raza ..... Estatura ..... Peso ..... Color de cabello .....

Color de ojos ..... Complexión ..... Señas .....

Estado civil CASADO Nombre del cónyuge .....

Nacionalidad del cónyuge ..... Nombre y edad de los hijos .....

Padre, Nombre MELLA, RODOLFO Nacionalidad .....

Madre, Nombre FERNANDEZ, CLOTILDE Nacionalidad .....

Estudios .....

Otros datos Al 26.8.83 reside en Brasil. Eval.A-1. (MB)

.....

N. de I. - 08-08 - 5.000 - 1/81
Central de Impresiones Ltda.

222546-4 Fs. 1

27.3.84 [redacted] 29750-46

Foto de Frente	Foto de Perfil

MEGARES de AVILA, SONIA MARGOT

Apellido Paterno Apellido Materno Nombre(s)

Documentos [redacted] REGISTRO NACIONAL [redacted] (BRASIL) 9137607-6

Domicilio BRASIL

Teléfono Sección Policial

Lugar y Fecha de Nacimiento URUGUAY 13.8.958

Profesión Ocupación

Otras actividades

Actuación

Ideología

Situación económica Capital aprox. Vehículo

Raza Estatura Peso Color de cabello

Color de ojos Complexión Señas

Estado civil DIVORCIADA Nombre del cónyuge

Nacionalidad del cónyuge Nombre y edad de los hijos

Padre, Nombre MELGARES, ROMEO EUSTAQUIA Nacionalidad

Madre, Nombre AVILA, SOFIA Nacionalidad

Estudios

Otros datos Al 26.8.83 reside en Brasil. Eval. A-1. (MB)

N. de I. - 08-08 - 5.000 - 1/81
Central de Impresiones Ltda.

222547 "2"

27.3.84

[redacted] 29750-43

Foto de Frente	Foto de Perfil

MELGAREJO RAMOS, RAMIRO
Apellido Paterno Apellido Materno Nombre(s)

Documentos [redacted] REGISTRO NACIONAL [redacted] (BRASIL) 9137882-6

Domicilio BRASIL

Teléfono ..... Sección Policial .....

Lugar y Fecha de Nacimiento URUGUAY 18.5.975

Profesión ..... Ocupación .....

Otras actividades .....

Actuación .....

Ideología .....

Situación económica ..... Capital aprox. ..... Vehículo .....

Raza ..... Estatura ..... Peso ..... Color de cabello .....

Color de ojos ..... Complexión ..... Señas .....

Estado civil SOLTERO Nombre del cónyuge .....

Nacionalidad del cónyuge ..... Nombre y edad de los hijos .....

Padre, Nombre MELGAREJO COSTA, RICARDO Nacionalidad .....

Madre, Nombre RAMOS TERMEZANA, ARTEMIA Nacionalidad .....

Estudios .....

Otros datos Al 26.8.83 reside en Brasil. Eval.A-1. (MB)

N. de I. - 08-08 - 5.000 - 1/81
Central de Impresiones Ltda.

222548-0 27.3.84 [redacted] 29750-51 Fs. 1

Foto de Frente	Foto de Perfil

MELGAREJO RAMOS, LAURA GABRIELA
Apellido Paterno Apellido Materno Nombre(s)

Documentos [redacted] REGISTRO NACIONAL [redacted] (BRASIL) 9137861-8

Domicilio BRASIL

Teléfono ..... Sección Policial .....

Lugar y Fecha de Nacimiento URUGUAY 26.4.973

Profesión ..... Ocupación .....

Otras actividades .....

Actuación .....

Ideología .....

Situación económica ..... Capital aprox. ..... Vehículo .....

Raza ..... Estatura ..... Peso ..... Color de cabello .....

Color de ojos ..... Complexión ..... Señas .....

Estado civil SOLTERA Nombre del cónyuge .....

Nacionalidad del cónyuge ..... Nombre y edad de los hijos .....

Padre, Nombre MELGAREJO COSTA, RICARDO Nacionalidad .....

Madre, Nombre RAMOS TERMEZANA, ARTEMIA Nacionalidad .....

Estudios .....

Otros datos Al 26.8.83 reside en Brasil. Eval.A-1. (MB)

N. de I. - 08-08 - 5.000 - 1/81
Central de Impresiones Ltda.

22549 - 8
27.3.84

[redacted] 29750-64

Foto de Frente	Foto de Perfil

MELENDEZ SILVA, MARIA LUISA
Apellido Paterno Apellido Materno Nombre(s)

Documentos [redacted] REGISTRO NACIONAL [redacted] (BRASIL) 9143517-0

Domicilio BRASIL

Teléfono ..... Sección Policial .....

Lugar y Fecha de Nacimiento URUGUAY 7.2.952

Profesión ..... Ocupación .....

Otras actividades .....

Actuación .....

Ideología .....

Situación económica ..... Capital aprox. ..... Vehículo .....

Raza ..... Estatura ..... Peso ..... Color de cabello .....

Color de ojos ..... Complexión ..... Señas .....

Estado civil DIVORCIADA ..... Nombre del cónyuge .....

Nacionalidad del cónyuge ..... Nombre y edad de los hijos .....

Padre, Nombre MELENDEZ ARRUDA, NICANOR ..... Nacionalidad .....

Madre, Nombre SILVA, ELACI ..... Nacionalidad .....

Estudios .....

Otros datos Al 26.8.83 reside en Brasil. Eval.A-1. (MB)

N. de I. - 08-08 - 5.000 - 1/81
Central de Impresiones Ltda.

222550-6 27.3.84 [redacted] 29750-210 F-1

Foto de Frente	Foto de Perfil

MELENDEZ SILVA, ESTEBAN LORENZO
Apellido Paterno Apellido Materno Nombre(s)

Documentos [redacted] REGISTRO NACIONAL [redacted] (BRASIL) 9143477-7

Domicilio BRASIL

Teléfono ..... Sección Policial .....

Lugar y Fecha de Nacimiento URUGUAY 27.12.958

Profesión ..... Ocupación .....

Otras actividades .....

Actuación .....

Ideología .....

Situación económica ..... Capital aprox. ..... Vehículo .....

Raza ..... Estatura ..... Peso ..... Color de cabello .....

Color de ojos ..... Complexión ..... Señas .....

Estado civil SOLTERO Nombre del cónyuge .....

Nacionalidad del cónyuge ..... Nombre y edad de los hijos .....

Padre, Nombre MELENDEZ ARRUDA, NICANOR Nacionalidad .....

Madre, Nombre SILVA, GLACI Nacionalidad .....

Estudios .....

Otros datos Al 26.8.83 reside en Brasil. Eval.A01. (MB)

N. de I. - 08-08 - 5.000 - 1/81
Central de Impresiones Ltda.

222551-4 27.3.84 [redacted] 29750-250 E.1

Foto de Frente	Foto de Perfil

MELENDEZ SILVA, CASIANO FRANCISCO
Apellido Paterno Apellido Materno Nombre(s)

Documentos [redacted] REGISTRO NACIONAL [redacted] (BRASIL) 9143474-2

Domicilio BRASIL

Teléfono ..... Sección Policial .....

Lugar y Fecha de Nacimiento URUGUAY 20.2.953

Profesión ..... Ocupación .....

Otras actividades .....

Actuación .....

Ideología .....

Situación económica ..... Capital aprox. ..... Vehículo .....

Raza ..... Estatura ..... Peso ..... Color de cabello .....

Color de ojos ..... Complexión ..... Señas .....

Estado civil CASADO ..... Nombre del cónyuge .....

Nacionalidad del cónyuge ..... Nombre y edad de los hijos .....

Padre, Nombre MELENDEZ, NICANOR ..... Nacionalidad .....

Madre, Nombre SILVA, ELACI ..... Nacionalidad .....

Estudios .....

Otros datos Al 26.8.83 reside en Brasil. Eval.A-1. (MB)

.....

N. de I. - 08-08 - 5.000 - 1/81
Central de Impresiones Ltda.

222552-2
27.3.84

[redacted] 29750-188 E1

Foto de Frente	Foto de Perfil

MEDINA SANTANA, MARGARITA
Apellido Paterno Apellido Materno Nombre(s)

Documentos [redacted] REGISTRO NACIONAL [redacted] (BRASIL) 9015818-0

Domicilio BRASIL

Teléfono ..... Sección Policial .....

Lugar y Fecha de Nacimiento URUGUAY 19.6.943

Profesión ..... Ocupación .....

Otras actividades .....

Actuación .....

Ideología .....

Situación económica ..... Capital aprox. ..... Vehículo .....

Raza ..... Estatura ..... Peso ..... Color de cabello .....

Color de ojos ..... Complexión ..... Señas .....

Estado civil CASADA ..... Nombre del cónyuge .....

Nacionalidad del cónyuge ..... Nombre y edad de los hijos .....

Padre, Nombre MEDINA, CELESTINO ..... Nacionalidad .....

Madre, Nombre SANTANA, ANA FAUSTA ..... Nacionalidad .....

Estudios .....

Otros datos Al 26.8.83 reside en Brasil. Eval. A-1. (MB)

N. de I. - 08-08 - 5.000 - 1/81
Central de Impresiones Ltda.

222553 [illegible] E.1

27.3.84 [redacted] 29750-49

Foto de Frente	Foto de Perfil

MEDINA REYES, RICARDO
Apellido Paterno Apellido Materno Nombre(s)

Documentos [redacted] REGISTRO NACIONAL [redacted] (BRASIL) 9137580-0

Domicilio BRASIL

Teléfono ..... Sección Policial .....

Lugar y Fecha de Nacimiento URUGUAY 12.8.958

Profesión ..... Ocupación .....

Otras actividades .....

Actuación .....

Ideología .....

Situación económica ..... Capital aprox. ..... Vehículo .....

Raza ..... Estatura ..... Peso ..... Color de cabello .....

Color de ojos ..... Complexión ..... Señas .....

Estado civil CASADO ..... Nombre del cónyuge .....

Nacionalidad del cónyuge ..... Nombre y edad de los hijos .....

Padre, Nombre MEDINA, ISIDRUBAL ..... Nacionalidad .....

Madre, Nombre REYES, ENILDA ..... Nacionalidad .....

Estudios .....

Otros datos Al 26.8.83 reside en Brasil. Eval.A-1. (MB)

.....

N. de I. - 08-08 - 5.000 - 1/81
Central de Impresiones Ltda.

22.554-8
27.3.84

[redacted] 29750-54 E.1

Foto de Frente	Foto de Perfil

MEDINA REYES, LUIS ALBERTO
Apellido Paterno Apellido Materno Nombre(s)

Documentos [redacted] REGISTRO NACIONAL [redacted] (BRASIL) 9137563-0

Domicilio BRASIL

Teléfono ..... Sección Policial .....

Lugar y Fecha de Nacimiento URUGUAY 8.11.961

Profesión ..... Ocupación .....

Otras actividades .....

Actuación .....

Ideología .....

Situación económica ..... Capital aprox. ..... Vehículo .....

Raza ..... Estatura ..... Peso ..... Color de cabello .....

Color de ojos ..... Complexión ..... Señas .....

Estado civil SOLTERO ..... Nombre del cónyuge .....

Nacionalidad del cónyuge ..... Nombre y edad de los hijos .....

Padre, Nombre MEDINA, ASDRUBAL ..... Nacionalidad .....

Madre, Nombre REYES, ENILDA ..... Nacionalidad .....

Estudios .....

Otros datos Al 26.8.83 reside en Brasil. Eval.A-1. (MB)

N. de I. - 08-08 - 5.000 - 1/81
Central de Impresiones Ltda.

222555 27.3.84

[redacted] 29750-92 E.1

Foto de Frente	Foto de Perfil

MEDINA CARBALLO, MARIA CAROLINA
Apellido Paterno Apellido Materno Nombre(s)

Documentos [redacted] REGISTRO NACIONAL [redacted] (BRASIL) 9145661-4

Domicilio BRASIL

Teléfono ..... Sección Policial .....

Lugar y Fecha de Nacimiento URUGUAY 26.11.959

Profesión ..... Ocupación .....

Otras actividades .....

Actuación .....

Ideología .....

Situación económica ..... Capital aprox. ..... Vehículo .....

Raza ..... Estatura ..... Peso ..... Color de cabello .....

Color de ojos ..... Complexión ..... Señas .....

Estado civil SOLTERA ..... Nombre del cónyuge .....

Nacionalidad del cónyuge ..... Nombre y edad de los hijos .....

Padre, Nombre MEDINA, PEDRO ..... Nacionalidad .....

Madre, Nombre CARBALLO, MARIA ESTHER ..... Nacionalidad .....

Estudios .....

Otros datos Al 26.8.83 reside en Brasil. Eval.A-1. (MB)

.....

N. de I. - 08-08 - 5.000 - 1/81
Central de Impresiones Ltda.

222556-3 27.3.84 [redacted] 29750-104 Fs. 1

Foto de Frente	Foto de Perfil

MEDINA BOUCHATON, RAUL ALEJANDRO
Apellido Paterno Apellido Materno Nombre(s)

Documentos [redacted] REGISTRO NACIONAL [redacted] (BRASIL) 9154954-0

Domicilio BRASIL

Teléfono ..... Sección Policial .....

Lugar y Fecha de Nacimiento URUGUAY 3.9.956

Profesión ..... Ocupación .....

Otras actividades .....

Actuación .....

Ideología .....

Situación económica ..... Capital aprox. ..... Vehículo .....

Raza ..... Estatura ..... Peso ..... Color de cabello .....

Color de ojos ..... Complexión ..... Señas .....

Estado civil SOLTERO Nombre del cónyuge .....

Nacionalidad del cónyuge ..... Nombre y edad de los hijos .....

Padre, Nombre MEDINA, MARIO WASHINGTON Nacionalidad .....

Madre, Nombre BOUCHATON, BLANCA CELIA Nacionalidad .....

Estudios .....

Otros datos Al 26.8.83 reside en Brasil. Eval.A-1. (MB)

N. de I. - 08-08 - 5.000 - 1/81
Central de Impresiones Ltda.

222557-1 27.3.84 [redacted] 29750-02 F.1

Foto de Frente	Foto de Perfil

MEDINA ALVAREZ, CARLOS MIGUEL
Apellido Paterno Apellido Materno Nombre(s)

Documentos [redacted] REGISTRO NACIONAL [redacted] (BRASIL) 9000252-0

Domicilio BRASIL

Teléfono ..... Sección Policial .....

Lugar y Fecha de Nacimiento URUGUAY 6.8.957

Profesión ..... Ocupación .....

Otras actividades .....

Actuación .....

Ideología .....

Situación económica ..... Capital aprox. ..... Vehículo .....

Raza ..... Estatura ..... Peso ..... Color de cabello .....

Color de ojos ..... Complexión ..... Señas .....

Estado civil SOLTERO ..... Nombre del cónyuge .....

Nacionalidad del cónyuge ..... Nombre y edad de los hijos .....

Padre, Nombre MEDINA, RICARDO ..... Nacionalidad .....

Madre, Nombre ALVAREZ VILLAVICENCIO, IRMA ..... Nacionalidad .....

Estudios .....

Otros datos Al 26.8.83 reside en Brasil, Eval.A-1. (MB)

N. de I. - 08-08 - 5.000 - 1/81
Central de Impresiones Ltda.

22255 R - 9 27.3.84 [redacted] 29750-144 F.1

Foto de Frente	Foto de Perfil

MEDEROS GONZALEZ, JOSE LUIS
Apellido Paterno Apellido Materno Nombre(s)

Documentos [redacted] REGISTRO NACIONAL [redacted] (BRASIL) 9141344-3

Domicilio BRASIL

Teléfono ..... Sección Policial .....

Lugar y Fecha de Nacimiento URUGUAY 7.1.963

Profesión ..... Ocupación .....

Otras actividades .....

Actuación .....

Ideología .....

Situación económica ..... Capital aprox. ..... Vehículo .....

Raza ..... Estatura ..... Peso ..... Color de cabello .....

Color de ojos ..... Complexión ..... Señas .....

Estado civil SOLTERO ..... Nombre del cónyuge .....

Nacionalidad del cónyuge ..... Nombre y edad de los hijos .....

Padre, Nombre RODRIGUEZ ACUNA, DILAMAR ..... Nacionalidad .....

Madre, Nombre GONZALEZ, EVA EVANGELINA ..... Nacionalidad .....

Estudios .....

Otros datos Al 26.8.83 reside en Brasil. Eval. A-1. (MB)

N. de I. - 08-08 - 5.000 - 1/81
Central de Impresiones Ltda.

222559-7

27.3.84

[redacted] 29750-41 Fs. 1

Foto de Frente	Foto de Perfil

MEDEIROS DELGADO, SANDRO
Apellido Paterno Apellido Materno Nombre(s)

Documentos [redacted] REGISTRO NACIONAL [redacted] (BRASIL) 9137667-0

Domicilio BRASIL

Teléfono ..... Sección Policial .....

Lugar y Fecha de Nacimiento URUGUAY 16.6.971

Profesión ..... Ocupación .....

Otras actividades .....

Actuación .....

Ideología .....

Situación económica ..... Capital aprox. ..... Vehículo .....

Raza ..... Estatura ..... Peso ..... Color de cabello .....

Color de ojos ..... Complexión ..... Señas .....

Estado civil SOLTERO ..... Nombre del cónyuge .....

Nacionalidad del cónyuge ..... Nombre y edad de los hijos .....

Padre, Nombre MEDEIROS, JONNAS ..... Nacionalidad .....

Madre, Nombre DELGADO, EUGENIA ..... Nacionalidad .....

Estudios .....

Otros datos Al 26.8.83 reside en Brasil. Eval.A-1. (MB)

N. de I. - 08-08 - 5.000 - 1/81
Central de Impresiones Ltda.

222560-5 27.3.84 [redacted] 29750-44 Es.1

Foto de Frente	Foto de Perfil

MEDEIROS DELGADO, RAQUEL
Apellido Paterno Apellido Materno Nombre(s)

Documentos [redacted] REGISTRO NACIONAL [redacted] (BRASIL) 9137690-4

Domicilio BRASIL

Teléfono ..... Sección Policial .....

Lugar y Fecha de Nacimiento URUGUAY 23.7.966

Profesión ..... Ocupación .....

Otras actividades .....

Actuación .....

Ideología .....

Situación económica ..... Capital aprox. ..... Vehículo .....

Raza ..... Estatura ..... Peso ..... Color de cabello .....

Color de ojos ..... Complexión ..... Señas .....

Estado civil SOLTERA Nombre del cónyuge .....

Nacionalidad del cónyuge ..... Nombre y edad de los hijos .....

Padre, Nombre MEDEIROS, JONNAS Nacionalidad .....

Madre, Nombre DELGADO, EUGENIA Nacionalidad .....

Estudios .....

Otros datos Al 26.8.83 reside en Brasil. Eval.A-1. (MB)

N. de I. - 08-08 - 5.000 - 1/81
Central de Impresiones Ltda.

222561 27.3.84

[redacted]. 29750-53 Fs. 1

Foto de Frente	Foto de Perfil

MEDEIROS DELGADO, NIVIA
Apellido Paterno Apellido Materno Nombre(s)

Documentos [redacted] REGISTRO NACIONAL [redacted] (BRASIL) 9137608-4

Domicilio BRASIL

Teléfono Sección Policial

Lugar y Fecha de Nacimiento URUGUAY 19.1.970

Profesión Ocupación

Otras actividades

Actuación

Ideología

Situación económica Capital aprox. Vehículo

Raza Estatura Peso Color de cabello

Color de ojos Complexión Señas

Estado civil SOLTERA Nombre del cónyuge

Nacionalidad del cónyuge Nombre y edad de los hijos

Padre, Nombre MEDEIROS, JONNAS Nacionalidad

Madre, Nombre DELGADO, EUGENIA Nacionalidad

Estudios

Otros datos Al 26.8.83 reside en Brasil. Eval.A-1. (MB)

N. de I. - 08-08 - 5.000 - 1/81
Central de Impresiones Ltda.

222562-1 27.3.84 [redacted] 29750-185 E.1

Foto de Frente	Foto de Perfil

MEDEIROS DELGADO, EVA
Apellido Paterno Apellido Materno Nombre(s)

Documentos [redacted] REGISTRO NACIONAL [redacted] (BRASIL) 9137792-7

Domicilio BRASIL

Teléfono ..... Sección Policial .....

Lugar y Fecha de Nacimiento URUGUAY 18.12.961

Profesión ..... Ocupación .....

Otras actividades .....

Actuación .....

Ideología .....

Situación económica ..... Capital aprox. ..... Vehículo .....

Raza ..... Estatura ..... Peso ..... Color de cabello .....

Color de ojos ..... Complexión ..... Señas .....

Estado civil SOLTERA ..... Nombre del cónyuge .....

Nacionalidad del cónyuge ..... Nombre y edad de los hijos .....

Padre, Nombre MEDEIROS, JONNAS ..... Nacionalidad .....

Madre, Nombre DELGADO, EUGENIA ..... Nacionalidad .....

Estudios .....

Otros datos Al 26.8.83 reside en Brasil. Eval. A-1. (MB)

N. de I. - 08-08 - 5.000 - 1/81
Central de Impresiones Ltda.

222563 27,3,84

[redacted] 29750-178 E.1

Foto de Frente	Foto de Perfil

[redacted]EDEIROS DELGADO, ADAN
Apellido Paterno Apellido Materno Nombre(s)

Documentos [redacted] REGISTRO NACIONAL [redacted] (BRASIL) 9137586-0

Domicilio BRASIL

Teléfono ..... Sección Policial .....

Lugar y Fecha de Nacimiento URUGUAY 18.10.964

Profesión ..... Ocupación .....

Otras actividades .....

Actuación .....

Ideología .....

Situación económica ..... Capital aprox. ..... Vehículo .....

Raza ..... Estatura ..... Peso ..... Color de cabello .....

Color de ojos ..... Complexión ..... Señas .....

Estado civil SOLTERO ..... Nombre del cónyuge .....

Nacionalidad del cónyuge ..... Nombre y edad de los hijos .....

Padre, Nombre MEDEIROS, JONNAS ..... Nacionalidad .....

Madre, Nombre DELGADO, EUGENIA ..... Nacionalidad .....

Estudios .....

Otros datos Al 26.8.83 reside en Brasil. Eval.A-1. (MB)

N. de I. - 08-08 - 5.000 - 1/81
Central de Impresiones Ltda.

2225647
27.3.84

[redacted] 29750-151 E 1

Foto de Frente	Foto de Perfil

MAURIN MARTINEZ, IDOLO
Apellido Paterno Apellido Materno Nombre(s)

Documentos [redacted] REGISTRO NACIONAL [redacted] (BRASIL) 9144501-9

Domicilio BRASIL

Teléfono ..... Sección Policial .....

Lugar y Fecha de Nacimiento URUGUAY 3.11.918

Profesión ..... Ocupación .....

Otras actividades .....

Actuación .....

Ideología .....

Situación económica ..... Capital aprox. ..... Vehículo .....

Raza ..... Estatura ..... Peso ..... Color de cabello .....

Color de ojos ..... Complexión ..... Señas .....

Estado civil CASADO Nombre del cónyuge .....

Nacionalidad del cónyuge ..... Nombre y edad de los hijos .....

Padre, Nombre MAURIN, PEDRO Nacionalidad .....

Madre, Nombre MARTINEZ, MERCEDES Nacionalidad .....

Estudios .....

Otros datos Al 26.8.83 reside en Brasil. Eval.A-1. (MB)

N. de I. - 08-08 - 5.000 - 1/81
Central de Impresiones Ltda.

2225 27.5.84 4

[redacted] 29750-252 Fs. 1

Foto de Frente	Foto de Perfil

MAURENTE CLAERO, JUAN JOSE
Apellido Paterno Apellido Materno Nombre(s)

Documentos [redacted] REGISTRO NACIONAL [redacted] (BRASIL) 9000149-4

Domicilio BRASIL

Teléfono ..... Sección Policial .....

Lugar y Fecha de Nacimiento URUGUAY 7.8.950

Profesión ..... Ocupación .....

Otras actividades .....

Actuación .....

Ideología .....

Situación económica ..... Capital aprox. ..... Vehículo .....

Raza ..... Estatura ..... Peso ..... Color de cabello .....

Color de ojos ..... Complexión ..... Señas .....

Estado civil SOLTERO ..... Nombre del cónyuge .....

Nacionalidad del cónyuge ..... Nombre y edad de los hijos .....

Padre, Nombre MAURENTE NUNEZ, JUAN JOSE ..... Nacionalidad .....

Madre, Nombre CAIERO, ELIA ..... Nacionalidad .....

Estudios .....

Otros datos Al 26.8.83 reside en Brasil. Eval.A-1. (MB)

.....

N. de I. - 08-08 - 5.000 - 1/81
Central de Impresiones Ltda.

2225 6 8 - 2 [redacted] 29750-142 E.1

Foto de Frente	Foto de Perfil

MAURE BENTANCOURT, MANUEL RAUL
Apellido Paterno Apellido Materno Nombre(s)

Documentos [redacted] REGISTRO NACIONAL [redacted] (BRASIL) 9143460-2

Domicilio BRASIL

Teléfono ..... Sección Policial .....

Lugar y Fecha de Nacimiento URUGUAY 26.7.954

Profesión ..... Ocupación .....

Otras actividades .....

Actuación .....

Ideología .....

Situación económica ..... Capital aprox. ..... Vehículo .....

Raza ..... Estatura ..... Peso ..... Color de cabello .....

Color de ojos ..... Complexión ..... Señas .....

Estado civil SOLTERO Nombre del cónyuge .....

Nacionalidad del cónyuge ..... Nombre y edad de los hijos .....

Padre, Nombre MAURE DOMINGUEZ, MANUEL Nacionalidad .....

Madre, Nombre BENTANCOURT, MARIA ELENA Nacionalidad .....

Estudios .....

Otros datos Al 26.8.83 reside en Brasil. Eval. A01. (MB)

N. de I. - 08-08 - 5.000 - 1/81
Central de Impresiones Ltda.

22567-0
27.3.84

[redacted]. 29750-15 E1

Foto de Frente	Foto de Perfil

MAUDET, MARIANO
Apellido Paterno / Apellido Materno / Nombre(s)

Documentos [redacted] REGISTRO NACIONAL [redacted] (BRASIL) 9018636-2

Domicilio BRASIL

Teléfono ... Sección Policial ...

Lugar y Fecha de Nacimiento URUGUAY 18.4.977

Profesión ... Ocupación ...

Otras actividades ...

Actuación ...

Ideología ...

Situación económica ... Capital aprox. ... Vehículo ...

Raza ... Estatura ... Peso ... Color de cabello ...

Color de ojos ... Complexión ... Señas ...

Estado civil SOLTERO ... Nombre del cónyuge ...

Nacionalidad del cónyuge ... Nombre y edad de los hijos ...

Padre, Nombre MAUDET, ALEJANDRO AURELIO ... Nacionalidad ...

Madre, Nombre BERGEL, CLAUDIA ... Nacionalidad ...

Estudios ...

Otros datos Al 26.8.83 reside en Brasil. Eval.A-1. (MB)

N. de I. - 08-08 - 5.000 - 1/81
Central de Impresiones Ltda.

222568 - B

Fs. 1

27.3.84

[redacted] 29750-29

Foto de Frente	Foto de Perfil

MATTOS PUÑALES, JOSE PEDRO
Apellido Paterno Apellido Materno Nombre(s)

Documentos [redacted] REGISTRO NACIONAL [redacted] (BRASIL) 902/404-4

Domicilio BRASIL

Teléfono ..... Sección Policial .....

Lugar y Fecha de Nacimiento URUGUAY 1.8.959

Profesión ..... Ocupación .....

Otras actividades .....

Actuación .....

Ideología .....

Situación económica ..... Capital aprox. ..... Vehículo .....

Raza ..... Estatura ..... Peso ..... Color de cabello .....

Color de ojos ..... Complexión ..... Señas .....

Estado civil SOLTERO ..... Nombre del cónyuge .....

Nacionalidad del cónyuge ..... Nombre y edad de los hijos .....

Padre, Nombre MATTOS, JOSE ..... Nacionalidad .....

Madre, Nombre PUÑALES, ADELIA IZABEL ..... Nacionalidad .....

Estudios .....

Otros datos Al 26.8.83 reside en Brasil. Eval.A-1. (MB)

N. de I. - 08-08 - 5.000 - 1/81
Central de Impresiones Ltda.

222569 6

27.3.84

[redacted] 29750-258

Foto de Frente	Foto de Perfil

MATTOS NOGOA, BASILIO
Apellido Paterno Apellido Materno Nombre(s)

Documentos [redacted] REGISTRO NACIONAL [redacted] (BRASIL) 91[redacted]6-2

Domicilio BRASIL

Teléfono ..... Sección Policial .....

Lugar y Fecha de Nacimiento URUGUAY 6.3.936

Profesión ..... Ocupación .....

Otras actividades .....

Actuación .....

Ideología .....

Situación económica ..... Capital aprox. ..... Vehículo .....

Raza ..... Estatura ..... Peso ..... Color de cabello .....

Color de ojos ..... Complexión ..... Señas .....

Estado civil CASADO ..... Nombre del cónyuge .....

Nacionalidad del cónyuge ..... Nombre y edad de los hijos .....

Padre, Nombre MATTOS, ARISTIDES ..... Nacionalidad .....

Madre, Nombre PEREIRA NOGOA, ADALIA ..... Nacionalidad .....

Estudios .....

Otros datos Al 26.8.83 reside en Brasil. Eval.A-1. (MB)

.....

N. de I. - 08-08 - 5.000 - 1/81
Central de Impresiones Ltda.

22257.0-4

27.3.84 [redacted] 29750-136

Foto de Frente	Foto de Perfil

MATTOS MOGLIA BLANCO, JUAN PABLO
Apellido Paterno Apellido Materno Nombre(s)

Documentos [redacted] REGISTRO NACIONAL [redacted] (BRASIL) 9143309-6

Domicilio BRASIL

Teléfono ..... Sección Policial .....

Lugar y Fecha de Nacimiento URUGUAY 28.6.954

Profesión ..... Ocupación .....

Otras actividades .....

Actuación .....

Ideología .....

Situación económica ..... Capital aprox. ..... Vehículo .....

Raza ..... Estatura ..... Peso ..... Color de cabello .....

Color de ojos ..... Complexión ..... Señas .....

Estado civil CASADO ..... Nombre del cónyuge .....

Nacionalidad del cónyuge ..... Nombre y edad de los hijos .....

Padre, Nombre MATTOS MOGLIA, ANTONIO ..... Nacionalidad .....

Madre, Nombre BLANCO, LOLA ..... Nacionalidad .....

Estudios .....

Otros datos Al 26.8.83 reside en Brasil. Eval.A-1. (MB)

.....

N. de I. - 08-08 - 5.000 - 1/81
Central de Impresiones Ltda.

2225"71-2
27.3.84

F.1

[redacted] 29750-212

Foto de Frente	Foto de Perfil

MATTOS FERREIRA, ALEJANDRO
Apellido Paterno Apellido Materno Nombre(s)

Documentos [redacted] REGISTRO NACIONAL [redacted] (BRASIL) 9143307-0

Domicilio BRASIL

Teléfono ..... Sección Policial .....

Lugar y Fecha de Nacimiento URUGUAY 16.7.978

Profesión ..... Ocupación .....

Otras actividades .....

Actuación .....

Ideología .....

Situación económica ..... Capital aprox. ..... Vehículo .....

Raza ..... Estatura ..... Peso ..... Color de cabello .....

Color de ojos ..... Complexión ..... Señas .....

Estado civil SOLTERO ..... Nombre del cónyuge .....

Nacionalidad del cónyuge ..... Nombre y edad de los hijos .....

Padre, Nombre MATTOS, JUAN PABLO ..... Nacionalidad .....

Madre, Nombre FERREIRA, ALDIVA NOEMI ..... Nacionalidad .....

Estudios .....

Otros datos Al 26.8.83 reside en Brasil. Eval.A-1. (MB)

N. de I. - 08-08 - 5.000 - 1/81
Central de Impresiones Ltda.

222572-0

27.3.84

Fs. 1

[redacted]. 29750-201

Foto de Frente	Foto de Perfil

MATTIO MLJALOFSKI de CONTI, MANUELA

Apellido Paterno Apellido Materno Nombre(s)

Documentos [redacted] REGISTRO NACIONAL [redacted] (BRASIL) 9144750-0

Domicilio BRASIL

Teléfono ..... Sección Policial .....

Lugar y Fecha de Nacimiento URUGUAY 24.4.946

Profesión ..... Ocupación .....

Otras actividades .....

Actuación .....

Ideología .....

Situación económica ..... Capital aprox. ..... Vehículo .....

Raza ..... Estatura ..... Peso ..... Color de cabello .....

Color de ojos ..... Complexión ..... Señas .....

Estado civil CASADA ..... Nombre del cónyuge .....

Nacionalidad del cónyuge ..... Nombre y edad de los hijos .....

Padre, Nombre MATTIO ESTEVAM ..... Nacionalidad .....

Madre, Nombre MLJALOFSKI, EMMA DIONISIA ..... Nacionalidad .....

Estudios .....

Otros datos Al 26.8.83 reside en Brasil. Eval.A-1. (MB)

.....

N. de I. - 08-08 - 5.000 - 1/81
Central de Impresiones Ltda.

222573 7.3.84 [redacted] 29750-145 Fs. 1

Foto de Frente	Foto de Perfil

MATIAS MELO, JOVITA
Apellido Paterno Apellido Materno Nombre(s)

Documentos [redacted] REGISTRO NACIONAL [redacted] (BRASIL) 9143479-3

Domicilio BRASIL

Teléfono ..... Sección Policial .....

Lugar y Fecha de Nacimiento URUGUAY 8.10.946

Profesión ..... Ocupación .....

Otras actividades .....

Actuación .....

Ideología .....

Situación económica ..... Capital aprox. ..... Vehículo .....

Raza ..... Estatura ..... Peso ..... Color de cabello .....

Color de ojos ..... Complexión ..... Señas .....

Estado civil CASADA Nombre del cónyuge .....

Nacionalidad del cónyuge ..... Nombre y edad de los hijos .....

Padre, Nombre MATIAS, CECILIO Nacionalidad .....

Madre, Nombre MELO, EMA Nacionalidad .....

Estudios .....

Otros datos Al 26.8.83 reside en Brasil. Eval.A-1. (MB)

N. de I. - 08-08 - 5.000 - 1/81
Central de Impresiones Ltda.

26.3.84 222574-6 [redacted] 29750-144 E.1

Foto de Frente	Foto de Perfil

MATEO ECHAVE, JOSE ENRIQUE
Apellido Paterno Apellido Materno Nombre(s)

Documentos [redacted] REGISTRO NACIONAL [redacted] (BRASIL) 9141371-0

Domicilio BRASIL

Teléfono Sección Policial

Lugar y Fecha de Nacimiento URUGUAY 7.9.957

Profesión Ocupación

Otras actividades

Actuación

Ideología

Situación económica Capital aprox. Vehículo

Raza Estatura Peso Color de cabello

Color de ojos Complexión Señas

Estado civil SOLTERO Nombre del cónyuge

Nacionalidad del cónyuge Nombre y edad de los hijos

Padre, Nombre MATEO, ENRIQUE LAUREANO Nacionalidad

Madre, Nombre ECHAVE, IRMA Nacionalidad

Estudios

Otros datos Al 26.8.83 reside en Brasil. Eval.A-1. (MB)

N. de I. - 08-08 - 5.000 - 1/81
Central de Impresiones Ltda.

2225753

E.1

26.3.84

[redacted] p. 29750-56

Foto de Frente	Foto de Perfil

MASTRANGELO MIER, JOSE LUIS
Apellido Paterno Apellido Materno Nombre(s)

Documentos [redacted] REGISTRO NACIONAL [redacted] (BRASIL) 9137825-7

Domicilio BRASIL

Teléfono ..... Sección Policial .....

Lugar y Fecha de Nacimiento URUGUAY 15.10.954

Profesión ..... Ocupación .....

Otras actividades .....

Actuación .....

Ideología .....

Situación económica ..... Capital aprox. ..... Vehículo .....

Raza ..... Estatura ..... Peso ..... Color de cabello .....

Color de ojos ..... Complexión ..... Señas .....

Estado civil SOLTERO ..... Nombre del cónyuge .....

Nacionalidad del cónyuge ..... Nombre y edad de los hijos .....

Padre, Nombre MASTRANGELO, JOSE ..... Nacionalidad .....

Madre, Nombre MIER, ENILDA ..... Nacionalidad .....

Estudios .....

Otros datos Al 26.8.83 reside en Brasil. Eval.A-1. (MB)

N. de I. - 08-08 - 5.000 - 1/81
Central de Impresiones Ltda.

22576-1
26.3.84

[redacted] 29750-258 E.1

Foto de Frente	Foto de Perfil

MASSIRONI PINTOS, ALICIA
Apellido Paterno Apellido Materno Nombre(s)

Documentos [redacted] REGISTRO NACIONAL [redacted] (BRASIL) 902584/4-4

Domicilio BRASIL

Teléfono Sección Policial

Lugar y Fecha de Nacimiento URUGUAY 25.11.946

Profesión Ocupación

Otras actividades

Actuación

Ideología

Situación económica Capital aprox. Vehículo

Raza Estatura Peso Color de cabello

Color de ojos Complexión Señas

Estado civil CASADA Nombre del cónyuge

Nacionalidad del cónyuge Nombre y edad de los hijos

Padre, Nombre MASSIRONI, ROBERTO Nacionalidad

Madre, Nombre PINTOS, MARIA ISAURA Nacionalidad

Estudios

Otros datos Al 26.8.83 reside en Brasil. Eval.A-1. (MB)

N. de I. - 08-08 - 5.000 - 1/81
Central de Impresiones Ltda.

222577-9 E.1

26.3.84 [redacted] 29750-34

Foto de Frente	Foto de Perfil

MASSIRONI, ISAMEL JACUELINE
Apellido Paterno Apellido Materno Nombre(s)

Documentos [redacted] REGISTRO NACIONAL [redacted] (BRASIL) 9026252-2

Domicilio BRASIL

Teléfono Sección Policial

Lugar y Fecha de Nacimiento URUGUAY 23.3.966

Profesión Ocupación

Otras actividades

Actuación

Ideología

Situación económica Capital aprox. Vehículo

Raza Estatura Peso Color de cabello

Color de ojos Complexión Señas

Estado civil SOLTERA Nombre del cónyuge

Nacionalidad del cónyuge Nombre y edad de los hijos

Padre, Nombre Nacionalidad

Madre, Nombre MASSIRONI PINTOS, ALICIA Nacionalidad

Estudios

Otros datos Al 26.8.83 reside en Brasil. Eval.A-1. (MB)

N. de I. - 08-08 - 5.000 - 1/81
Central de Impresiones Ltda.

22578-7

26.3.84

[redacted]. 29750-8

E.1

Foto de Frente	Foto de Perfil

MASCHERONI DE NODA, MARIA CRISTINA
Apellido Paterno Apellido Materno Nombre(s)

Documentos [redacted] REGISTRO NACIONAL [redacted]. (BRASIL) 9013646-2

Domicilio BRASIL

Teléfono ..... Sección Policial .....

Lugar y Fecha de Nacimiento URUGUAY 7.3.946

Profesión ..... Ocupación .....

Otras actividades .....

Actuación .....

Ideología .....

Situación económica ..... Capital aprox. ..... Vehículo .....

Raza ..... Estatura ..... Peso ..... Color de cabello .....

Color de ojos ..... Complexión ..... Señas .....

Estado civil CASADA Nombre del cónyuge .....

Nacionalidad del cónyuge ..... Nombre y edad de los hijos .....

Padre, Nombre MASCHERONI, HUMBERTO MARIO Nacionalidad .....

Madre, Nombre DE NODA, ARISTODULA ODILA Nacionalidad .....

Estudios .....

Otros datos Al 26.8.83 reside en Brasil. Eval.A-1. (MB)

N. de I. - 08-08 - 5.000 - 1/81
Central de Impresiones Ltda.

22[illegible]19-5 [illegible] E.1

26.3.84 [redacted]. 29750-242

Foto de Frente	Foto de Perfil

MAS MEZZETTA, ESTELA AIDA
Apellido Paterno Apellido Materno Nombre(s)

Documentos [redacted]. REGISTRO NACIONAL [redacted]. (BRASIL) 9019232 -0

Domicilio BRASIL

Teléfono ..... Sección Policial .....

Lugar y Fecha de Nacimiento URUGUAY 22.11.955

Profesión ..... Ocupación .....

Otras actividades .....

Actuación .....

Ideología .....

Situación económica ..... Capital aprox. ..... Vehículo .....

Raza ..... Estatura ..... Peso ..... Color de cabello .....

Color de ojos ..... Complexión ..... Señas .....

Estado civil CASADA Nombre del cónyuge .....

Nacionalidad del cónyuge ..... Nombre y edad de los hijos .....

Padre, Nombre MAS, MIGUEL ANGEL Nacionalidad .....

Madre, Nombre MEZZETTA, YRLANDA GERALDA Nacionalidad .....

Estudios .....

Otros datos Al 26.8.83 reside en Brasil. Eval.A-1. (MB)

N. de I. - 08-08 - 5.000 - 1/81
Central de Impresiones Ltda.

222580-3

26.3.84

[redacted] p. 29750-213 E.1

Foto de Frente	Foto de Perfil

MARTINS VILLAGRAN, FRANCISCO SOLIS
Apellido Paterno Apellido Materno Nombre(s)

Documentos [redacted] REGISTRO NACIONAL [redacted] (BRASIL) 9143385-1

Domicilio BRASIL

Teléfono ..... Sección Policial .....

Lugar y Fecha de Nacimiento URUGUAY 18.7.936

Profesión ..... Ocupación .....

Otras actividades .....

Actuación .....

Ideología .....

Situación económica ..... Capital aprox. ..... Vehículo .....

Raza ..... Estatura ..... Peso ..... Color de cabello .....

Color de ojos ..... Complexión ..... Señas .....

Estado civil SOLTERO ..... Nombre del cónyuge .....

Nacionalidad del cónyuge ..... Nombre y edad de los hijos .....

Padre, Nombre MARTINS, LEONARDO ..... Nacionalidad .....

Madre, Nombre VILLAGRAN, ANA ELENA ..... Nacionalidad .....

Estudios .....

Otros datos Al 26.8.83 reside en Brasil. Eval.A-1. (MB)

N. de I. - 08-08 - 5.000 - 1/81
Central de Impresiones Ltda.

222581 26.3.84 [redacted] 29750-77 E1

Foto de Frente	Foto de Perfil

MARTINS PEREIRA, ZULLY MARY
Apellido Paterno Apellido Materno Nombre(s)

Documentos [redacted] REGISTRO NACIONAL [redacted] (BRASIL) 9143368-1

Domicilio BRASIL

Teléfono Sección Policial

Lugar y Fecha de Nacimiento URUGUAY 11.3.963

Profesión Ocupación

Otras actividades

Actuación

Ideología

Situación económica Capital aprox. Vehículo

Raza Estatura Peso Color de cabello

Color de ojos Complexión Señas

Estado civil SOLTERA Nombre del cónyuge

Nacionalidad del cónyuge Nombre y edad de los hijos

Padre, Nombre MARTINS, ORALTO Nacionalidad

Madre, Nombre PEREIRA, MARIA ILDA Nacionalidad

Estudios

Otros datos Al 26.8.83 reside en Brasil. Eval.A-1. (MB)

N. de I. - 08-08 - 5.000 - 1/81
Central de Impresiones Ltda.

222582-9 26.3.84 [redacted] 29750-194 F.1

Foto de Frente	Foto de Perfil

MARTINS, HOMERO
Apellido Paterno Apellido Materno Nombre(s)

Documentos [redacted] REGISTRO NACIONAL [redacted] (BRASIL) 9144199-4

Domicilio BRASIL

Teléfono Sección Policial

Lugar y Fecha de Nacimiento URUGUAY 11.9.927

Profesión Ocupación

Otras actividades

Actuación

Ideología

Situación económica Capital aprox. Vehículo

Raza Estatura Peso Color de cabello

Color de ojos Complexión Señas

Estado civil CASADO Nombre del cónyuge

Nacionalidad del cónyuge Nombre y edad de los hijos

Padre, Nombre MARTINS, GAPRIEL Nacionalidad

Madre, Nombre LABADIE, CERAPIA Nacionalidad

Estudios

Otros datos Al 26.8.83 reside en Brasil. Eval.A-1. (MD)

N. de I. - 08-08 - 5.000 - 1/81
Central de Impresiones Ltda.

222583-7

26.3.84

[redacted] 29750-224 E.1

Foto de Frente	Foto de Perfil

MARTINS GOMEZ, ADAILTRO
Apellido Paterno Apellido Materno Nombre(s)

Documentos [redacted] REGISTRO NACIONAL [redacted] (BRASIL) 9144601-5

Domicilio BRASIL

Teléfono ..... Sección Policial .....

Lugar y Fecha de Nacimiento URUGUAY 16.1.943

Profesión ..... Ocupación .....

Otras actividades .....

Actuación .....

Ideología .....

Situación económica ..... Capital aprox. ..... Vehículo .....

Raza ..... Estatura ..... Peso ..... Color de cabello .....

Color de ojos ..... Complexión ..... Señas .....

Estado civil SOLTERO ..... Nombre del cónyuge .....

Nacionalidad del cónyuge ..... Nombre y edad de los hijos .....

Padre, Nombre MARTINS, SILVIO ..... Nacionalidad .....

Madre, Nombre GOMEZ, OLGA JARDIM ..... Nacionalidad .....

Estudios .....

Otros datos Al 26.8.83 reside en Brasil. Eval. A-1. (MB)

.....

N. de I. - 08-08 - 5.000 - 1/81
Central de Impresiones Ltda.

222584-5
26.3.84

[redacted] 29750-156 Fs 1

Foto de Frente	Foto de Perfil

MARTINS CARDOZO, HEBER
Apellido Paterno Apellido Materno Nombre(s)

Documentos [redacted] REGISTRO NACIONAL [redacted] (BRASIL) 9144429-2

Domicilio BRASIL

Teléfono ..... Sección Policial .....

Lugar y Fecha de Nacimiento URUGUAY 15.2.964

Profesión ..... Ocupación .....

Otras actividades .....

Actuación .....

Ideología .....

Situación económica ..... Capital aprox. ..... Vehículo .....

Raza ..... Estatura ..... Peso ..... Color de cabello .....

Color de ojos ..... Complexión ..... Señas .....

Estado civil CASADO ..... Nombre del cónyuge .....

Nacionalidad del cónyuge ..... Nombre y edad de los hijos .....

Padre, Nombre MARTINS, GREGORIO ..... Nacionalidad .....

Madre, Nombre CARDOZO, ELZA ..... Nacionalidad .....

Estudios .....

Otros datos Al 26.8.83 reside en Brasil. Eval.A-1. (MB)

N. de I. - 08-08 - 5.000 - 1/81
Central de Impresiones Ltda.

2225 85-2 26.3.84 [redacted] 29750-129 E.1

Foto de Frente	Foto de Perfil

MARTINS BANDEIRA, MARIA OTILIA
Apellido Paterno Apellido Materno Nombre(s)

Documentos [redacted] REGISTRO NACIONAL [redacted] (BRASIL) 9145530-8

Domicilio BRASIL

Teléfono ..... Sección Policial .....

Lugar y Fecha de Nacimiento URUGUAY 23.5.934

Profesión ..... Ocupación .....

Otras actividades .....

Actuación .....

Ideología .....

Situación económica ..... Capital aprox. ..... Vehículo .....

Raza ..... Estatura ..... Peso ..... Color de cabello .....

Color de ojos ..... Complexión ..... Señas .....

Estado civil VIUDA ..... Nombre del cónyuge .....

Nacionalidad del cónyuge ..... Nombre y edad de los hijos .....

Padre, Nombre MARTINS, LETANIAS ..... Nacionalidad .....

Madre, Nombre SEVERO, EMILIANA ..... Nacionalidad .....

Estudios .....

Otros datos Al 26.8.83 reside en Brasil. Eval.A-1. (MB)

N. de I. - 08-08 - 5.000 - 1/81
Central de Impresiones Ltda.

22.2586 - 0
26.3.84

[redacted] 29750-57

F.1

Foto de Frente	Foto de Perfil

MARTINI NOBLE, JUAN LUIS
Apellido Paterno Apellido Materno Nombre(s)

Documentos [redacted] REGISTRO NACIONAL [redacted] (BRASIL) 9137598-3

Domicilio BRASIL

Teléfono ..... Sección Policial .....

Lugar y Fecha de Nacimiento URUGUAY 30.4.941

Profesión ..... Ocupación .....

Otras actividades .....

Actuación .....

Ideología .....

Situación económica ..... Capital aprox. ..... Vehículo .....

Raza ..... Estatura ..... Peso ..... Color de cabello .....

Color de ojos ..... Complexión ..... Señas .....

Estado civil CASADO Nombre del cónyuge .....

Nacionalidad del cónyuge ..... Nombre y edad de los hijos .....

Padre, Nombre MARTINI, RUBEN CATALINO Nacionalidad .....

Madre, Nombre NOBLE, MARIA DELIA Nacionalidad .....

Estudios .....

Otros datos Al 26.8.83 reside en Brasil. Eval.A-1. (MB)

N. de I. - 08-08 - 5.000 - 1/81
Central de Impresiones Ltda.

222587 - 8 F.1

26.3.84 [redacted] 29750-46

Foto de Frente	Foto de Perfil

MARTINEZ de PEREZ, VICTORIA

Apellido Paterno Apellido Materno Nombre(s)

Documentos [redacted] REGISTRO NACIONAL [redacted] (BRASIL) 9137555-0

Domicilio BRASIL

Teléfono Sección Policial

Lugar y Fecha de Nacimiento URUGUAY 28.7.918

Profesión Ocupación

Otras actividades

Actuación

Ideología

Situación económica Capital aprox. Vehículo

Raza Estatura Peso Color de cabello

Color de ojos Complexión Señas

Estado civil VIUDA Nombre del cónyuge

Nacionalidad del cónyuge Nombre y edad de los hijos

Padre, Nombre MARTINEZ, MANUEL B. Nacionalidad

Madre, Nombre CASSA MARTINEZ, DOLORES Nacionalidad

Estudios

Otros datos Al 26.8.83 reside en Brasil. Eval.A-1. (MB)

N. de I. - 08-08 - 5.000 - 1/81
Central de Impresiones Ltda.

222588 26.3.84

[redacted] 29750-3 E.1

Foto de Frente	Foto de Perfil

MARTINEZ VAZQUEZ, IRMA BEATRIZ
Apellido Paterno Apellido Materno Nombre(s)

Documentos [redacted] REGISTRO NACIONAL [redacted] (BRASIL) 9005135-1

Domicilio BRASIL

Teléfono ..... Sección Policial .....

Lugar y Fecha de Nacimiento URUGUAY 28.3.965

Profesión ..... Ocupación .....

Otras actividades .....

Actuación .....

Ideología .....

Situación económica ..... Capital aprox. ..... Vehículo .....

Raza ..... Estatura ..... Peso ..... Color de cabello .....

Color de ojos ..... Complexión ..... Señas .....

Estado civil SOLTERA Nombre del cónyuge .....

Nacionalidad del cónyuge ..... Nombre y edad de los hijos .....

Padre, Nombre MARTINEZ FERREIRA, ENRIQUE Nacionalidad .....

Madre, Nombre VAZQUEZ, IRMA RAQUEL Nacionalidad .....

Estudios .....

Otros datos Al 26.8.83 reside en Brasil. Eval.A-1. (MB)

.....

N. de I. - 08-08 - 5.000 - 1/81
Central de Impresiones Ltda.

22258-84
26.3.84 [redacted] 29750-3 F.S

Foto de Frente	Foto de Perfil

MARTINEZ VAZQUEZ, ENRIQUE NORBERTO
Apellido Paterno Apellido Materno Nombre(s)

Documentos [redacted] REGISTRO NACIONAL [redacted] (BRASIL) 9005137-8

Domicilio BRASIL

Teléfono ..... Sección Policial .....

Lugar y Fecha de Nacimiento URUGUAY 22.10.972

Profesión ..... Ocupación .....

Otras actividades .....

Actuación .....

Ideología .....

Situación económica ..... Capital aprox. ..... Vehículo .....

Raza ..... Estatura ..... Peso ..... Color de cabello .....

Color de ojos ..... Complexión ..... Señas .....

Estado civil SOLTERO ..... Nombre del cónyuge .....

Nacionalidad del cónyuge ..... Nombre y edad de los hijos .....

Padre, Nombre MARTINEZ FERREIRA, ENRIQUE ..... Nacionalidad .....

Madre, Nombre VAZQUEZ, IRMA RAQUEL ..... Nacionalidad .....

Estudios .....

Otros datos Al 26.8.83 reside en Brasil. Eval.A-1. (MB)

.....

N. de I. - 08-08 - 5.000 - 1/81
Central de Impresiones Ltda.

22259 0 - 2
26.3.84

[redacted] 29750-3

Foto de Frente	Foto de Perfil

MARTINEZ VAZQUEZ, CRISTINA NOEMI
Apellido Paterno Apellido Materno Nombre(s)

Documentos [redacted] REGISTRO NACIONAL [redacted] (BRASIL) 9005136-0

Domicilio BRASIL

Teléfono ..... Sección Policial .....

Lugar y Fecha de Nacimiento URUGUAY 10.7.971

Profesión ..... Ocupación .....

Otras actividades .....

Actuación .....

Ideología .....

Situación económica ..... Capital aprox. ..... Vehículo .....

Raza ..... Estatura ..... Peso ..... Color de cabello .....

Color de ojos ..... Complexión ..... Señas .....

Estado civil SOLTERA ..... Nombre del cónyuge .....

Nacionalidad del cónyuge ..... Nombre y edad de los hijos .....

Padre, Nombre MARTINEZ FERREIRA, ENRIQUE ..... Nacionalidad .....

Madre, Nombre VAZQUEZ, IRMA RAQUEL ..... Nacionalidad .....

Estudios .....

Otros datos Al 26.8.83 reside en Brasil. Eval.A-1. (MB)

N. de I. - 08-08 - 5.000 - 1/81
Central de Impresiones Ltda.

222591-0 E.1

26.8.83 [redacted] 29750-17

Foto de Frente	Foto de Perfil

MARTINEZ VARELO, MARIA NELBA
Apellido Paterno Apellido Materno Nombre(s)

Documentos [redacted] REGISTRO NACIONAL [redacted] (BRASIL) 9019920-0

Domicilio BRASIL

Teléfono ..... Sección Policial .....

Lugar y Fecha de Nacimiento URUGUAY 23.8.945

Profesión ..... Ocupación .....

Otras actividades .....

Actuación .....

Ideología .....

Situación económica ..... Capital aprox. ..... Vehículo .....

Raza ..... Estatura ..... Peso ..... Color de cabello .....

Color de ojos ..... Complexión ..... Señas .....

Estado civil CASADA ..... Nombre del cónyuge .....

Nacionalidad del cónyuge ..... Nombre y edad de los hijos .....

Padre, Nombre MARTINEZ, JUAN ARIEL ..... Nacionalidad .....

Madre, Nombre VARALO, MARIA ANGELA ..... Nacionalidad .....

Estudios .....

Otros datos Al 26.8.83 reside en Brasil. Eval.A-1. (MB)

.....

N. de I. - 08-08 - 5.000 - 1/81
Central de Impresiones Ltda.

222592-8 [redacted] 29750-124 E.1
26.3.84

Foto de Frente	Foto de Perfil

MARTINEZ, TERRA, MARIA DEL PILAR
Apellido Paterno Apellido Materno Nombre(s)

Documentos [redacted] REGISTRO NACIONAL [redacted] (BRASIL) 9026915-2

Domicilio BRASIL

Teléfono Sección Policial

Lugar y Fecha de Nacimiento URUGUAY 25.12.944

Profesión Ocupación

Otras actividades

Actuación

Ideología

Situación económica Capital aprox. Vehículo

Raza Estatura Peso Color de cabello

Color de ojos Complexión Señas

Estado civil CASADA Nombre del cónyuge

Nacionalidad del cónyuge Nombre y edad de los hijos

Padre, Nombre MARTINEZ CONFIELD, CONRADO Nacionalidad

Madre, Nombre TERRA SALVAGNO, MARIA DEL P. Nacionalidad

Estudios

Otros datos Al 26.8.83 reside en Brasil, Eval.A-1. (MB)

N. de I. - 08-08 - 5.000 - 1/81
Central de Impresiones Ltda.

222593 26.3.84 [redacted] 29750-18 E.1

Foto de Frente	Foto de Perfil

MARTINEZ TAROCO, EDUARDO
Apellido Paterno Apellido Materno Nombre(s)

Documentos [redacted] REGISTRO NACIONAL [redacted] (BRASIL) 9019380-6

Domicilio BRASIL

Teléfono ..... Sección Policial .....

Lugar y Fecha de Nacimiento URUGUAY 6.9.961

Profesión ..... Ocupación .....

Otras actividades .....

Actuación .....

Ideología .....

Situación económica ..... Capital aprox. ..... Vehículo .....

Raza ..... Estatura ..... Peso ..... Color de cabello .....

Color de ojos ..... Complexión ..... Señas .....

Estado civil SOLTERO ..... Nombre del cónyuge .....

Nacionalidad del cónyuge ..... Nombre y edad de los hijos .....

Padre, Nombre MARTINEZ, JULIAN BALDOMERO ..... Nacionalidad .....

Madre, Nombre TAROCO COSTA, BLANCA ..... Nacionalidad .....

Estudios .....

Otros datos Al 26.8.83 reside en Brasil. Eval.A-1. (MB)

N. de I. - 08-08 - 5.000 - 1/81
Central de Impresiones Ltda.

22.5.94-4
26.8.83

[redacted]. 29750-38

Foto de Frente	Foto de Perfil

MARTINEZ RODRIGUEZ, WASHINGTON URUGUAY
Apellido Paterno Apellido Materno Nombre(s)

Documentos [redacted]. REGISTRO NACIONAL [redacted]. (BRASIL) 9100477-2

Domicilio BRASIL

Teléfono ..... Sección Policial .....

Lugar y Fecha de Nacimiento URUGUAY 27.7.950

Profesión ..... Ocupación .....

Otras actividades .....

Actuación .....

Ideología .....

Situación económica ..... Capital aprox. ..... Vehículo .....

Raza ..... Estatura ..... Peso ..... Color de cabello .....

Color de ojos ..... Complexión ..... Señas .....

Estado civil CASADO ..... Nombre del cónyuge .....

Nacionalidad del cónyuge ..... Nombre y edad de los hijos .....

Padre, Nombre MARTINEZ, MANUEL GREGORIO ..... Nacionalidad .....

Madre, Nombre RODRIGUEZ, CELINA ESTHER ..... Nacionalidad .....

Estudios .....

Otros datos Al 26.8.83 reside en Brasil. Eval.A-1. (MB)

.....

N. de I. - 08-08 - 5.000 - 1/81
Central de Impresiones Ltda.

222595-1 26.8.83 [redacted] 29750-97 F.1

Foto de Frente	Foto de Perfil

MARTINEZ RIVERON, WIGBERTO ISAIAS

Apellido Paterno Apellido Materno Nombre(s)

Documentos [redacted] REGISTRO NACIONAL [redacted] (BRASIL) 9154451-3

Domicilio BRASIL

Teléfono ..... Sección Policial .....

Lugar y Fecha de Nacimiento URUGUAY 13.8.943

Profesión ..... Ocupación .....

Otras actividades .....

Actuación .....

Ideología .....

Situación económica ..... Capital aprox. ..... Vehículo .....

Raza ..... Estatura ..... Peso ..... Color de cabello .....

Color de ojos ..... Complexión ..... Señas .....

Estado civil CASADO Nombre del cónyuge .....

Nacionalidad del cónyuge ..... Nombre y edad de los hijos .....

Padre, Nombre MARTINEZ, BONIFACIO ISAIAS Nacionalidad .....

Madre, Nombre RIVERON, TOMASA AQUILIA Nacionalidad .....

Estudios .....

Otros datos Al 26.8.83 reside en Brasil. Eval.A-1. (MB)

N. de I. - 08-08 - 5.000 - 1/81
Central de Impresiones Ltda.

22259-9
26.3.84

[redacted] 29750-148

Foto de Frente	Foto de Perfil

MARTINEZ RIO TORTO, JOSE LORENZO
Apellido Paterno Apellido Materno Nombre(s)

Documentos [redacted] REGISTRO NACIONAL [redacted] (BRASIL) 9144460-8

Domicilio BRASIL

Teléfono ..... Sección Policial .....

Lugar y Fecha de Nacimiento URUGUAY 14.7.952

Profesión ..... Ocupación .....

Otras actividades .....

Actuación .....

Ideología .....

Situación económica ..... Capital aprox. ..... Vehículo .....

Raza ..... Estatura ..... Peso ..... Color de cabello .....

Color de ojos ..... Complexión ..... Señas .....

Estado civil SOLTERO ..... Nombre del cónyuge .....

Nacionalidad del cónyuge ..... Nombre y edad de los hijos .....

Padre, Nombre FALERO MARTINEZ, JOSE L. ..... Nacionalidad .....

Madre, Nombre PEREIRA, ALAIDES ..... Nacionalidad .....

Estudios .....

Otros datos Al 26.8.83 reside en Brasil. Eval.A-1. (MB)

.....

N. de I. - 08-08 - 5.000 - 1/81
Central de Impresiones Ltda.

22259 26.3.84 [redacted] 29750-174 K1

Foto de Frente	Foto de Perfil

MARTINEZ PEREZ, CARLOS ALBERTO
Apellido Paterno Apellido Materno Nombre(s)

Documentos [redacted] REGISTRO NACIONAL [redacted] (BRASIL) 9025840-1

Domicilio BRASIL

Teléfono ..... Sección Policial .....

Lugar y Fecha de Nacimiento URUGUAY 20.4.958

Profesión ..... Ocupación .....

Otras actividades .....

Actuación .....

Ideología .....

Situación económica ..... Capital aprox. ..... Vehículo .....

Raza ..... Estatura ..... Peso ..... Color de cabello .....

Color de ojos ..... Complexión ..... Señas .....

Estado civil SOLTERO ..... Nombre del cónyuge .....

Nacionalidad del cónyuge ..... Nombre y edad de los hijos .....

Padre, Nombre MARTINEZ, JULIO CESAR ..... Nacionalidad .....

Madre, Nombre PEREZ, MARIA TERESA ..... Nacionalidad .....

Estudios .....

Otros datos Al 26.8.83 reside en Brasil. Eval.A-1. (MB)

N. de I. - 08-08 - 5.000 - 1/81
Central de Impresiones Ltda.

222598.5 26.3.84 [redacted] 29750-253 FS 1

Foto de Frente	Foto de Perfil

MARTINEZ PEREIRA, CUSTODIO GODOFIL

Apellido Paterno Apellido Materno Nombre(s)

Documentos [redacted] REGISTRO NACIONAL [redacted] (BRASIL) 9140261-1

Domicilio BRASIL

Teléfono Sección Policial

Lugar y Fecha de Nacimiento URUGUAY 9.9.915

Profesión Ocupación

Otras actividades

Actuación

Ideología

Situación económica Capital aprox. Vehículo

Raza Estatura Peso Color de cabello

Color de ojos Complexión Señas

Estado civil CASADO Nombre del cónyuge

Nacionalidad del cónyuge Nombre y edad de los hijos

Padre, Nombre MARTINEZ, RAMIM AGENOR Nacionalidad

Madre, Nombre PEREIRA, HELEODORA BALDOMIR Nacionalidad

Estudios

Otros datos Al 26.8.83 reside en Brasil. Eval. A-1. (MB)

N. de I. - 08-08 - 5.000 - 1/81
Central de Impresiones Ltda.

222599-3
26.3.84

[redacted] 29750-116 E 1

Foto de Frente	Foto de Perfil

MARTINEZ OLIVEIRA, RIGOBERTO
Apellido Paterno Apellido Materno Nombre(s)

Documentos [redacted] REGISTRO NACIONAL [redacted] (BRASIL) 914459-8

Domicilio BRASIL

Teléfono ..... Sección Policial .....

Lugar y Fecha de Nacimiento URUGUAY 17.10.937

Profesión ..... Ocupación .....

Otras actividades .....

Actuación .....

Ideología .....

Situación económica ..... Capital aprox. ..... Vehículo .....

Raza ..... Estatura ..... Peso ..... Color de cabello .....

Color de ojos ..... Complexión ..... Señas .....

Estado civil CASADO ..... Nombre del cónyuge .....

Nacionalidad del cónyuge ..... Nombre y edad de los hijos .....

Padre, Nombre MARTINEZ, HUGO NEPTUNO ..... Nacionalidad .....

Madre, Nombre OLIVEIRA, WULIA VIRGINIA ..... Nacionalidad .....

Estudios .....

Otros datos Al 26.8.83 reside en Brasil, Eval.A-1. (MB)

.....

N. de I. - 08-08 - 5.000 - 1/81
Central de Impresiones Ltda.

22260'0 - 9
26.3.84

E1

[redacted] 29750-115

Foto de Frente	Foto de Perfil

MARTINEZ, MARIA DEL ROSARIO
Apellido Paterno Apellido Materno Nombre(s)

Documentos [redacted] REGISTRO NACIONAL [redacted] (BRASIL) 9139402-3

Domicilio BRASIL

Teléfono ..... Sección Policial .....

Lugar y Fecha de Nacimiento URUGUAY 23.5.957

Profesión ..... Ocupación .....

Otras actividades .....

Actuación .....

Ideología .....

Situación económica ..... Capital aprox. ..... Vehículo .....

Raza ..... Estatura ..... Peso ..... Color de cabello .....

Color de ojos ..... Complexión ..... Señas .....

Estado civil SOLTERA ..... Nombre del cónyuge .....

Nacionalidad del cónyuge ..... Nombre y edad de los hijos .....

Padre, Nombre MARTINEZ, FAUSTO ..... Nacionalidad .....

Madre, Nombre NOGUERA, OREALES ..... Nacionalidad .....

Estudios .....

Otros datos Al 26.8.83 reside en Brasil. Eval.A-1. (MB)

.....

N. de I. - 08-08 - 5.000 - 1/81
Central de Impresiones Ltda.

22260 1-7
26.3.84

[redacted]. 29750-12

Foto de Frente	Foto de Perfil

MARTINEZ, MARIA DEL CARMEN
Apellido Paterno Apellido Materno Nombre(s)

Documentos [redacted]. REGISTRO NACIONAL [redacted]. (BRASIL) 9016776-7

Domicilio BRASIL

Teléfono ..... Sección Policial .....

Lugar y Fecha de Nacimiento URUGUAY 1.12.956

Profesión ..... Ocupación .....

Otras actividades .....

Actuación .....

Ideología .....

Situación económica ..... Capital aprox. ..... Vehículo .....

Raza ..... Estatura ..... Peso ..... Color de cabello .....

Color de ojos ..... Complexión ..... Señas .....

Estado civil SOLTERA ..... Nombre del cónyuge .....

Nacionalidad del cónyuge ..... Nombre y edad de los hijos .....

Padre, Nombre AGUIAR, ADEMAR ..... Nacionalidad .....

Madre, Nombre MARTINEZ, CARMELITA ..... Nacionalidad .....

Estudios .....

Otros datos Al 26.8.83 reside en Brasil. Eval.A-1. (MB)

.....

N. de I. - 08-08 - 5.000 - 1/81
Central de Impresiones Ltda.

22260245
26.3.84

F. 8

[redacted] 29750-132

Foto de Frente	Foto de Perfil

MARTINEZ, MARI ELIS
Apellido Paterno Apellido Materno Nombre(s)

Documentos [redacted] REGISTRO NACIONAL [redacted] (BRASIL) 9140181-0

Domicilio BRASIL

Teléfono ..... Sección Policial .....

Lugar y Fecha de Nacimiento URUGUAY 3.6.963

Profesión ..... Ocupación .....

Otras actividades .....

Actuación .....

Ideología .....

Situación económica ..... Capital aprox. ..... Vehículo .....

Raza ..... Estatura ..... Peso ..... Color de cabello .....

Color de ojos ..... Complexión ..... Señas .....

Estado civil SOLTERA ..... Nombre del cónyuge .....

Nacionalidad del cónyuge ..... Nombre y edad de los hijos .....

Padre, Nombre OTTELO, JOSE ..... Nacionalidad .....

Madre, Nombre MARTINEZ, ERMAN ..... Nacionalidad .....

Estudios .....

Otros datos Al 26.8.83 reside en Brasil. Eval.A-1. (MB)

N. de I. - 08-08 - 5.000 - 1/81
Central de Impresiones Ltda.

SERVICIO DE INFORMACIONES DE DEFENSA

Dep. I

MINISTERIO DE DEFENSA NACIONAL
SERVICIO DE INFORMACIONES DE DEFENSA
M / F

Nombres y Apellidos: ACOSTA ROBERTO.-

Fecha y Lugar Nac.: .....

Cred. Cív.: Serie ..... Nº ..... Ced. Identidad: .....

Otros documentos: .....
(Pasaporte - Libreta Enrolam. - etc.)

Domicilio: .....
(Ciudad o Localidad) (Calle) (Nº) (Teléf.

Profesión: .....

Cargo y Lugar: Funcionario Municipal.Depto.Maldonado.-

Ideol. Política: ..... Actuación: Dirigente.-

Datos Complementarios: Secretario Gral.A.Funcionarios Municipales Dpto.Maldonado

Apreciación General: .....

Ficha confeccionada: Montevideo,junio 9 de 1966.-

B.-11.-

FICHA COMPLEMENTARIA

Documento		222003 Antecedentes FS-2
Fecha	Origen	
20/7/64.-	Epoca.-	Secretario A.D.E.O.M.-Depto Maldonado.-
6.VII.983	. . . . .	Se contestó en Memo(A) Nº 1483/83 para [illegible] E.M.E..- (UU) Formulario Nº 11695
28/7/983	----------	Se contestó Memo. (A) Nº 1654/983 para el Dpto. C-2 ESMACO. (MS) Formulario Nº 12.332 -

VARIOS

FS-1

JUNTA DE COMANDANTES EN JEFE

S. I. D.

28004-1

DEP. I SECC. I

SUB SECC. A/N

FICHA Nº ..... CONFEC. 11.5.8

ACOSTA — Apellidos

Walter — Nombres

DOCUMENTOS: C/C ..... Nº ..... Dpto. C/I. ..... Serie ..... Nº

OTROS DOC. ..... Pasaporte ..... Li. Enrol ..... etc.

NACIMIENTO: ..... Fecha ..... Lugar

DOMICILIO: ..... Calle ..... Nº ..... Teléf. ..... Ciudad o Localidad

PROFESION U OCUPACION: .....

LUGAR: ..... CARGO: .....

IDEOLOGIA POLITICA: ..... CLASIFICACION: .....

DATOS COMPLEMENTARIOS: ..... Est. Civil ..... Cónyuge ..... Hijos

..... Otros familiares

FECHA	DOCUMENTOS	22.604 ANTECEDENTES A REGISTRAR F5-2
22.7.81	6256 D.I.I.	-24.12.65 - "Epoca" Pág. 3 Según nace de una participación Pública que se hace con motivo del fallecimiento de Margario ACOSTA, padre del titular, que se domiciliaba en la Calle Fco. Bilbao Nº 3758 Ap.4, éste trabajo en el Diario "Epoca" 15.7.66- "Epoca" Integra el "Equipo de Futbol" del Club "Epoca-Clarín", se publica su foto en dicho Equipo.-
14.2.81	420	-20.2.81-Se aprobó una solicitud de Beca a nombre de ACOSTA MARTINEZ, Walter Clemente, a Israel, no pudiéndose establecer que se trate de la misma persona que registra el antecedente anterior.- Nota Nº 253/81-Memo. (A) Nº 32/81(C)

Imp. Nacional 1823/78

FICHA UNIFICADA: 130998-8 y 221937-6

A1

JUNTA DE COMANDANTES EN JEFE

Dep. I | Sub Secc. A/N | Secc. I

S. I. D. 2926 05 - 8

Ficha No. ..... Confec. 03.04.84 (FM)

ROMER FEIDEN (Apellidos) ..... Martha (Nombres)

DOCUMENTOS: C/C. J.A.B.4329 (Serie / No.) **C/I.** 22.072 (No.) Salto (Dpto.)

OTROS DOC. ..... (Pasaporte / Lib. Enrol. / etc.)

NACIMIENTO 1.12.31 (Fecha) ..... Polonia (Lugar)

DOMICILIO: Yacubú (Calle) 1605 (No.) ..... (Teléf.) ..... (Ciudad o Localidad)

PROFESIÓN U OCUPACIÓN: Enf. del Hosp. de Clinicas (1)

LUGAR: ..... **CARGO:** Enfermera (2)

IDEOLOGÍA POLÍTICA: ..... **CLASIFICACIÓN:** .....

DATOS COMPLEMENTARIOS CASADA: GONZALES VAZQUEZ, Tabaré (3)
(Est. Civil / Cónyuge / Hijos)

..... (Otros familiares)

FECHA	DOCUMENTOS	22605 ANTECEDENTES A REGISTRAR
8.VI.62 D-1564/80	El Popular	-Suscribe un Manifiesto de Profesionales, Intlectuales, Artistas, Estudiantes, Trabajadores; que se Pronuncian por un Frente de las Fuerzas Democraticas y Antiimperialista, sin exclusiones.-(J).-
17.6.75	D.1092 Evla.A-2	-Figura en una relación de funcionarios del Hospital de Clínicas, dado de baja por no haber firmado la Declaración Jurada de Fe Democratica.(1) y (2).-(RR)
8.1.76	D.0001	-Afiliado al Partido Comunista con el N.35978, fecha de ingreso 17.12.68(Microfilm incautado a Rodney Arismendi)EVALUACION: B-2) (AE).-
18.12.76	D.1575	-Indica lo mismo que el documento 1092/75.- Eval:A-2 (Q).-
31.10.77 Univ. de la Rep.-	D.1137.	-Figura en una relación de sumarios realizados por la Universidad de la República en el Hospital de Clínicas por negarse a firmar la Declaración Jurada de Fe Democratica, procediendose a su destitución según consta en el expediente N.3629/75 de la Universidad el cual finalizó al 30.9.77.No lleva evaluación.-(C)
4.1.84	D.7966/81 Pag.666	-ACTIVIDADES EN EL EXTRANJERO: -ECUADOR: 11/80:Junto con su esposo efectuán reuniones en su domicilio de este país, participando en las mismas uruguayos contrarios al regimen del Gobierno Nacional :Eval.A-1 (ME).-

Impreso en

FICHA UNIFICADA: 129618-5 y 221193-6

JUNTA DE COMANDANTES EN JEFE

S. I. D. 292606-6

Dep. I Secc. I

Sub Secc. A/N

Ficha No. ..... Confec. .....

03.04.84 (FM)

RODRIGUEZ SILVEIRA de LLADO Miria

Apellidos Nombres

DOCUMENTOS: C/C. ..... **C/I.** .....

Serie No. No. Dpto.

OTROS DOC. .....

Pasaporte Lib. Enrol. etc.

NACIMIENTO 28 años en 1969

Fecha Lugar

DOMICILIO: Corumbé 4555

Calle No. Teléf. Ciudad o Localidad

PROFESIÓN U OCUPACIÓN: Educadora Pre-Escolar Docente de Enseñanza Primaria

LUGAR: ..... **CARGO:** .....

IDEOLOGÍA POLÍTICA: ..... **CLASIFICACIÓN:** .....

DATOS COMPLEMENTARIOS .....

Est. Civil Cónyuge Hijos

.....

Otros familiares

82

FECHA	DOCUMENTOS	2?2606 ANTECEDENTES A REGISTRAR
8.1.76	001	-Afiliado al Partido Comunista con el N.40260,fecha de ingreso 1969(Microfilm incautado a Rodney Arismendi)EVALUACION:B-2 (UU).-
20.9.78	D.1175 PEI	-Figura en una nomina de Docentes de Enseñanza Primaria.Afiliados al Partido Comunista Uruguayo. N. 40260.Eval.A-1 (P)

Ingreso en

82

FECHA	DOCUMENTOS	2?2606 ANTECEDENTES A REGISTRAR
8.1.76	001	-Afiliado al Partido Comunista con el N.40260,fecha de ingreso 1969(Microfilm incautado a Rodney Arismendi)EVALUACION:B-2 (UU).-
20.9.78	D.1175 PEI	-Figura en una nomina de Docentes de Enseñanza Primaria.Afiliados al Partido Comunista Uruguayo. N. 40260.Eval.A-1 (P)

Ingreso en

FICHA UNIFICADA: 4486-7 y 4470-1

JUNTA DE COMANDANTES EN JEFE

S. I. D. 222607-4

Dep. I 61 Secc. 1

Sub Secc. A/N

Ficha No. ..... Confec. 03.04.84 (FM)

AIGORTA DEL CASTILLO (1) Juan M.María (2)

Apellidos Nombres

DOCUMENTOS: C/C. ..... Serie ..... No. **C/I.** ..... No. ..... Dpto.

OTROS DOC. ..... Pasaporte ..... Lib. Enrol. ..... etc.

NACIMIENTO ..... Fecha ..... Lugar

DOMICILIO: Arauré N.1182 (3) ..... Dpto.Montevideo

Calle No. Teléf. Ciudad o Localidad

PROFESIÓN U OCUPACIÓN: Presbístero 2do.Suplente de la Zona Pastoral 5(4)

LUGAR: I.F.F.S. / C.I.E.F. **CARGO:** Profesor

IDEOLOGÍA POLÍTICA: ..... **CLASIFICACIÓN:** .....

DATOS COMPLEMENTARIOS ..... Est. Civil ..... Cónyuge ..... Hijos

..... Otros familiares

FECHA	DOCUMENTOS	222607 ANTECEDENTES A REGISTRAR 52
9.X.68	B-79D-160	-Le fueron confiadas la Misiones Rurales por su tendencia avanzadamente PROGRESISTA, conjuntamente con el Presbítero Requena.-Indica (1)
Año 1972	Mem.Iglesia EN EL URUGUAY(PAG5)	-Firmante conjuntamente con mas de 90 sacerdotes uruguayos de un documento enviado a los Obispos de A. Latina en 1968;(CELAM).- -Dicho documento entre otras cosas pedía, que se permitiera al pueblo cristiano el uso de "la amplia libertad en la elección de los medios mas aptos para obtener la liberación "; etc,etc, etc.(PP).-
13.7.73	D.1652	-Mencionado en declaraciones de un sedicioso capturado ver:MEMORANDUM del SID de fecha 13 jun del 72 (PP).-
13.7.73	D.1652	-Sacerdote de la Escuela JACKSON domiciliado en el Cno.Maldonado Km. 17 ½ (1971).- -14.7.71:Según información proporcionada, el cuasante cuando oficia misa, siempre busca el momento propicio para hablar de M.L.N. lo cual ha provocado reacciones por parte de sus feligreses,se establece que sus familiares vivirían en Bvar.Artigas 302 y que anteriormente prestó servicios en la Iglesia del c Cerrito y luego en Pocitos, donde secundaba al padre SPADACCINO, también sería dirigente del M.O.A.C. (PP)

Fecha	Documentos	222607 ANTECEDENTES A REGISTRAR
13.7.73	D.1652	-X/68:Le fueron confiadas las [illegible] su tendencia [illegible] mente con el P.[illegible].-(PP).-
6.8.74	D.1959	-Esta radicado en el [illegible] de Montevideo; o el Colegio del [illegible] en la calle Soriano casi Ejido, [illegible] os sacerdotes Jesuitas, entre ellos, [illegible] (Procesado por Sedicioso), MOSCA, [illegible] FURCADE, entre otros.- Estos mismos, realizarían reuniones [illegible] currencia de muchachos, los cuales [illegible] reuniones, muestran un fuerte estado [illegible] (PP).-
27.12.75	D.2196	-Integrante del Instituto de Formación [illegible] (I.F.F.S), creado por el Centro de [illegible] estudios Familiares(C.I.E.F), en calidad [illegible] Evaluación B-2 (I).-
19.9.77 PD. 6 a 6	D.959	-14.9.77:Se constató que conjuntamente [illegible] Sacerdotes, fueron los que en 1972, [illegible] cimiento al Sacerdote Jean Gorges GREBOUVAL [illegible] de la situación económica, política y social [illegible] peraba en nuestro país;GREBOUVAL GUEVARD, [illegible] asesor del Movimiento Obrero de Acción [illegible] (DD)

202

222607

7.11.77	D.1152	-Indica lo mismo que el Documento anterior B-1 (LE).-
17.7.81	D.6077	-Sacerdote de la Parroquia de [illegible] coordinó la actividad con otros [illegible] "Misa Juvenil" organizada para la [illegible] Villa Colón, Colón, Santa Mónica y [illegible] centro Juvenil Salesiano realizada en [illegible] Batlle y Ordoñez 4850 y reunió a unos [illegible] Tras la realización de la misa se [illegible] nes de reflexión sobre temas Políti[illegible] arribando a conclusiones notoriamente [illegible] Proceso. Es de destacar que para estas [illegible] forman 12 grupos, los que fueron supervi[illegible] causante. En la oportunidad se entrevistó [illegible] que una estudiados evidenciaron el [illegible] la sociedad actual y su incorporación [illegible] del Cambio". Eval. C-3 (AM)
08.08.81	D.6741	-Indica lo mismo que el documento anterior [illegible] (AM)
30.6.80	D.1867	-10.6.80: El causante le prestó a Rita Margarita [illegible] BU SILVERA, el libro titulado "Teología [illegible] verio" segun lo declarado por la misma. Eval. [illegible]
P.D.N. 162/80		
23.4.82	D.14045	-19.2.76: Figura como uno de los encargados de la [illegible] sia San Pedro Apóstol, sito en Liguisamón [illegible] eiente a la Zona Pastoral N.8 (Asunto 5-1-1-2)

202

Documentos 222607 ANTECEDENTES A REGISTRAR

..///

-9.8.76:Integra una comunidad de Salesianos que [illegible] un trabajo en la Iglesia San Pedro del Bosco [illegible] 1-5-2)

-2.12.76:Se vincula con Juan MAGNABOSCO BASTOLLA [illegible] to 2-1-3-5)

-10.7.78:El Pais inserta una carta firmada por [illegible] Vareliano, J.D.M. le responde sobre Curas Salvadoreños manifestando que el cuasante colaboró en la [illegible] de un opúsculo titulado "La Iglesia Chica", junto a BOJORGE,PIAGGIO y Mons RUBIO, impreso en la "Comunidad de Base" proclamando abiertamente que la Iglesia y las comunidades, deben transformarse en grupos políticos y encuarar la "Lucha por el poder", agregando que [illegible] que no se permite al funcionamiento de los partidos políticos, debemos hacer politica de otra manera". Agrega en la carta, que sigue consientizando a los jovenes, en un Centro Juvenil Salésiano de la Barriada de Sayago.

-25.9.79:Se ha logrado saber, que las Jerarquías Eclesiasticas, han tomado medidas con Sacerdotes que en su tarea Pastoral, han comprometido la imagen de la Institución, entre los cuales se encuentra el cuasante Luego de haber sido suspendido por dos años desde el

Fecha	Documentos	222607 ANTECEDENTES A REGISTRAR
		....///
		-episodio del Instituto Teologico del [illegible] (Asunto Marjanne Haistman)y visto de que en la [illegible] quia que estaba actuando continuaba sin atender las observaciones de las Jerarquias, estos [illegible] to que cumpla exclusivamente tareas intra[illegible] nistración, sin contacto con los feligres[illegible] sedencia Salesiana sita en Araure 1132, [illegible] que funciona además el Centro Juvenil Sale[illegible] to 5-1-1-37)
		-8.5.81:Se informa que es Responsable Religioso [illegible] Pastoral Juvenil" del Movimiento de Trabajadores [illegible] tianos:- (Asunto 5-1-1-68) Eval:A-1(Indice 1-3)(RR)[illegible]
18.3.83	D.1174	-Figura en una nomina sobre el Instituto de Filosofia Ciencias y Letras, de orientación filo-marxista.El causante partidiario de la relaciones prematrimoniales trabaja junto a Luis del Castillo y Monseñor Mujica en el Instituto antes mencionado.Eval.F-6 (FX)Form.71[illegible] 60.-
14.9.83	D.30423/	-13.9.83:En la fecha se establece que formó una declaración junto a otros sacerdotes, como representantes de la Iglesia Catolica de la Arquidocesis de Montevideo, en la que expresan su plena adhesión y comunión

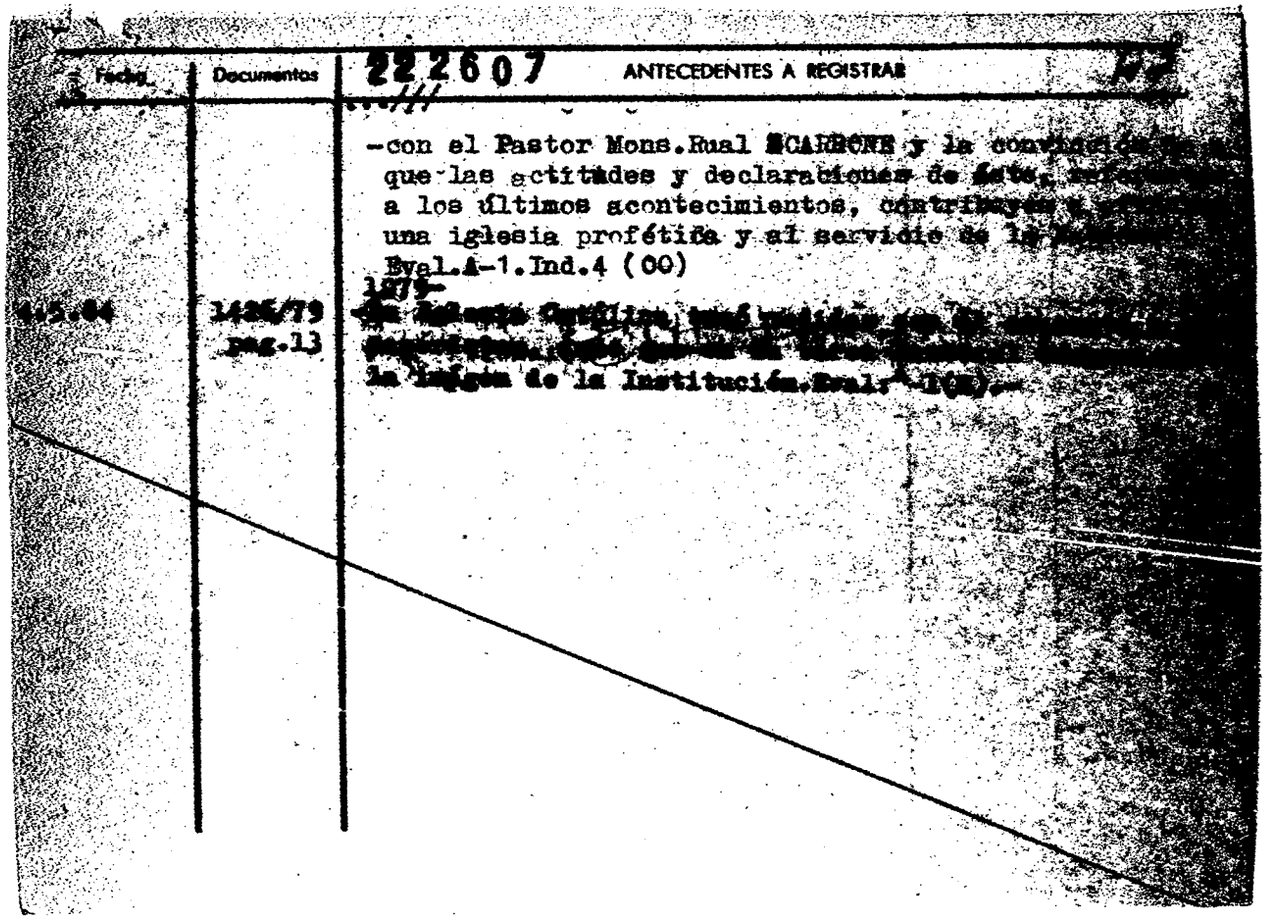

Fecha	Documentos	222607 ANTECEDENTES A REGISTRAR	Fs.
		-con el Pastor Mons.Rual MARRONE y la convicción [illegible] que las actitudes y declaraciones de [illegible] a los últimos acontecimientos, contribuyen [illegible] una iglesia profética y al servicio de la [illegible] Eval.A-1.Ind.4 (00)	
445.04	1426/79 pag.13	1979- [illegible] la Imagen de la Institución.Eval.A-1(00).-	

FICHA UNIFICADA: 004585-6 y 004588-0

JUNTA DE COMANDANTES EN JEFE

S. I. D. 222608-2

Dep. I Secc. I

Sub Secc. A/N

Ficha No. ..... Confec. 03.04.84 (FM)

ALLENDE COSTA (1) ..... Sergio Beder (2)
Apellidos Nombres

DOCUMENTOS: C/C. ..... C/I. 1.481.577
Serie No. No. Dpto.

OTROS DOC. .....
Pasaporte Lib. Enrol. etc.

NACIMIENTO: 20.1.943 25 años en 1968 (3) Tacuarembó
Fecha Uruguay (4) Lugar

DOMICILIO: Gowland 167 Carrera Nacionales 3961 (5)
Calle No. Teléf. Ciudad o Localidad

PROFESIÓN U OCUPACIÓN: Periodista

LUGAR: "El Popular" CARGO: Fotografo Linotipista (6)

IDEOLOGÍA POLÍTICA: ..... CLASIFICACIÓN: .....

DATOS COMPLEMENTARIOS: Casado: Edelma Viera Gónzalez .....
Est. Civil Cónyuge Hijos

Hijo: de Faustino y Celina .....
Otros familiares

62

FECHA	DOCUMENTOS	22608 ANTECEDENTES A REGISTRAR
15.VI.64	B-75(1)D-252.El Popular.-	-Hizo un reportaje para este diario-referente a la captura de relaciones con Cuba,para el cual entrevisto a dos personas de la ciudad de Tacuarembó.-
20.X.968 Parte 258	B-72D-37	-Detenido por violación del Decreto de Medidas Prontas de Seguridad.Aperta del 1 al 6
15.7.73	D.N.I.I.	-Fué detenido el 9.7.73 en el interior de el diario "El Popular", liberado el 15.7.73.-(K)
30.8.76	D.1129	-Figura en una nómina de funcionarios rentados del proscripto P.Comunista, según documentación incuatada en el ex-domicilio del dirigente Sergio A.BARREIRO NUÑEZ.Dicha nómina de funcionarios;esta contenida en una relación general de asistentes a la conferencia Deptal. del año 1970 realizada por el P.Comunista. Eval.A-1 (Y).-

Impreso en

+Unificada de las fichas N°132428 y N°132756.(AD)

F.1

JUNTA DE COMANDANTES EN JEFE 222609-0

S. I. D.

Dep. I Secc. I Sub Secc. A/N Ficha No. ..... Confec. 3.4.84

RUFO CARDARELLI (Apellidos) Nino (a)"Gabriel" (Nombres)

DOCUMENTOS: C/C. ..... (Serie / No.) C/I. 1.152.972 - Mdeo.(4) (No. / Dpto.)

OTROS DOC. S- 383086(2) (Pasaporte / Lib. Enrol. / etc.)

NACIMIENTO: 9.9.1949 (Fecha) 25 años Ciudadano uruguayo nacido en la localidad San Donato Valcomino(1)

DOMICILIO: Camino Carrasco N°5221 (Calle / No.) 58.39.42 (Teléf.) ..... (Ciudad o Localidad)

PROFESIÓN U OCUPACIÓN: Estudiante

LUGAR: Facultad de Química CARGO: .....

IDEOLOGÍA POLÍTICA: ..... CLASIFICACIÓN: .....

DATOS COMPLEMENTARIOS Soltero(3) (Est. Civil / Cónyuge / Hijos)

..... (Otros familiares)

FECHA	DOCUMENTOS	222609 ANTECEDENTES A REGISTRAR Fs 2
11.6.73 4.9.73 JPM PM	Cdo.FF.CC. N°845 2690 Junio/73 (DD)	Fue detenido y manifestó ser integrante de la Organización extremista,por lo que ha sido puesto a dispocición de la Justicia Militar.Declaró: pertenecer al movimiento desde el año 1971.Haber integrado varios grupos y grupos de acción en formación.Utilizó el local de la Facultad de Química como centro de reunión para la planificación de sus actividades delictivas.Realizó actividades de infiltración de la masa estudiantil con ideología sediciosa y además intervino en operativos de propaganda.-(OO)
VI/73	P.Diario JPM 0a24	En un pizarrón aparecido en la Facultad de Química, se informa de la detención suya y varios estudiantes más,
13/VI/73	Doc.1245	entre ellos Asencio de Serboni y Marta SERGIO de MENA, esposa de un sedicioso.-(Indica 1)(FF)
8.6.1973	D.1872 P.E.I. R.M.I.	Se le incauta un documento referente a los lineamientos generales de la movilización del M.L.N. a nivel estudiantil.-(CC)
19.7.73 Pág.34	D.1682 PPI/EMGE	Fue detenido por las FF.CC. con fecha 11/6/73.-(H)
3.6.73 "El	Popular"	Indica lo mismo que el anterior documento(Y).-
27.5.77 Inf.Dpto.III	D.0510 I/SID	Figura en una relación de personas nacidas en Italia y detenidas por subversión en el E.M.R.1.-(AA)

Impreso en [illegible]
Eval:A-1.-

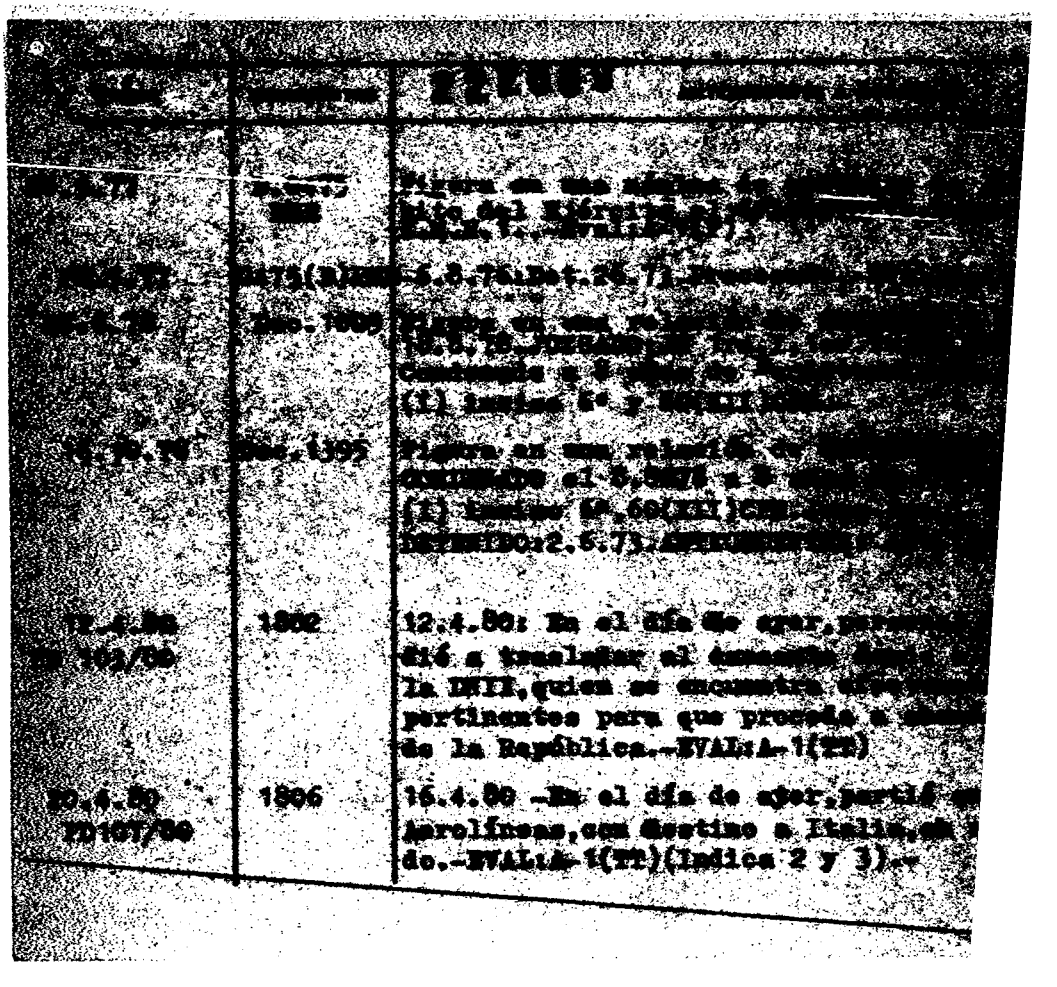

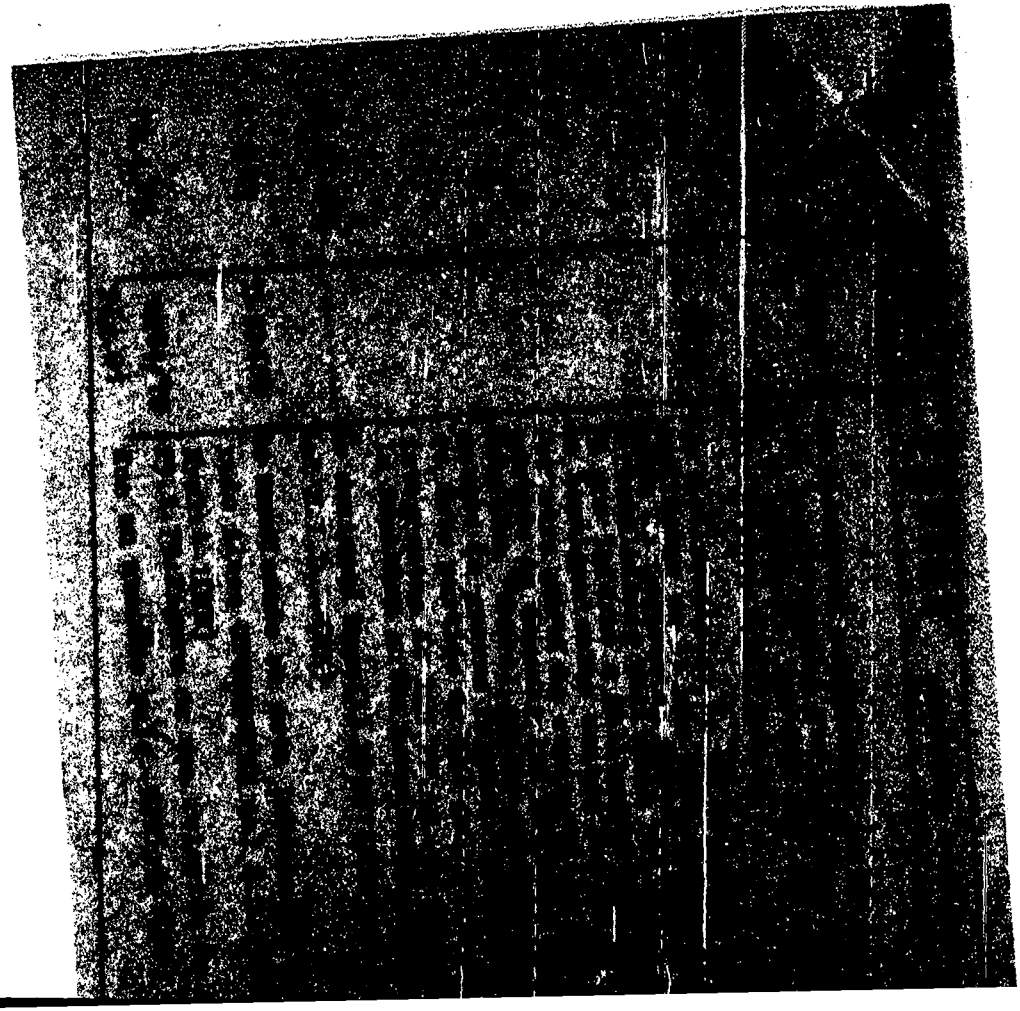

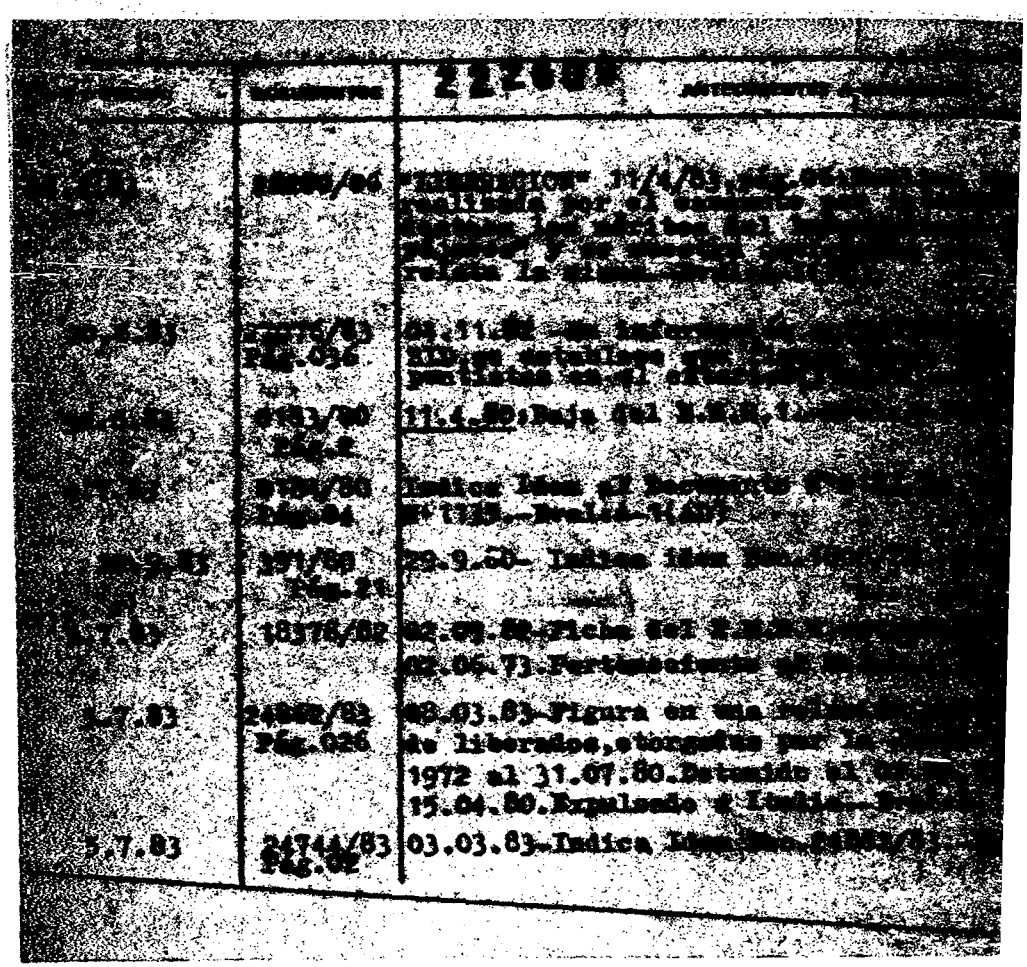

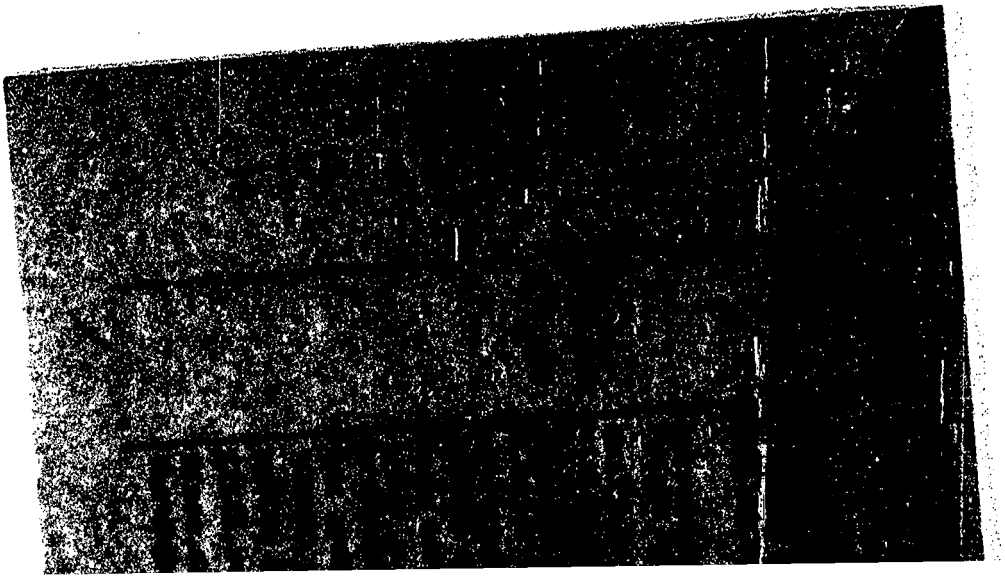

222610-8

27.3.84 [redacted] 29750-195 Fs.1

Foto de Frente	Foto de Perfil

MENESES de SALDANA, JOAQUINA
Apellido Paterno Apellido Materno Nombre(s)

Documentos [redacted] REGISTRO NACIONAL [redacted] (BRASIL) 9144570-1

Domicilio BRASIL

Teléfono ..... Sección Policial .....

Lugar y Fecha de Nacimiento URUGUAY 22.9.947

Profesión ..... Ocupación .....

Otras actividades .....

Actuación .....

Ideología .....

Situación económica ..... Capital aprox. ..... Vehículo .....

Raza ..... Estatura ..... Peso ..... Color de cabello .....

Color de ojos ..... Complexión ..... Señas .....

Estado civil CASADA Nombre del cónyuge .....

Nacionalidad del cónyuge ..... Nombre y edad de los hijos .....

Padre, Nombre MENESES, MARCOS Nacionalidad .....

Madre, Nombre A. de MENESES, CARMEN Nacionalidad .....

Estudios .....

Otros datos Al 26.8.83 reside ne Brasil. Eval.A-1. (MB)

.....

N. de t. - 08-08 - 5.000 - 1/81
Central de Impresiones Ltda.

22 26 11-6
27.3.84

[redacted]. 29750-46 F.1

Foto de Frente	Foto de Perfil

MENESES SILVA, MARIBEL
Apellido Paterno Apellido Materno Nombre(s)

Documentos [redacted]. REGISTRO NACIONAL [redacted] (BRASIL) 9137897-4

Domicilio BRASIL

Teléfono ..... Sección Policial .....

Lugar y Fecha de Nacimiento URUGUAY 27.11.951

Profesión ..... Ocupación .....

Otras actividades .....

Actuación .....

Ideología .....

Situación económica ..... Capital aprox. ..... Vehículo .....

Raza ..... Estatura ..... Peso ..... Color de cabello .....

Color de ojos ..... Complexión ..... Señas .....

Estado civil SOLTERA ..... Nombre del cónyuge .....

Nacionalidad del cónyuge ..... Nombre y edad de los hijos .....

Padre, Nombre MENESES, CESAR ..... Nacionalidad .....

Madre, Nombre SILVA, REGINA ..... Nacionalidad .....

Estudios .....

Otros datos Al 26.8.83 reside en Brasil. Eval.A-1. (MB)

.....

N. de I. - 08-08 - 5.000 - 1/81
Central de Impresiones Ltda.

222612 4
28.3.84 [redacted] 29750-76 F.1

Foto de Frente	Foto de Perfil

MENESES, PAULINO
Apellido Paterno Apellido Materno Nombre(s)

Documentos [redacted] REGISTRO NACIONAL [redacted] (BRASIL) 9143831-4

Domicilio BRASIL

Teléfono ..... Sección Policial .....

Lugar y Fecha de Nacimiento URUGUAY 27.9.948

Profesión ..... Ocupación .....

Otras actividades .....

Actuación .....

Ideología .....

Situación económica ..... Capital aprox. ..... Vehículo .....

Raza ..... Estatura ..... Peso ..... Color de cabello .....

Color de ojos ..... Complexión ..... Señas .....

Estado civil SOLTERO Nombre del cónyuge .....

Nacionalidad del cónyuge ..... Nombre y edad de los hijos .....

Padre, Nombre ..... Nacionalidad .....

Madre, Nombre MENESES, CELIA Nacionalidad .....

Estudios .....

Otros datos Al 26.8.83 reside en Brasil. Eval.A-1. (MB)

N. de I. - 08-08 - 5.000 - 1/81
Central de Impresiones Ltda.

22613-2
27.3.84 [redacted] 29750-223 E.1

Foto de Frente	Foto de Perfil

MENESES GONCALVEZ, ELPIDIA
Apellido Paterno Apellido Materno Nombre(s)

Documentos [redacted] REGISTRO NACIONAL [redacted] (BRASIL) 9144128-5

Domicilio BRASIL

Teléfono Sección Policial

Lugar y Fecha de Nacimiento URUGUAY 22.9.945

Profesión Ocupación

Otras actividades

Actuación

Ideología

Situación económica Capital aprox. Vehículo

Raza Estatura Peso Color de cabello

Color de ojos Complexión Señas

Estado civil CASADA Nombre del cónyuge

Nacionalidad del cónyuge Nombre y edad de los hijos

Padre, Nombre MENESES, CLEMENTO Nacionalidad

Madre, Nombre GOMEZ, FRANCISCA Nacionalidad

Estudios

Otros datos Al 26.8.83 reside en Brasil. Eval.A-1. (MB)

N. de I. - 08-08 - 5.000 - 1/81
Central de Impresiones Ltda.

222614 - 0

27.3.84 [redacted] 29750-135

F 1

Foto de Frente	Foto de Perfil

MENESES DUTRA, JORGE LUIS
Apellido Paterno Apellido Materno Nombre(s)

Documentos [redacted] REGISTRO NACIONAL [redacted] (BRASIL) 9143820-9

Domicilio BRASIL

Teléfono ..... Sección Policial .....

Lugar y Fecha de Nacimiento URUGUAY 9143820-9

Profesión ..... Ocupación .....

Otras actividades .....

Actuación .....

Ideología .....

Situación económica ..... Capital aprox. ..... Vehículo .....

Raza ..... Estatura ..... Peso ..... Color de cabello .....

Color de ojos ..... Complexión ..... Señas .....

Estado civil casado Nombre del cónyuge .....

Nacionalidad del cónyuge ..... Nombre y edad de los hijos .....

Padre, Nombre MENESES, APARICIO Nacionalidad .....

Madre, Nombre DUTRA, ILZA Nacionalidad .....

Estudios .....

Otros datos Al 26.8.83 reside en Brasil. Eval.A-1. (MB)

N. de I. - 08-08 - 5.000 - 1/81
Central de Impresiones Ltda.

2226 1.5 7

27.3.84 [redacted] p. 29750-8

Foto de Frente	Foto de Perfil

MENESES DA SILVA, ENOI TEREZA

Apellido Paterno Apellido Materno Nombre(s)

Documentos [redacted] REGISTRO NACIONAL [redacted] (BRASIL) 9012789-7

Domicilio BRASIL

Teléfono ..... Sección Policial .....

Lugar y Fecha de Nacimiento URUGUAY 13.2.941

Profesión ..... Ocupación .....

Otras actividades .....

Actuación .....

Ideología .....

Situación económica ..... Capital aprox. ..... Vehículo .....

Raza ..... Estatura ..... Peso ..... Color de cabello .....

Color de ojos ..... Complexión ..... Señas .....

Estado civil CASADA Nombre del cónyuge .....

Nacionalidad del cónyuge ..... Nombre y edad de los hijos .....

Padre, Nombre MENESES, MAURO MARTIN Nacionalidad .....

Madre, Nombre DA SILVA, MARIA LINDA Nacionalidad .....

Estudios .....

Otros datos Al 26.8.83 reside en Brasil. Eval.A-1. (MB)

N. de I. - 08-08 - 5.000 - 1/81
Central de Impresiones Ltda.

22.2.616-5 F.1

27.3.84 [redacted] 29850-210

Foto de Frente	Foto de Perfil

MENESES DA SILVA, CESAR HUGO
Apellido Paterno Apellido Materno Nombre(s)

Documentos [redacted] REGISTRO NACIONAL [redacted] (BRASIL) 9143731-8

Domicilio BRASIL

Teléfono Sección Policial

Lugar y Fecha de Nacimiento URUGUAY 22.6.954

Profesión Ocupación

Otras actividades

Actuación

Ideología

Situación económica Capital aprox. Vehículo

Raza Estatura Peso Color de cabello

Color de ojos Complexión Señas

Estado civil CASADO Nombre del cónyuge

Nacionalidad del cónyuge Nombre y edad de los hijos

Padre, Nombre MENESES ROMAN, VENECILIO Nacionalidad

Madre, Nombre DA SILVA CAMARGO, ELODIA Nacionalidad

Estudios

Otros datos Al 26.8.83 reside en Brasil. Eval.A-1. (MB)

N. de I. - 08-08 - 5.000 - 1/81
Central de Impresiones Ltda.

22 2617 - 3 Fs. 1

27.3.84 [redacted] 29750-226

Foto de Frente	Foto de Perfil

MENESES DA COSTA de BULMINI, EDY

Apellido Paterno Apellido Materno Nombre(s)

Documentos [redacted] REGISTRO NACIONAL [redacted] (BRASIL) 9144510-8

Domicilio BRASIL

Teléfono ..... Sección Policial .....

Lugar y Fecha de Nacimiento URUGUAY 23.10.945

Profesión ..... Ocupación .....

Otras actividades .....

Actuación .....

Ideología .....

Situación económica ..... Capital aprox. ..... Vehículo .....

Raza ..... Estatura ..... Peso ..... Color de cabello .....

Color de ojos ..... Complexión ..... Señas .....

Estado civil CASADA Nombre del cónyuge .....

Nacionalidad del cónyuge ..... Nombre y edad de los hijos .....

Padre, Nombre MENESES MELO, GENERO A. Nacionalidad .....

Madre, Nombre DA COSTA, ROSA Nacionalidad .....

Estudios .....

Otros datos Al 26.8.83 reside en Brasil. Eval.A-1. (MB)

N. de I. - 08-08 - 5.000 - 1/81
Central de Impresiones Ltda.

222618-1 Fs.1

27.3.84 [redacted] 29750-207

Foto de Frente	Foto de Perfil

MENESES, BRIGIDA
Apellido Paterno Apellido Materno Nombre(s)

Documentos [redacted] REGISTRO NACIONAL [redacted] (BRASIL) 9143565-0

Domicilio BRASIL

Teléfono Sección Policial

Lugar y Fecha de Nacimiento URUGUAY 3.10.953

Profesión Ocupación

Otras actividades

Actuación

Ideología

Situación económica Capital aprox. Vehículo

Raza Estatura Peso Color de cabello

Color de ojos Complexión Señas

Estado civil SOLTERA Nombre del cónyuge

Nacionalidad del cónyuge Nombre y edad de los hijos

Padre, Nombre Nacionalidad

Madre, Nombre MENESES, CELIA Nacionalidad

Estudios

Otros datos Al 26.8.83 reside en Brasil. Eval.A-1. (MB)

N. de I. - 08-08 - 5.000 - 1/81
Central de Impresiones Ltda.

22"2619-9
27.3.84

E.1

[redacted] 29750-140

Foto de Frente	Foto de Perfil

MENESES BORGES de RODRIGUEZ, LUISA
Apellido Paterno Apellido Materno Nombre(s)

Documentos [redacted] REGISTRO NACIONAL [redacted] (BRASIL) 9143907-8

Domicilio BRASIL

Teléfono ..... Sección Policial .....

Lugar y Fecha de Nacimiento URUGUAY 5.10.52

Profesión ..... Ocupación .....

Otras actividades .....

Actuación .....

Ideología .....

Situación económica ..... Capital aprox. ..... Vehículo .....

Raza ..... Estatura ..... Peso ..... Color de cabello .....

Color de ojos ..... Complexión ..... Señas .....

Estado civil CASADA Nombre del cónyuge .....

Nacionalidad del cónyuge ..... Nombre y edad de los hijos .....

Padre, Nombre MENEZES, APARICIO Nacionalidad .....

Madre, Nombre DUTRA, BORGES, ILZA Nacionalidad .....

Estudios .....

Otros datos Al 26.8.83 reside en Brasil. Eval.A-1. (MB)

.....

N. de I. - 08-08 - 5.000 - 1/81
Central de Impresiones Ltda.

222620 [illegible]

[illegible] E.1

27.3.84 [redacted] 29750-213

Foto de Frente	Foto de Perfil

MENESES ALVEZ, FRANCISCO ROBERTO
Apellido Paterno Apellido Materno Nombre(s)

Documentos [redacted] REGISTRO NACIONAL [redacted] (BRASIL) 9143378-9

Domicilio BRASIL

Teléfono ..... Sección Policial .....

Lugar y Fecha de Nacimiento URUGUAY 31.10.924

Profesión ..... Ocupación .....

Otras actividades .....

Actuación .....

Ideología .....

Situación económica ..... Capital aprox. ..... Vehículo .....

Raza ..... Estatura ..... Peso ..... Color de cabello .....

Color de ojos ..... Complexión ..... Señas .....

Estado civil CASADO ..... Nombre del cónyuge .....

Nacionalidad del cónyuge ..... Nombre y edad de los hijos .....

Padre, Nombre MENESES, FRANCISCO ..... Nacionalidad .....

Madre, Nombre SILVEIRA, GASPARINA ..... Nacionalidad .....

Estudios .....

Otros datos Al 26.8.83 reside en Brasil. Eval.A-1 (MB)

N. de I. - 08-08 - 5.000 - 1/81
Central de Impresiones Ltda.

22 2-62.1-5 E.1

27.3.84 [redacted] 29750-100

Foto de Frente	Foto de Perfil

MENEGHIN RAMIREZ O.
Apellido Paterno Apellido Materno Nombre(s)

Documentos [redacted] REGISTRO NACIONAL [redacted] (BRASIL) 9154035-6

Domicilio BRASIL

Teléfono Sección Policial

Lugar y Fecha de Nacimiento URUGUAY 12.6.977

Profesión Ocupación

Otras actividades

Actuación

Ideología

Situación económica Capital aprox. Vehículo

Raza Estatura Peso Color de cabello

Color de ojos Complexión Señas

Estado civil SOLTERO Nombre del cónyuge

Nacionalidad del cónyuge Nombre y edad de los hijos

Padre, Nombre MENEGHIN, RENATO Nacionalidad

Madre, Nombre RAMIREZ, FAGUNDEZ, ELDIDE Nacionalidad

Estudios

Otros datos Al 26.8.83 reside en Brasil. Eval.A-1. (MB)

N. de I. - 08-08 - 5.000 - 1/81
Central de Impresiones Ltda.

222622-3
27.3.84

[redacted] 29750-104 B.1

Foto de Frente	Foto de Perfil

MENEGHIN RAMIREZ, N.
Apellido Paterno Apellido Materno Nombre(s)

Documentos [redacted] registro nacional [redacted] (BRASIL) 9154034-8

Domicilio BRASIL

Teléfono ..... Sección Policial .....

Lugar y Fecha de Nacimiento URUGUAY 29.10.975

Profesión ..... Ocupación .....

Otras actividades .....

Actuación .....

Ideología .....

Situación económica ..... Capital aprox. ..... Vehículo .....

Raza ..... Estatura ..... Peso ..... Color de cabello .....

Color de ojos ..... Complexión ..... Señas .....

Estado civil SOLTERA ..... Nombre del cónyuge .....

Nacionalidad del cónyuge ..... Nombre y edad de los hijos .....

Padre, Nombre MENEGHIN, RENATO ..... Nacionalidad .....

Madre, Nombre RAMIREZ FAGUNDEZ, ELOIDE ..... Nacionalidad .....

Estudios .....

Otros datos Al 26.8.83 reside en Brasil. Eval.A-1. (MB)

N. de I. - 08-08 - 5.000 - 1/81
Central de Impresiones Ltda.

222623-1 [illegible] 8.1

DI 27.3.84 [redacted] 29750-197

Foto de Frente	Foto de Perfil

MENDOZA de DA COSTA, ILDA
Apellido Paterno Apellido Materno Nombre(s)

Documentos [redacted] REGISTRO NACIONAL [redacted] (BRASIL) 9143505-6

Domicilio BRASIL

Teléfono ..... Sección Policial .....

Lugar y Fecha de Nacimiento URUGUAY 24.1.929

Profesión ..... Ocupación .....

Otras actividades .....

Actuación .....

Ideología .....

Situación económica ..... Capital aprox. ..... Vehículo .....

Raza ..... Estatura ..... Peso ..... Color de cabello .....

Color de ojos ..... Complexión ..... Señas .....

Estado civil CASADA Nombre del cónyuge .....

Nacionalidad del cónyuge ..... Nombre y edad de los hijos .....

Padre, Nombre MENDOZA, ANTONIO Nacionalidad .....

Madre, Nombre DIAZ, CELANIRA Nacionalidad .....

Estudios .....

Otros datos A1 26.8.83 reside en Brasil. Eva.A-1. (MB)

N. de I. - 08-08 - 5.000 - 1/81
Central de Impresiones Ltda.

222624-9

27.3.84 [redacted] 29750-126

Foto de Frente	Foto de Perfil

MENDOZA TECHERA, ROSALINO
Apellido Paterno Apellido Materno Nombre(s)

Documentos [redacted] REGISTRO NACIONAL [redacted] (BRASIL) 9144465-9

Domicilio BRASIL

Teléfono ..... Sección Policial .....

Lugar y Fecha de Nacimiento URUGUAY 30.7.942

Profesión ..... Ocupación .....

Otras actividades .....

Actuación .....

Ideología .....

Situación económica ..... Capital aprox. ..... Vehículo .....

Raza ..... Estatura ..... Peso ..... Color de cabello .....

Color de ojos ..... Complexión ..... Señas .....

Estado civil CASADO ..... Nombre del cónyuge .....

Nacionalidad del cónyuge ..... Nombre y edad de los hijos .....

Padre, Nombre MENDOZA, ROSALINO ..... Nacionalidad .....

Madre, Nombre TECHERA, DONATILLA ..... Nacionalidad .....

Estudios .....

Otros datos Al 26.8.83 reside en Brasil. Eval.A-1. (MB)

N. de I. - 08-08 - 5.000 - 1/81
Central de Impresiones Ltda.

222625:6 F.1

27.3.84 [redacted] 29750-206

Foto de Frente	Foto de Perfil

MENDOZA COSTA

Apellido Paterno Apellido Materno Nombre(s)

Documentos [redacted] REGISTRO NACIONAL [redacted] (BRASIL) 9143401-7

Domicilio BRASIL

Teléfono Sección Policial

Lugar y Fecha de Nacimiento URUGUAY 29.12.958

Profesión Ocupación

Otras actividades

Actuación

Ideología

Situación económica Capital aprox. Vehículo

Raza Estatura Peso Color de cabello

Color de ojos Complexión Señas

Estado civil SOLTERA Nombre del cónyuge

Nacionalidad del cónyuge Nombre y edad de los hijos

Padre, Nombre DA COSTA DIAZ, GALDINO Nacionalidad

Madre, Nombre MENDOZA DIAZ, ILDA Nacionalidad

Estudios

Otros datos Al 26.8.83 reside en Brasil. Eval.A-1. (MB)

N. de I. - 08-08 - 5.000 - 1/81
Central de Impresiones Ltda.

222626-4 5.1

27.3.84 [redacted] 29750-76

Foto de Frente	Foto de Perfil

MENDIONDO de GUADALUPE, ROSA DANIA

Apellido Paterno Apellido Materno Nombre(s)

Documentos [redacted] REGISTRO NACIONAL [redacted] (BRASIL) 9143560-9

Domicilio BRASIL

Teléfono ..... Sección Policial .....

Lugar y Fecha de Nacimiento URUGUAY 13.1.961

Profesión ..... Ocupación .....

Otras actividades .....

Actuación .....

Ideología .....

Situación económica ..... Capital aprox. ..... Vehículo .....

Raza ..... Estatura ..... Peso ..... Color de cabello .....

Color de ojos ..... Complexión ..... Señas .....

Estado civil CASADA Nombre del cónyuge .....

Nacionalidad del cónyuge ..... Nombre y edad de los hijos .....

Padre, Nombre MENDIONDO, ROSIBEL Nacionalidad .....

Madre, Nombre CARDOZO MENDIONDO, ARACELY Nacionalidad .....

Estudios .....

Otros datos Al 26.8.83 reside en Brasil. Eval.A-1. (MB)

N. de I. - 08-08 - 5.000 - 1/81
Central de Impresiones Ltda.

22.2627-2

27.3.84

[redacted] 29750-177

E.1

Foto de Frente	Foto de Perfil

MENDIETA, ANGEL VALENTIN
Apellido Paterno Apellido Materno Nombre(s)

Documentos [redacted] REGISTRO NACIONAL [redacted] (BRASIL) 9135321-1

Domicilio BRASIL

Teléfono Sección Policial

Lugar y Fecha de Nacimiento URUGUAY 29.10.925

Profesión Ocupación

Otras actividades

Actuación

Ideología

Situación económica Capital aprox. Vehículo

Raza Estatura Peso Color de cabello

Color de ojos Complexión Señas

Estado civil CASADO Nombre del cónyuge

Nacionalidad del cónyuge Nombre y edad de los hijos

Padre, Nombre Nacionalidad

Madre, Nombre MENDIETA, ENRIQUETA D. Nacionalidad

Estudios

Otros datos Al 26.8.83 reside en Brasil. Eval.A-1. (MB)

N. de I. - 08-08 - 5.000 - 1/81
Central de Impresiones Ltda.

222628-0 E.1

27.3.84 [redacted] 29750-187

Foto de Frente	Foto de Perfil

MENDER PUERTO, CARLOS

Apellido Paterno Apellido Materno Nombre(s)

Documentos [redacted] REGISTRO NACIONAL [redacted] (BRASIL) 9139401-5

Domicilio BRASIL

Teléfono ..... Sección Policial .....

Lugar y Fecha de Nacimiento URUGUAY 27.11.951

Profesión ..... Ocupación .....

Otras actividades .....

Actuación .....

Ideología .....

Situación económica ..... Capital aprox. ..... Vehículo .....

Raza ..... Estatura ..... Peso ..... Color de cabello .....

Color de ojos ..... Complexión ..... Señas .....

Estado civil SOLTERO Nombre del cónyuge .....

Nacionalidad del cónyuge ..... Nombre y edad de los hijos .....

Padre, Nombre MENDEZ, JOAO ALVARO Nacionalidad .....

Madre, Nombre PUERTO, ALBERTINA Nacionalidad .....

Estudios .....

Otros datos Al 26.8.83 reside en Brasil. Eval.A-1. (MB)

N. de I. - 08-08 - 5.000 - 1/81
Central de Impresiones Ltda.

22.629-8 E1

27.3.84 [redacted] 29750-42

Foto de Frente	Foto de Perfil

MENDEZ PINTOS, ROBERTO MANUEL
Apellido Paterno Apellido Materno Nombre(s)

Documentos [redacted] REGISTRO NACIONAL [redacted] (BRASIL) 9137568-1

Domicilio BRASIL

Teléfono ..... Sección Policial .....

Lugar y Fecha de Nacimiento URUGUAY 10.9.974

Profesión ..... Ocupación .....

Otras actividades .....

Actuación .....

Ideología .....

Situación económica ..... Capital aprox. ..... Vehículo .....

Raza ..... Estatura ..... Peso ..... Color de cabello .....

Color de ojos ..... Complexión ..... Señas .....

Estado civil SOLTERO ..... Nombre del cónyuge .....

Nacionalidad del cónyuge ..... Nombre y edad de los hijos .....

Padre, Nombre MENDEZ, ATANACIO ATAIDES ..... Nacionalidad .....

Madre, Nombre PINTOS, TERESA LILIAN ..... Nacionalidad .....

Estudios .....

Otros datos Al 26.8.83 reside en Brasil. Eval.A-1. (MB)

.....

N. de I. - 08-08 - 5.000 - 1/81
Central de Impresiones Ltda.

222630-6

27.3.84

F-1

[redacted] 29750-9

Foto de Frente	Foto de Perfil

MENDEZ NAVARRO, OSCAR OLNEY
Apellido Paterno Apellido Materno Nombre(s)

Documentos [redacted] REGISTRO NACIONAL [redacted] (BRASIL) 9014795-2

Domicilio BRASIL

Teléfono ..... Sección Policial .....

Lugar y Fecha de Nacimiento URUGUAY 18.1.974

Profesión ..... Ocupación .....

Otras actividades .....

Actuación .....

Ideología .....

Situación económica ..... Capital aprox. ..... Vehículo .....

Raza ..... Estatura ..... Peso ..... Color de cabello .....

Color de ojos ..... Complexión ..... Señas .....

Estado civil SOLTERO ..... Nombre del cónyuge .....

Nacionalidad del cónyuge ..... Nombre y edad de los hijos .....

Padre, Nombre MENDEZ NAVARRO, OLNEY ..... Nacionalidad .....

Madre, Nombre NAVARRO, ARLENE RAQUEL ..... Nacionalidad .....

Estudios .....

Otros datos Al 26.8.83 reside en Brasil. Eval.A-1. (MR)

N. de I. - 08-08 - 5.000 - 1/81
Central de Impresiones Ltda.

222631 [redacted] Ficha F.1

27.3.84 [redacted] 29750-2

Foto de Frente	Foto de Perfil

MENDEZ MUNCH, AMELIA ELBIA

Apellido Paterno — Apellido Materno — Nombre(s)

Documentos [redacted] REGISTRO NACIONAL [redacted] (BRASIL) 9000289-0

Domicilio BRASIL

Teléfono ..... Sección Policial .....

Lugar y Fecha de Nacimiento URUGUAY 17.2.955

Profesión ..... Ocupación .....

Otras actividades .....

Actuación .....

Ideología .....

Situación económica ..... Capital aprox. ..... Vehículo .....

Raza ..... Estatura ..... Peso ..... Color de cabello .....

Color de ojos ..... Complexión ..... Señas .....

Estado civil SOLTERA Nombre del cónyuge .....

Nacionalidad del cónyuge ..... Nombre y edad de los hijos .....

Padre, Nombre MENDEZ HERNANDEZ, PEDRO Nacionalidad .....

Madre, Nombre MUNCH FUENTES, AMELIA A. Nacionalidad .....

Estudios .....

Otros datos Al 26.8.83 reside en Brasil. Eval.A-1. (MB)

.....

N. de I. - 08-08 - 5.000 - 1/81
Central de Impresiones Ltda.

222632-2

27.3.84

F.1

[redacted] 29750-38

Foto de Frente	Foto de Perfil

MENDEZ LEITES de MARTINEZ, MARY
Apellido Paterno Apellido Materno Nombre(s)

Documentos [redacted] REGISTRO NACIONAL [redacted] (BRASIL) 9100478-0

Domicilio BRASIL

Teléfono ..... Sección Policial .....

Lugar y Fecha de Nacimiento URUGUAY 8.10.951

Profesión ..... Ocupación .....

Otras actividades .....

Actuación .....

Ideología .....

Situación económica ..... Capital aprox. ..... Vehículo .....

Raza ..... Estatura ..... Peso ..... Color de cabello .....

Color de ojos ..... Complexión ..... Señas .....

Estado civil CASADA, ... Nombre del cónyuge .....

Nacionalidad del cónyuge ..... Nombre y edad de los hijos .....

Padre, Nombre MENDEZ, JOSE ..... Nacionalidad .....

Madre, Nombre LEITES, OTILIA ..... Nacionalidad .....

Estudios .....

Otros datos Al 26.8.83 reside en Brasil. Eval.A-1. (MB)

.....

N. de I. - 08-08 - 5.000 - 1/81
Central de Impresiones Ltda.

222633-0

27.3.84

E.1

[redacted] 29750-161

Foto de Frente	Foto de Perfil

MENDEZ, JUAN JOSE LUIS
Apellido Paterno Apellido Materno Nombre(s)

Documentos [redacted] REGISTRO NACIONAL [redacted] (BRASIL) 9154905-1

Domicilio BRASIL

Teléfono ..... Sección Policial .....

Lugar y Fecha de Nacimiento URUGUAY 24.6.951

Profesión ..... Ocupación .....

Otras actividades .....

Actuación .....

Ideología .....

Situación económica ..... Capital aprox. ..... Vehículo .....

Raza ..... Estatura ..... Peso ..... Color de cabello .....

Color de ojos ..... Complexión ..... Señas .....

Estado civil CASADO Nombre del cónyuge .....

Nacionalidad del cónyuge ..... Nombre y edad de los hijos .....

Padre, Nombre ..... Nacionalidad .....

Madre, Nombre MENDEZ, MARIA CESARINA Nacionalidad .....

Estudios .....

Otros datos Al 26.8.83 reside en Brasil. Eval.A#1. (MB)

.....

N. de I. - 08-08 - 5.000 - 1/81
Central de Impresiones Ltda.

222634-8
27.3.84

[redacted] 29750-165

Foto de Frente	Foto de Perfil

MENDEZ, JOSE IGNACIO
Apellido Paterno — Apellido Materno — Nombre(s)

Documentos [redacted] REGISTRO NACIONAL [redacted] (BRASIL) 9154970-1

Domicilio BRASIL

Teléfono ..... Sección Policial .....

Lugar y Fecha de Nacimiento URUGUAY 1.12.957

Profesión ..... Ocupación .....

Otras actividades .....

Actuación .....

Ideología .....

Situación económica ..... Capital aprox. ..... Vehículo .....

Raza ..... Estatura ..... Peso ..... Color de cabello .....

Color de ojos ..... Complexión ..... Señas .....

Estado civil SOLTERO ..... Nombre del cónyuge .....

Nacionalidad del cónyuge ..... Nombre y edad de los hijos .....

Padre, Nombre MENDEZ, AMADO ..... Nacionalidad .....

Madre, Nombre AMBROSIO, YOLANDA JUDITH ..... Nacionalidad .....

Estudios .....

Otros datos Al 26.8.83 reside en Brasil. Eval.A-1. (MR) .....

.....

N. de I. - 08-08 - 5.000 - 1/81
Central de Impresiones Ltda.

222635 29.3.84 [redacted] 29750-109 E.1

Foto de Frente	Foto de Perfil

MENDEZ GUEDES, RUBEN FELICIANO
Apellido Paterno Apellido Materno Nombre(s)

Documentos [redacted] REGISTRO NACIONAL [redacted] (BRASIL) 9144776-3

Domicilio BRASIL

Teléfono ..... Sección Policial .....

Lugar y Fecha de Nacimiento URUGUAY 16.5.956

Profesión ..... Ocupación .....

Otras actividades .....

Actuación .....

Ideología .....

Situación económica ..... Capital aprox. ..... Vehículo .....

Raza ..... Estatura ..... Peso ..... Color de cabello .....

Color de ojos ..... Complexión ..... Señas .....

Estado civil CASADO Nombre del cónyuge .....

Nacionalidad del cónyuge ..... Nombre y edad de los hijos .....

Padre, Nombre MENDEZ, FELICIANO Nacionalidad .....

Madre, Nombre GUEDES, JULIETA Nacionalidad .....

Estudios .....

Otros datos Al 26.8.83 reside en Brasil. Eval.A-1. (MB)

N. de I. - 08-08 - 5.000 - 1/81
Central de Impresiones Ltda.

222636-3
27.3.84 [redacted] 29750-150 E.1

Foto de Frente	Foto de Perfil

MENDEZ GUEDES, JUAN CARLOS
Apellido Paterno Apellido Materno Nombre(s)

Documentos [redacted] REGISTRO NACIONAL [redacted] (BRASIL) 9144967-7

Domicilio BRASIL

Teléfono ..... Sección Policial .....

Lugar y Fecha de Nacimiento URUGUAY 15.2.964

Profesión ..... Ocupación .....

Otras actividades .....

Actuación .....

Ideología .....

Situación económica ..... Capital aprox. ..... Vehículo .....

Raza ..... Estatura ..... Peso ..... Color de cabello .....

Color de ojos ..... Complexión ..... Señas .....

Estado civil CASADO ..... Nombre del cónyuge .....

Nacionalidad del cónyuge ..... Nombre y edad de los hijos .....

Padre, Nombre MENDEZ, FELICIANO ..... Nacionalidad .....

Madre, Nombre GUEDES, JULIETA ..... Nacionalidad .....

Estudios .....

Otros datos Al 26.8.83 reside en Brasil. Eval.A-1. (MB)

.....

N. de I. - 08-08 - 5.000 - 1/81
Central de Impresiones Ltda.

222637-1
27.3.84

[redacted] 29750-254 E.1

Foto de Frente	Foto de Perfil

MENDEZ, FELIPE RAMON
Apellido Paterno Apellido Materno Nombre(s)

Documentos [redacted] REGISTRO NACIONAL [redacted] (BRASIL) 9143270-7

Domicilio BRASIL

Teléfono ..... Sección Policial .....

Lugar y Fecha de Nacimiento URUGUAY 20.7.942

Profesión ..... Ocupación .....

Otras actividades .....

Actuación .....

Ideología .....

Situación económica ..... Capital aprox. ..... Vehículo .....

Raza ..... Estatura ..... Peso ..... Color de cabello .....

Color de ojos ..... Complexión ..... Señas .....

Estado civil CASADO Nombre del cónyuge .....

Nacionalidad del cónyuge ..... Nombre y edad de los hijos .....

Padre, Nombre ..... Nacionalidad .....

Madre, Nombre MENDEZ, MARIA BONIFACIA Nacionalidad .....

Estudios .....

Otros datos Al 26.8.83 reside en Brasil, Eval.Ag. (MB)

N. de I. - 08-08 - 5.000 - 1/81
Central de Impresiones Ltda.

222638 9
27.3.84

[redacted] 29750-95 Fs. 1

Foto de Frente	Foto de Perfil

MENDEZ DOS SANTOS, MASRIA GIOCONDA
Apellido Paterno Apellido Materno Nombre(s)

Documentos [redacted] REGISTRO NACIONAL [redacted] (BRASIL) 9153942-0

Domicilio BRASIL

Teléfono Sección Policial

Lugar y Fecha de Nacimiento URUGUAY 9153942-0

Profesión Ocupación

Otras actividades

Actuación

Ideología

Situación económica Capital aprox. Vehículo

Raza Estatura Peso Color de cabello

Color de ojos Complexión Señas

Estado civil CASADA Nombre del cónyuge

Nacionalidad del cónyuge Nombre y edad de los hijos

Padre, Nombre MENDEZ, FREDERICO Nacionalidad

Madre, Nombre DOS SANTOS, EMILIO Nacionalidad

Estudios

Otros datos Al 26.8.83 reside en Brasil. Eval.A-1. (MB)

N. de I. - 08-08 - 5.000 - 1/81
Central de Impresiones Ltda.

222639-7
27.3.84

[redacted] 29750-220 R-1

Foto de Frente	Foto de Perfil

MENDEZ DA SILVA, EDGAR
Apellido Paterno Apellido Materno Nombre(s)

Documentos [redacted] REGISTRO NACIONAL [redacted] (BRASIL) 9144788-7

Domicilio BRASIL

Teléfono ..... Sección Policial .....

Lugar y Fecha de Nacimiento URUGUAY 23.5.950

Profesión ..... Ocupación .....

Otras actividades .....

Actuación .....

Ideología .....

Situación económica ..... Capital aprox. ..... Vehículo .....

Raza ..... Estatura ..... Peso ..... Color de cabello .....

Color de ojos ..... Complexión ..... Señas .....

Estado civil CASADO ..... Nombre del cónyuge .....

Nacionalidad del cónyuge ..... Nombre y edad de los hijos .....

Padre, Nombre MENDEZ, JUAN ..... Nacionalidad .....

Madre, Nombre DA SILVA, MIMERCIR ..... Nacionalidad .....

Estudios .....

Otros datos Al 26.8.83 reside en Brasil. Eval.A-1. (MB)

N. de I. - 08-08 - 5.000 - 1/81
Central de Impresiones Ltda.

222640-5 [illegible] [illegible] B.1

27,3.84 [redacted] 29750-109

Foto de Frente	Foto de Perfil

MENDEZ DA COSTA, SHEILA

Apellido Paterno — Apellido Materno — Nombre(s)

Documentos [redacted] REGISTRO NACIONAL [redacted] (BRASIL) 9145028-4

Domicilio BRASIL

Teléfono ..... Sección Policial .....

Lugar y Fecha de Nacimiento URUGUAY 30.4.978

Profesión ..... Ocupación .....

Otras actividades .....

Actuación .....

Ideología .....

Situación económica ..... Capital aprox. ..... Vehículo .....

Raza ..... Estatura ..... Peso ..... Color de cabello .....

Color de ojos ..... Complexión ..... Señas .....

Estado civil SOLTERA Nombre del cónyuge .....

Nacionalidad del cónyuge ..... Nombre y edad de los hijos .....

Padre, Nombre MENDEZ GUEDES, RUBEN F. Nacionalidad .....

Madre, Nombre DA COSTA CASTEL, NELIDA Nacionalidad .....

Estudios .....

Otros datos Al 26.8.83 reside en Brasil. Eval.A-1. (MB)

N. de I. - 08-08 - 5.000 - 1/81
Central de Impresiones Ltda.

2 2 2.6.4 1.-3 FS 1

27.3.84 [redacted] 29750-80

Foto de Frente	Foto de Perfil

MENDEZ CARRASCO, RODOLFO MARIANO
Apellido Paterno Apellido Materno Nombre(s)

Documentos [redacted] REGISTRO NACIONAL [redacted] (BRASIL) 914419190

Domicilio BRASIL

Teléfono Sección Policial

Lugar y Fecha de Nacimiento URUGUAY 4.2.947

Profesión Ocupación

Otras actividades

Actuación

Ideología

Situación económica Capital aprox. Vehículo

Raza Estatura Peso Color de cabello

Color de ojos Complexión Señas

Estado civil CASADO Nombre del cónyuge

Nacionalidad del cónyuge Nombre y edad de los hijos

Padre, Nombre MENDEZ, GEONINO Nacionalidad

Madre, Nombre CARRASCO, BEATRIZ Nacionalidad

Estudios

Otros datos Al 26.8.83 reside en Brasil1 Eval. A-1. (MB)

N. de I. - 08-08 - 5.000 - 1/81
Central de Impresiones Ltda.

222642-1

28.3.84

[redacted] 29750-242

Foto de Frente	Foto de Perfil

MENEZES GARCIA de CASTELLANO, DELIDA

Apellido Paterno Apellido Materno Nombre(s)

Documentos [redacted] REGISTRO NACIONAL [redacted] (BRASIL) 9011421-3

Domicilio BRASIL

Teléfono ..... Sección Policial .....

Lugar y Fecha de Nacimiento URUGUAY 20.8.929

Profesión ..... Ocupación .....

Otras actividades .....

Actuación .....

Ideología .....

Situación económica ..... Capital aprox. ..... Vehículo .....

Raza ..... Estatura ..... Peso ..... Color de cabello .....

Color de ojos ..... Complexión ..... Señas .....

Estado civil CASADA ..... Nombre del cónyuge .....

Nacionalidad del cónyuge ..... Nombre y edad de los hijos .....

Padre, Nombre MENEZES, EUFRASIO ..... Nacionalidad .....

Madre, Nombre GARCIA, DELIDA ..... Nacionalidad .....

Estudios .....

Otros datos Al 26.8.83 reside en Brasil. Eval.A-1. (MB)

.....

N. de I. - 08-08 - 5.000 - 1/81
Central de Impresiones Ltda.

222643-9

28.3.84

[redacted] 29750-200

Foto de Frente	Foto de Perfil

MENGEN, ISABEL

Apellido Paterno Apellido Materno Nombre(s)

Documentos [redacted] REGISTRO NACIONAL [redacted] (BRASIL) 9072094-6

Domicilio BRASIL

Teléfono Sección Policial

Lugar y Fecha de Nacimiento URUGUAY 19.1.948

Profesión Ocupación

Otras actividades

Actuación

Ideología

Situación económica Capital aprox. Vehículo

Raza Estatura Peso Color de cabello

Color de ojos Complexión Señas

Estado civil casada Nombre del cónyuge

Nacionalidad del cónyuge Nombre y edad de los hijos

Padre, Nombre MENGEN, SALOME CELESTENO Nacionalidad

Madre, Nombre RAMIREZ, BLANCA ZULEMA Nacionalidad

Estudios

Otros datos Al 26.8.83 reside en Brasil. Eval.A-1. (MB)

N. de I. - 08-08 - 5.000 - 1/81
Central de Impresiones Ltda.

222644-7 "(C)*" Fs.1

28.3.84 [redacted]. 29750-05

Foto de Frente	Foto de Perfil

MERCADAL VELAZQUEZ, GUSTAVO EDUARDO
Apellido Paterno Apellido Materno Nombre(s)

Documentos [redacted]. REGISTRO NACIONAL [redacted] (BRASIL) 9011433-7

Domicilio BRASIL

Teléfono ..... Sección Policial .....

Lugar y Fecha de Nacimiento URUGUAY 1.2.957

Profesión ..... Ocupación .....

Otras actividades .....

Actuación .....

Ideología .....

Situación económica ..... Capital aprox. ..... Vehículo .....

Raza ..... Estatura ..... Peso ..... Color de cabello .....

Color de ojos ..... Complexión ..... Señas .....

Estado civil SOLTERO Nombre del cónyuge .....

Nacionalidad del cónyuge ..... Nombre y edad de los hijos .....

Padre, Nombre MERCADAL, IRIS NEMESIO Nacionalidad .....

Madre, Nombre VELAZQUEZ, MIRTA ELINOR Nacionalidad .....

Estudios .....

Otros datos Al 26.8.83 reside en Brasil. Eval.A-1. (MB)

N. de I. - 08-08 - 5.000 - 1/81
Central de Impresiones Ltda.

22645-4

28.3.84

[redacted] 29750-77 E.1

Foto de Frente	Foto de Perfil

MERLADET BRAGA, YURY KALIL
Apellido Paterno Apellido Materno Nombre(s)

Documentos [redacted] REGISTRO NACIONAL [redacted] (BRASIL) 9143849-7

Domicilio BRASIL

Teléfono Sección Policial

Lugar y Fecha de Nacimiento URUGUAY 13.12.972

Profesión Ocupación

Otras actividades

Actuación

Ideología

Situación económica Capital aprox. Vehículo

Raza Estatura Peso Color de cabello

Color de ojos Complexión Señas

Estado civil SOLTERO Nombre del cónyuge

Nacionalidad del cónyuge Nombre y edad de los hijos

Padre, Nombre MERLADET, RENI Nacionalidad

Madre, Nombre BRAGA, OLGA ESTER Nacionalidad

Estudios

Otros datos Al 26.8.83 reside en Brasil. Eval.A-1. (MB)

N. de I. - 08-08 - 5.000 - 1/81
Central de Impresiones Ltda.

222646-2

28.3.84 [redacted]. 29750-53

Foto de Frente	Foto de Perfil

MIERES, JUAN CARLOS

Apellido Paterno Apellido Materno Nombre(s)

Documentos [redacted] REGISTRO NACIONAL [redacted]. (BRASIL) 9137853-1

Domicilio BRASIL

Teléfono ..... Sección Policial .....

Lugar y Fecha de Nacimiento URUGUAY 2.9.959

Profesión ..... Ocupación .....

Otras actividades .....

Actuación .....

Ideología .....

Situación económica ..... Capital aprox. ..... Vehículo .....

Raza ..... Estatura ..... Peso ..... Color de cabello .....

Color de ojos ..... Complexión ..... Señas .....

Estado civil SOLTERO ..... Nombre del cónyuge .....

Nacionalidad del cónyuge ..... Nombre y edad de los hijos .....

Padre, Nombre MIERES, TOMAS ..... Nacionalidad .....

Madre, Nombre ..... Nacionalidad .....

Estudios .....

Otros datos Al 26.8.83 reside en Brasil. Eval.A-1. (MB)

N. de I. - 08-08 - 5.000 - 1/81
Central de Impresiones Ltda.

222647-0

28.3.84

[redacted] 29750-27 E1

Foto de Frente	Foto de Perfil

MIER de MONTANO, MARIA TERESA
Apellido Paterno Apellido Materno Nombre(s)

Documentos [redacted] REGISTRO NACIONAL [redacted] (BRASIL) 9024182-7

Domicilio BRASIL

Teléfono ..... Sección Policial .....

Lugar y Fecha de Nacimiento URUGUAY 23.6.947

Profesión ..... Ocupación .....

Otras actividades .....

Actuación .....

Ideología .....

Situación económica ..... Capital aprox. ..... Vehículo .....

Raza ..... Estatura ..... Peso ..... Color de cabello .....

Color de ojos ..... Complexión ..... Señas .....

Estado civil CASADA ..... Nombre del cónyuge .....

Nacionalidad del cónyuge ..... Nombre y edad de los hijos .....

Padre, Nombre ..... Nacionalidad .....

Madre, Nombre MIER AVILA, CELICA ..... Nacionalidad .....

Estudios .....

Otros datos Al 26.8.83 reside en Brasil, Eval.A-1. (MB)

.....

N. de I. - 08-08 - 5.000 - 1/81
Central de Impresiones Ltda.

222648-8
28.3.84

[redacted]. 29750-91 E.1

Foto de Frente	Foto de Perfil

MIDON OSUNA, NELSON
Apellido Paterno Apellido Materno Nombre(s)

Documentos [redacted]. REGISTRO NACIONAL [redacted]. (BRASIL) 9144503-5

Domicilio BRASIL

Teléfono ..... Sección Policial .....

Lugar y Fecha de Nacimiento URUGUAY 20.10.935

Profesión ..... Ocupación .....

Otras actividades .....

Actuación .....

Ideología .....

Situación económica ..... Capital aprox. ..... Vehículo .....

Raza ..... Estatura ..... Peso ..... Color de cabello .....

Color de ojos ..... Complexión ..... Señas .....

Estado civil SOLTERO Nombre del cónyuge .....

Nacionalidad del cónyuge ..... Nombre y edad de los hijos .....

Padre, Nombre NIDON, SALVADOR Nacionalidad .....

Madre, Nombre OSUNA, LUCIA Nacionalidad .....

Estudios .....

Otros datos Al 26.8.83 reside en Brasil. Eval.A-1. (MB)

N. de I. - 08-08 - 5.000 - 1/81
Central de Impresiones Ltda.

222649-6
28.3.84

[redacted]. 29750-43 E.1

Foto de Frente	Foto de Perfil

MICALE PEREZ, RAQUEL
Apellido Paterno Apellido Materno Nombre(s)

Documentos [redacted]. REGISTRO NACIONAL [redacted]. (BRASIL) 9137909-1

Domicilio BRASIL

Teléfono ..... Sección Policial .....

Lugar y Fecha de Nacimiento URUGUAY 5.8.970

Profesión ..... Ocupación .....

Otras actividades .....

Actuación .....

Ideología .....

Situación económica ..... Capital aprox. ..... Vehículo .....

Raza ..... Estatura ..... Peso ..... Color de cabello .....

Color de ojos ..... Complexión ..... Señas .....

Estado civil SOLTERA ..... Nombre del cónyuge .....

Nacionalidad del cónyuge ..... Nombre y edad de los hijos .....

Padre, Nombre MICALE FLORES, DANILO E. ..... Nacionalidad .....

Madre, Nombre PEREZ HENON, SONIA RAQUEL ..... Nacionalidad .....

Estudios .....

Otros datos Al 26.8.83 reside en Brasil. Eval.A-1. (MB)

.....

N. de I. - 08-08 - 5.000 - 1/81
Central de Impresiones Ltda.

222650 -4
28.3.84

[redacted] 29750-246

Foto de Frente	Foto de Perfil

MIALHA CABRERA, EDEIR
Apellido Paterno Apellido Materno Nombre(s)

Documentos [redacted] REGISTRO NACIONAL [redacted] (BRASIL) 9143488-2

Domicilio BRASIL

Teléfono ..... Sección Policial .....

Lugar y Fecha de Nacimiento URUGUAY 14.8.952

Profesión ..... Ocupación .....

Otras actividades .....

Actuación .....

Ideología .....

Situación económica ..... Capital aprox. ..... Vehículo .....

Raza ..... Estatura ..... Peso ..... Color de cabello .....

Color de ojos ..... Complexión ..... Señas .....

Estado civil CASADA ..... Nombre del cónyuge .....

Nacionalidad del cónyuge ..... Nombre y edad de los hijos .....

Padre, Nombre MIALHA, FRANCISCO ..... Nacionalidad .....

Madre, Nombre CABRERA, HILDA ..... Nacionalidad .....

Estudios .....

Otros datos Al 26.8.83 reside en Brasil, Eval.A-1, (MB)

.....

N. de I. - 08-08 - 5.000 - 1/81
Central de Impresiones Ltda.

[redacted] 2.226.51-2 [redacted] E.1

28.3.84 [redacted] 29750-158

Foto de Frente	Foto de Perfil

MEZETA, LUIS ALBERTO
Apellido Paterno Apellido Materno Nombre(s)

Documentos [redacted] REGISTRO NACIONAL [redacted] (BRASIL) 9145657-6

Domicilio BRASIL

Teléfono ..... Sección Policial .....

Lugar y Fecha de Nacimiento URUGUAY 5.8.945

Profesión ..... Ocupación .....

Otras actividades .....

Actuación .....

Ideología .....

Situación económica ..... Capital aprox. ..... Vehículo .....

Raza ..... Estatura ..... Peso ..... Color de cabello .....

Color de ojos ..... Complexión ..... Señas .....

Estado civil SOLTERO ..... Nombre del cónyuge .....

Nacionalidad del cónyuge ..... Nombre y edad de los hijos .....

Padre, Nombre ..... Nacionalidad .....

Madre, Nombre MEZETA, ABRACEMA FRANCISCA ..... Nacionalidad .....

Estudios .....

Otros datos Al 26.8.83 reside en Brasil. Eval.A-1. (MB)

.....

N. de t. - 08-08 - 5.000 - 1/81
Central de Impresiones Ltda.

222652-0
28.3.84

[redacted] 29750-188 E.1

Foto de Frente	Foto de Perfil

MEYER MESA, HECTOR DANIEL
Apellido Paterno Apellido Materno Nombre(s)

Documentos [redacted] REGISTRO NACIONAL [redacted] (BRASIL) 9005101-7

Domicilio BRASIL

Teléfono ... Sección Policial ...

Lugar y Fecha de Nacimiento URUGUAY 28.4.947

Profesión ... Ocupación ...

Otras actividades ...

Actuación ...

Ideología ...

Situación económica ... Capital aprox. ... Vehículo ...

Raza ... Estatura ... Peso ... Color de cabello ...

Color de ojos ... Complexión ... Señas ...

Estado civil CASADO Nombre del cónyuge ...

Nacionalidad del cónyuge ... Nombre y edad de los hijos ...

Padre, Nombre MEYER, MANUEL AUGUSTO Nacionalidad ...

Madre, Nombre MESA, TULA ELVIRA Nacionalidad ...

Estudios ...

Otros datos Al 26.8.83 reside en Brasil. Eval.A-1. (MB)

N. de I. - 08-08 - 5.000 - 1/81
Central de Impresiones Ltda.

222653-8 28.3.84 [redacted] 29750-3 F.1

Foto de Frente	Foto de Perfil

MEYER CABRERA, GABRIELA
Apellido Paterno Apellido Materno Nombre(s)

Documentos [redacted] REGISTRO NACIONAL [redacted] (BRASIL) 9005103-3

Domicilio BRASIL

Teléfono ..... Sección Policial .....

Lugar y Fecha de Nacimiento URUGUAY 25.11.973

Profesión ..... Ocupación .....

Otras actividades .....

Actuación .....

Ideología .....

Situación económica ..... Capital aprox. ..... Vehículo .....

Raza ..... Estatura ..... Peso ..... Color de cabello .....

Color de ojos ..... Complexión ..... Señas .....

Estado civil SOLTERA Nombre del cónyuge .....

Nacionalidad del cónyuge ..... Nombre y edad de los hijos .....

Padre, Nombre MEYER MESA, HECTOR DANIEL Nacionalidad .....

Madre, Nombre CABRERA SOTO, MA. DEL CARMEN Nacionalidad .....

Estudios .....

Otros datos Al 26.8.83 reside en Brasil. Eval.A-1. (MB)

N. de I. - 08-08 - 5.000 - 1/81
Central de Impresiones Ltda.

222654

28.3.84

[redacted]. 29750-194 F.1

Foto de Frente	Foto de Perfil

MESIK LIORCA, JOSE JULIAN

Apellido Paterno — Apellido Materno — Nombre(s)

Documentos [redacted]. REGISTRO NACIONAL [redacted] (BRASIL) 9144487-0

Domicilio BRASIL

Teléfono ..... Sección Policial .....

Lugar y Fecha de Nacimiento URUGUAY 10.1.942

Profesión ..... Ocupación .....

Otras actividades .....

Actuación .....

Ideología .....

Situación económica ..... Capital aprox. ..... Vehículo .....

Raza ..... Estatura ..... Peso ..... Color de cabello .....

Color de ojos ..... Complexión ..... Señas .....

Estado civil CASADO Nombre del cónyuge .....

Nacionalidad del cónyuge ..... Nombre y edad de los hijos .....

Padre, Nombre MESIK, JOSE Nacionalidad .....

Madre, Nombre LIORCA, BLANCA Nacionalidad .....

Estudios .....

Otros datos Al 26.8.83 reside en Brasil. Eval.A-1. (MB)

.....

N. de I. - 08-08 - 5.000 - 1/81
Central de Impresiones Ltda.

222655-3
28.3.84

[redacted] 29750-180 F.1

Foto de Frente	Foto de Perfil

MICALE PEREZ, DIEGO ERNESTO
Apellido Paterno Apellido Materno Nombre(s)

Documentos [redacted] REGISTRO NACIONAL [redacted] (BRASIL) 9137905-9

Domicilio BRASIL

Teléfono ..... Sección Policial .....

Lugar y Fecha de Nacimiento URUGUAY 28.11.962

Profesión ..... Ocupación .....

Otras actividades .....

Actuación .....

Ideología .....

Situación económica ..... Capital aprox. ..... Vehículo .....

Raza ..... Estatura ..... Peso ..... Color de cabello .....

Color de ojos ..... Complexión ..... Señas .....

Estado civil SOLTERO ..... Nombre del cónyuge .....

Nacionalidad del cónyuge ..... Nombre y edad de los hijos .....

Padre, Nombre MICALE FLORES, DANILO E. ..... Nacionalidad .....

Madre, Nombre PEREZ HENON, SONIA RAQUEL ..... Nacionalidad .....

Estudios .....

Otros datos Al 26.8.83 reside en Brasil. Eval.A-1. (MB)

.....

N. de I. - 08-08 - 5.000 - 1/81
Central de Impresiones Ltda.

222656 - 1
28.3.84

[redacted]. 29750-128 F.1

Foto de Frente	Foto de Perfil

MEROLA
Apellido Paterno — Apellido Materno — Nombre(s)

Documentos [redacted]. REGISTRO NACIONAL [redacted]. (BRASIL) 9154042-9

Domicilio BRASIL

Teléfono ..... Sección Policial .....

Lugar y Fecha de Nacimiento URUGUAY 13.8.945

Profesión ..... Ocupación .....

Otras actividades .....

Actuación .....

Ideología .....

Situación económica ..... Capital aprox. ..... Vehículo .....

Raza ..... Estatura ..... Peso ..... Color de cabello .....

Color de ojos ..... Complexión ..... Señas .....

Estado civil CASADA ..... Nombre del cónyuge .....

Nacionalidad del cónyuge ..... Nombre y edad de los hijos .....

Padre, Nombre MEROLA, DOMINGO ..... Nacionalidad .....

Madre, Nombre GONZALEZ, ILDA ..... Nacionalidad .....

Estudios .....

Otros datos Al 26.8.83 reside en Brasil. Eval.A-1. (MB)

N. de I. - 08-08 - 5.000 - 1/81
Central de Impresiones Ltda.

222656 - 1
28.3.84

[redacted]. 29750-128 E.1

Foto de Frente	Foto de Perfil

MEROLA
Apellido Paterno — Apellido Materno — Nombre(s)

Documentos [redacted]. REGISTRO NACIONAL [redacted]. (BRASIL) 9154042-9

Domicilio BRASIL

Teléfono ..... Sección Policial .....

Lugar y Fecha de Nacimiento URUGUAY 13.8.945

Profesión ..... Ocupación .....

Otras actividades .....

Actuación .....

Ideología .....

Situación económica ..... Capital aprox. ..... Vehículo .....

Raza ..... Estatura ..... Peso ..... Color de cabello .....

Color de ojos ..... Complexión ..... Señas .....

Estado civil CASADA ..... Nombre del cónyuge .....

Nacionalidad del cónyuge ..... Nombre y edad de los hijos .....

Padre, Nombre MEROLA, DOMINGO ..... Nacionalidad .....

Madre, Nombre GONZALEZ, ILDA ..... Nacionalidad .....

Estudios .....

Otros datos Al 26.8.83 reside en Brasil. Eval.A-1. (MB)

.....

N. de I. - 08-08 - 5.000 - 1/81
Central de Impresiones Ltda.

222657-9
28.3.84

[redacted]. 29750-171 E.1

Foto de Frente	Foto de Perfil

MERLINO PORTEIRO, ENRIQUE ROMEO
Apellido Paterno Apellido Materno Nombre(s)

Documentos [redacted] REGISTRO NACIONAL [redacted] (BRASIL) 9024707-8

Domicilio BRASIL

Teléfono ..... Sección Policial .....

Lugar y Fecha de Nacimiento URUGUAY 7.11.936

Profesión ..... Ocupación .....

Otras actividades .....

Actuación .....

Ideología .....

Situación económica ..... Capital aprox. ..... Vehículo .....

Raza ..... Estatura ..... Peso ..... Color de cabello .....

Color de ojos ..... Complexión ..... Señas .....

Estado civil CASADO ..... Nombre del cónyuge .....

Nacionalidad del cónyuge ..... Nombre y edad de los hijos .....

Padre, Nombre MERLINO, LUCIANO ROMERO ..... Nacionalidad .....

Madre, Nombre PORTEIRO, ISABEL OFELIA ..... Nacionalidad .....

Estudios .....

Otros datos Al 26.8.83 reside en Brasil. Eval.A-1. (MB)

.....

N. de I. - 08-08 - 5.000 - 1/81
Central de Impresiones Ltda.

222658-7
28.9.84

[redacted] 2.9750-170 E.1

Foto de Frente	Foto de Perfil

MERLINO GONZALEZ, ENRIQUE ROMEO
Apellido Paterno Apellido Materno Nombre(s)

Documentos [redacted] REGISTRO NACIONAL [redacted] (BRASIL) 9022005-6

Domicilio BRASIL

Teléfono Sección Policial

Lugar y Fecha de Nacimiento URUGUAY 19.1.960

Profesión Ocupación

Otras actividades

Actuación

Ideología

Situación económica Capital aprox. Vehículo

Raza Estatura Peso Color de cabello

Color de ojos Complexión Señas

Estado civil SOLTERO Nombre del cónyuge

Nacionalidad del cónyuge Nombre y edad de los hijos

Padre, Nombre MERLINO, ENRIQUE ROMEO Nacionalidad

Madre, Nombre GONZALEZ, MIRTHA RENEE Nacionalidad

Estudios

Otros datos Al 26.8.83 reside en Brasil. Eval.A-1. (MB)

N. de I. - 08-08 - 5.000 - 1/81
Central de Impresiones Ltda.

22265 28.3.84 29750-153 E.1

Foto de Frente	Foto de Perfil

MERLADETT GONZALEZ, IRIS MARY
Apellido Paterno Apellido Materno Nombre(s)

Documentos [redacted] REGISTRO NACIONAL [redacted] (BRASIL) 9144278-8

Domicilio BRASIL

Teléfono ... Sección Policial ...

Lugar y Fecha de Nacimiento URUGUAY 25.1.949

Profesión ... Ocupación ...

Otras actividades ...

Actuación ...

Ideología ...

Situación económica ... Capital aprox. ... Vehículo ...

Raza ... Estatura ... Peso ... Color de cabello ...

Color de ojos ... Complexión ... Señas ...

Estado civil CASADA ... Nombre del cónyuge ...

Nacionalidad del cónyuge ... Nombre y edad de los hijos ...

Padre, Nombre MERLADETT, IRIO ... Nacionalidad ...

Madre, Nombre GONZALEZ DOTTI, MARIA ... Nacionalidad ...

Estudios ...

Otros datos Al 26.8.83 reside en Brasil. Eval.A-1. (MR)

N. de I. - 08-08 - 5.000 - 1/81
Central de Impresiones Ltda.

222660-3
28.3.84

F.1

[redacted] 29750-205

Foto de Frente	Foto de Perfil

MERLADETT GARIN de SASTRE, ANA LUISA
Apellido Paterno Apellido Materno Nombre(s)

Documentos [redacted] REGISTRO NACIONAL [redacted] (BRASIL) 9141445-8

Domicilio BRASIL

Teléfono ..... Sección Policial .....

Lugar y Fecha de Nacimiento URUGUAY 24.4.950

Profesión ..... Ocupación .....

Otras actividades .....

Actuación .....

Ideología .....

Situación económica ..... Capital aprox. ..... Vehículo .....

Raza ..... Estatura ..... Peso ..... Color de cabello .....

Color de ojos ..... Complexión ..... Señas .....

Estado civil CASADA ..... Nombre del cónyuge .....

Nacionalidad del cónyuge ..... Nombre y edad de los hijos .....

Padre, Nombre MERLADETT, GABRIEL ..... Nacionalidad .....

Madre, Nombre GARIN, MARIEL ..... Nacionalidad .....

Estudios .....

Otros datos Al 26.8.83 reside en Brasil. Eval. A-1. (MB)

.....

N. de I. - 08-08 - 5.000 - 1/81
Central de Impresiones Ltda.

222661 - 1
28.3.84

E.1

[redacted] 29750-222

Foto de Frente	Foto de Perfil

MESIK BERMUDEZ, DANIEL YAMANDU
Apellido Paterno Apellido Materno Nombre(s)

Documentos [redacted] REGISTRO NACIONAL [redacted] (BRASIL) 9144490-0

Domicilio BRASIL

Teléfono Sección Policial

Lugar y Fecha de Nacimiento URUGUAY 7.12.970

Profesión Ocupación

Otras actividades

Actuación

Ideología

Situación económica Capital aprox. Vehículo

Raza Estatura Peso Color de cabello

Color de ojos Complexión Señas

Estado civil SOLTERO Nombre del cónyuge

Nacionalidad del cónyuge Nombre y edad de los hijos

Padre, Nombre MESIK LLORCA, JOSE JULIAN Nacionalidad

Madre, Nombre BERMUDEZ , HORTENSIA DORIS Nacionalidad

Estudios

Otros datos Al 26.8.83 reside en Brasil. Evd.A-1. (MB)

N. de I. - 08-08 - 5.000 - 1/81
Central de Impresiones Ltda.

222662 [redacted]

28.3.84 [redacted] 29750-82 E.1

Foto de Frente	Foto de Perfil

MESIK BERMUDEZ, PATRICIA YANELA
Apellido Paterno Apellido Materno Nombre(s)

Documentos [redacted] REGISTRO NACIONAL [redacted] (BRASIL) 9144489-6

Domicilio BRASIL

Teléfono Sección Policial

Lugar y Fecha de Nacimiento URUGUAY 29.8.976

Profesión Ocupación

Otras actividades

Actuación

Ideología

Situación económica Capital aprox. Vehículo

Raza Estatura Peso Color de cabello

Color de ojos Complexión Señas

Estado civil SOLTERA Nombre del cónyuge

Nacionalidad del cónyuge Nombre y edad de los hijos

Padre, Nombre MESIK LIORCA, JOSE JULIAN Nacionalidad

Madre, Nombre BERMUDEZ, HORTENCIA DORIS Nacionalidad

Estudios

Otros datos Al 26.8.83 reside en Brasil. Eval.A-1. (MB)

N. de I. - 08-08 - 5.000 - 1/81
Central de Impresiones Ltda.

222663-7 28.3.84 E.1

[redacted] 29850-205

Foto de Frente	Foto de Perfil

MERLADETT BRAGA, CARLOS JONATAN
Apellido Paterno Apellido Materno Nombre(s)

Documentos [redacted] REGISTRO NACIONAL [redacted] (BRASIL) 9183850-0

Domicilio BRASIL

Teléfono ..... Sección Policial .....

Lugar y Fecha de Nacimiento URUGUAY 25.11.974

Profesión ..... Ocupación .....

Otras actividades .....

Actuación .....

Ideología .....

Situación económica ..... Capital aprox. ..... Vehículo .....

Raza ..... Estatura ..... Peso ..... Color de cabello .....

Color de ojos ..... Complexión ..... Señas .....

Estado civil SOLTERO ..... Nombre del cónyuge .....

Nacionalidad del cónyuge ..... Nombre y edad de los hijos .....

Padre, Nombre MERLADETT, RENY ..... Nacionalidad .....

Madre, Nombre BRABA, OLGA ESTER ..... Nacionalidad .....

Estudios .....

Otros datos Al 26.8.83 reside en Brasil. Eval.A-1. (MB)

.....

N. de I. - 08-08 - 5.000 - 1/81
Central de Impresiones Ltda.

222664-5 28.3.84 [redacted] 29750-87 E.1

Foto de Frente	Foto de Perfil

MERLADET SUM, SOFIA
Apellido Paterno Apellido Materno Nombre(s)

Documentos [redacted] REGISTRO NACIONAL [redacted] (BRASIL) 914434-2

Domicilio BRASIL

Teléfono ..... Sección Policial .....

Lugar y Fecha de Nacimiento URUGUAY 22.4.956

Profesión ..... Ocupación .....

Otras actividades .....

Actuación .....

Ideología .....

Situación económica ..... Capital aprox. ..... Vehículo .....

Raza ..... Estatura ..... Peso ..... Color de cabello .....

Color de ojos ..... Complexión ..... Señas .....

Estado civil SOLTERA Nombre del cónyuge .....

Nacionalidad del cónyuge ..... Nombre y edad de los hijos .....

Padre, Nombre MERLADET, RAFAEL Nacionalidad .....

Madre, Nombre SUM, SOFIA Nacionalidad .....

Estudios .....

Otros datos Al 26.8.83 reside en Brasil. Eval.A-1. (MB)

N. de I. - 08-08 - 5.000 - 1/81
Central de Impresiones Ltda.

222665-2 28.8.84 [redacted]. 29750-206 EJ

Foto de Frente	Foto de Perfil

MERIADET CURREIO de DAVILA, ELIDIA
Apellido Paterno Apellido Materno Nombre(s)

Documentos [redacted] REGISTRO NACIONAL [redacted]. (BRASIL) 9143899-3

Domicilio BRASIL

Teléfono ..... Sección Policial .....

Lugar y Fecha de Nacimiento URUGUAY 18.4.947

Profesión ..... Ocupación .....

Otras actividades .....

Actuación .....

Ideología .....

Situación económica ..... Capital aprox. ..... Vehículo .....

Raza ..... Estatura ..... Peso ..... Color de cabello .....

Color de ojos ..... Complexión ..... Señas .....

Estado civil CASADA ..... Nombre del cónyuge .....

Nacionalidad del cónyuge ..... Nombre y edad de los hijos .....

Padre, Nombre MERLADET, DUQUE ..... Nacionalidad .....

Madre, Nombre CURREIO, ALEXANDRINA ..... Nacionalidad .....

Estudios .....

Otros datos Al 26.8.83 reside en Brasil. Eval. A-1. (MB)

N. de I. - 08-08 - 5.000 - 1/81
Central de Impresiones Ltda.

5 1

JUNTA DE COMANDANTES EN JEFE 222666-0 Dep. I Secc. I

S. I. D. Sub Secc. A/N

Ficha No. ..... Confec. 3.4.84

CERVEÑANSKY KAFKA (Apellidos) Aurora Emilia (Nombres)

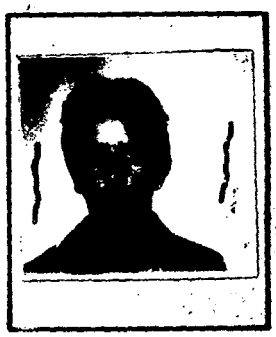

DOCUMENTOS: C/C. BBB 29587 (Serie / No.) C/I. 1.285.387-1 Mdeo. (No. / Dpto.)

OTROS DOC. (Pasaporte / Lib. Enrol. / etc.)

NACIMIENTO: 27.12.55 Mdeo. (Fecha / Lugar)

DOMICILIO: El Cairo 3430 telef.298274 (Calle / No. / Teléf. / Ciudad o Localidad)

PROFESIÓN U OCUPACIÓN:

LUGAR: Direc. de Suelos-MAP **CARGO:** Téc. Grado III

IDEOLOGÍA POLÍTICA: **CLASIFICACIÓN:**

DATOS COMPLEMENTARIOS Soltera (Est. Civil / Cónyuge / Hijos)

Otros familiares

52

FECHA	DOCUMENTOS	222666-0 ANTECEDENTES A REGISTRAR
3.4.84	D.8401855/ 01/06/30(	15.3.84-SE.PLA.CO.DI. por Nota No. 3371/84/D solicita aval para Beca a Venezuela, SE APRUEBA por Memo.(A) 522/84 (lra.Parte) del 20.3.84(C)

Impreso en

JUNTA DE COMANDANTES EN JEFE 222667-8 Fs 1

S. I. D.

Dep. I Secc. I

Sub Secc. A/N

Ficha No. .... Confec. 3.4.84

LUPACCHINO VIGNONE (Apellidos) Antonio (Nombres)

DOCUMENTOS: C/C. BNB (Serie) 36510 (No.) C/I. 1.593.620-8 (No. Dpto.)

OTROS DOC. (Pasaporte) (Lib. Enrol.) (etc.)

NACIMIENTO: 30.8.59 (Fecha) Mdeo. (Lugar)

DOMICILIO: Guarapirú 3893 (Calle) (No.) (Teléf.) (Ciudad o Localidad)

PROFESIÓN U OCUPACIÓN:

LUGAR: Dir. Gral. Infraestructura Aeronáutica CARGO: Téc. en Electrónica Aeronáutica. Especializado en Radio-ayuda

IDEOLOGÍA POLÍTICA: CLASIFICACIÓN:

DATOS COMPLEMENTARIOS soltero (Est. Civil) (Cónyuge) (Hijos)

(Otros familiares)

F52

FECHA	DOCUMENTOS	222667 ANTECEDENTES A REGISTRAR
3.4.84	D.8401855/ 01/14/30	15.3.84-SE.PLA.CO.DI. por Nota No.3371/84/D solicita aval para que el causante integre Misión al Exterior, Brasil, SE APRUEBA por Memo.(A) 522/84 (1ra.Parte) del 20.3.84(C)

Impreso en

fs 1

JUNTA DE COMANDANTES EN JEFE 222668-6 Dep. I Secc. I

S. I. D. Sub Secc. A/N

Ficha No. ..... Confec. 3.4.84

VARELA DIGHIERO (Apellidos) Santiago Teodoro (Nombres)

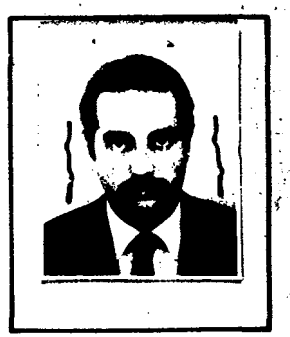

DOCUMENTOS: C/C. AVA 15666 (Serie / No.) C/I. 1.292.177-2 Mdeo. (No. / Dpto.)

OTROS DOC. (Pasaporte / Lib. Enrol. / etc.)

NACIMIENTO 26.1.52 Mdeo. (Fecha / Lugar)

DOMICILIO: Sarmiento 2233/101 telef.400292 (Calle / No. / Teléf. / Ciudad o Localidad)

PROFESIÓN U OCUPACIÓN: Médica

LUGAR: Fac. de Medicina CARGO: Asistente de Clínica Ginecológica "B"

IDEOLOGÍA POLÍTICA: CLASIFICACIÓN:

DATOS COMPLEMENTARIOS soltero (Est. Civil / Cónyuge / Hijos)

Otros familiares

Fs 2

FECHA	DOCUMENTOS	222668 ANTECEDENTES A REGISTRAR
3.4.84	D.3401855/ 01/29/31	15.3.84-SE.PLA.CO.DI. por NOta No. 3371/84/D solicita aval para que el causante integre Misión al Exterior (España) SE APRUEBA por Memo.(A) 522/84 (2da.parte) del 20.3.84(C)
	Pag. 37	1.7.74- Detenido en el interior de la Facultad de Medicina, al producirse el estallido de cinco cohetes, recupera la libertad al día siguiente por orden superior. EVAL A-2 19.8.73-"La Mañana" Candidato por la Fac. de Medicina orden estudiantil, para integrar la Asamblea General del Claustro Universitario, integrando la lista No.14, lema "Movimiento Universitario Nacionalista", de tendencia democrática. EVAL A-2 27.3.84-solicita pasaporte con intención de viajar a España. EVAL A-2 (C)

Impreso en

Fs 1

JUNTA DE COMANDANTES EN JEFE 222669 - 4

S. I. D.

Dep. I Secc. I Sub Secc. A/N

Ficha No. ..... Confec. 3.4.84

ROSSI RAUCHFUSS (Apellidos) Graciela Lilian (Nombres)

DOCUMENTOS: C/C. BCA 63192 (Serie / No.) **C/I.** 1.368739 Mdeo. (No. / Dpto.)

OTROS DOC. (Pasaporte / Lib. Enrol. / etc.)

NACIMIENTO 8.1.57 Mdeo. (Fecha / Lugar)

DOMICILIO: Av. Italia 6403 telef. 503208 (Calle / No. / Teléf. / Ciudad o Localidad)

PROFESIÓN U OCUPACIÓN: Licenciada en Ciencias Biológicas

LUGAR: Dir. Gral. Comercio Exterior **CARGO:** Técnico

IDEOLOGÍA POLÍTICA: **CLASIFICACIÓN:**

DATOS COMPLEMENTARIOS Casada (Est. Civil / Cónyuge / Hijos)

Otros familiares

F52

FECHA	DOCUMENTOS	222668 ANTECEDENTES A REGISTRAR
3.4.84	D.8401855/ 01/20/30	15.3.84-SE.PLA.CO.DI. por Nota No.3371/84/D solicita aval para Beca a Argentina,SE APRUEBA por Memo.(A) 522/84 (1ra.Parte) del 20.3.84(C)

Impreso en

JUNTA DE COMANDANTES EN JEFE

S. I. D.

222670-2

Fs 1

Dep. I ..... Secc. I .....

Sub Secc. A/N .....

Ficha No. ..... Confec. 3.4.84

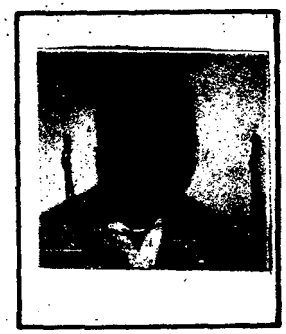

VAZQUEZ MELGAR ..... Rodolfo .....
Apellidos Nombres

DOCUMENTOS: C/C. BCA 72403 ..... C/I. 1.704.245-3 Mdeo.
Serie No. No. Dpto.

OTROS DOC. .....
Pasaporte Lib. Enrol. etc.

NACIMIENTO 21.10.60 Mdeo. .....
Fecha Lugar

DOMICILIO: Pilcomayo 4821/03 .....
Calle No. Teléf. Ciudad o Localidad

PROFESIÓN U OCUPACIÓN: Técnico en Comunicaciones Aeronáuticas .....

LUGAR: Dir. Gral. de Infraestructura Aeronáutica CARGO: .....

IDEOLOGÍA POLÍTICA: ..... CLASIFICACIÓN: .....

DATOS COMPLEMENTARIOS ....soltero.....
Est. Civil Cónyuge Hijos

.....
Otros familiares

Fs 2

FECHA	DOCUMENTOS	222670 ANTECEDENTES A REGISTRAR
3/4/84	D.8401855/ 10/22/31	15.3.84-SE.PLA.CO.DI. por Nota No.3371/84/D solicita aval para que el causante integre Misión al Exterior (Brasil), SE APRUEBA por Memo.(A) 522/84 (2da.Parte) del 20.3.84(C)

Impreso en

fs 1

JUNTA DE COMANDANTES EN JEFE 222671-0 Dep. 1 Secc. 1

S. I. D. Sub Secc. A/N

Ficha No. ..... Confec. 3.4.84

AMORIN LAGE ..... Gonzalo .....
Apellidos Nombres

DOCUMENTOS: C/C. BCA 67059 **C/I.** 1.381.327 Mdeo.
Serie No. No. Dpto.

OTROS DOC. .....
Pasaporte Lib. Enrol. etc.

NACIMIENTO 28.4.56 Mdeo.
Fecha Lugar

DOMICILIO: 18 de Julio 878/1001 .....
Calle No. Teléf. Ciudad o Localidad

PROFESIÓN U OCUPACIÓN: Ing. Industrial Mecañico

LUGAR: Laboratorio Dispert **CARGO:** Ing. Asistente en problemas industriales

IDEOLOGÍA POLÍTICA: ..... **CLASIFICACIÓN:** .....

DATOS COMPLEMENTARIOS soltero .....
Est. Civil Cónyuge Hijos

.....
Otros familiares

Es 2

FECHA	DOCUMENTOS	222671 ANTECEDENTES A REGISTRAR
3.4.84	D.8401855/ 01/23/31	15.3.84-SE.PLA.CO.DI. por Nota No.3371/84/D solicita aval para Beca a EE.UU., SE APRUEBA por Memo.(A) 522/84 (2da. Parte) del 20.3.84(C)

Impreso en

F-1

JUNTA DE COMANDANTES EN JEFE 222672-8 Dep. I Secc. I

S. I. D. Sub Secc. A/N

Ficha No. ..... Confec. 3.4.84

BONAVITA GRECO (Apellidos) Marcelo (Nombres)

DOCUMENTOS: C/C. BCA 76882 (Serie / No.) C/I. 1.534.531-8 Mdeo. (No. / Dpto.)

OTROS DOC. (Pasaporte / Lib. Enrol. / etc.)

NACIMIENTO 28.8.59 Mdeo. (Fecha / Lugar)

DOMICILIO: Miami 2013 Mdeo. - telef. 503432 (Calle / No. / Teléf. / Ciudad o Localidad)

PROFESIÓN U OCUPACIÓN: Téc. agropecuario

LUGAR: MAP-Serv. Veterinarios Departamentales de Florida **CARGO:** Ayudante de Veterinario

IDEOLOGÍA POLÍTICA: **CLASIFICACIÓN:**

DATOS COMPLEMENTARIOS soltero (Est. Civil / Cónyuge / Hijos)

Otros familiares

62

FECHA	DOCUMENTOS	222672 ANTECEDENTES A REGISTRAR
3.4.84	D 8401855/ 01/26/31	15.3.84-SE.PLA.CO.DI. por Nota No.3371/84/D solicita aval para Beca a Israel, SE APRUEBA por Memo.(A) No. 522/84 (2da.Parte) del 20.3.84(C)

Impreso en

JUNTA DE COMANDANTES EN JEFE
S. I. D.

222673-6

Dep. I FR1 Secc. I
Sub Secc. A/N
Ficha No. ..... Confec. 3.4.84

(2) (3)

PITETA ANTUNEZ OLO — LUIS ALBERTO
Apellidos — Nombres

DOCUMENTOS: C/C. ..... C/I. .....
Serie No. No. Dpto.

OTROS DOC. .....
Pasaporte Lib. Enrol. etc.

NACIMIENTO .....
Fecha Lugar

DOMICILIO: .....
Calle No. Teléf. Ciudad o Localidad

PROFESIÓN U OCUPACIÓN: Cantinero

LUGAR: Banco Do Brasil(Agencia Central) CARGO: .....

IDEOLOGÍA POLÍTICA: ..... CLASIFICACIÓN: .....

DATOS COMPLEMENTARIOS .....
Est. Civil Cónyuge Hijos

.....
Otros familiares

FECHA	DOCUMENTOS 222673	ANTECEDENTES A REGISTRAR B2.
3.4.84	8402276/1	31.3.84 - En la fecha se establece que sería el principal agitador político de la institución, fue presidente de la Asociación de Empleados habiéndose retirado de la misma para no "Quemarse", sus principales colaboradores serían Laura GOMEZ, Laura SIERRA y un portero conocido como "Mendy".Eval. -1 (00)
23.4.84	8402518/01	10.4.84. Ampliando Doc. 8402276, se establece que mantiene asiduas reuniones con el ex-jugador de fútbol Pedro Omar GRAFFIGNA, quien ha manifestado en todo momento su ideología marxista. Eval.B-1 (SI) Indica (1)al (3)

Impreso en

222674-4

FBI

JUNTA DE COMANDANTES EN JEFE

S. I. D.

Dep. I Secc. I

Sub Secc. A/N

Ficha No. ..... Confec. 3-4-84

..... SIERRA ..... Laura .....
Apellidos Nombres

DOCUMENTOS: C/C. ..... **C/I.** .....
Serie No. No. Dpto.

OTROS DOC. .....
Pasaporte Lib. Enrol. etc.

NACIMIENTO .....
Fecha Lugar

DOMICILIO: .....
Calle No. Teléf. Ciudad o Localidad

PROFESIÓN U OCUPACIÓN: Funcionario .....

LUGAR: Banco Do Brasil ..... **CARGO:** .....

IDEOLOGÍA POLÍTICA: ..... **CLASIFICACIÓN:** .....

DATOS COMPLEMENTARIOS .....
Est. Civil Cónyuge Hijos

.....
Otros familiares

FECHA	DOCUMENTOS	222674 ANTECEDENTES A REGISTRAR	F2
3.4.84	8402276/1	31.3.84 - En la fecha se establece que el principal agitador político del Banco Do Brasil es una persona de apellido PITETA, quien fue presidente de la Asociación de Empleados, habiéndose retirado de la misma para no "quemarse", siendo la causante presumiblemente de una de sus principales colaboradoras. Eval: B-1 (00)	

Impreso en

JUNTA DE COMANDANTES EN JEFE 222675-1

S. I. D.

Dep. I Secc. [illegible]

Sub Secc. A/N

Ficha No. ..... Confec. .....

02.04.84

DE LEON ..... Luis .....
Apellidos Nombres

DOCUMENTOS: C/C. ..... **C/I.** .....
Serie No. No. Dpto.

OTROS DOC. .....
Pasaporte Lib. Enrol. etc.

NACIMIENTO .....
Fecha Lugar

DOMICILIO: .....
Calle No. Teléf. Ciudad o Localidad

PROFESIÓN U OCUPACIÓN: Enpleado .....

LUGAR: Sección Mantenimiento, Sociedad Italiana de Socorros Mutuos **CARGO:** .....

IDEOLOGÍA POLÍTICA: Juan Manuel Blanes 1334 **CLASIFICACIÓN:** .....

DATOS COMPLEMENTARIOS .....
Est. Civil Cónyuge Hijos

.....
Otros familiares

FECHA	DOCUMENTOS	222675 ANTECEDENTES A REGISTRAR
02.04.84	8402242 Pág.001.	-23.03.84-Se ha tomado conocimiento de que en la Sociedad Italiana de Socorros Mutuos, sita en Juan Manuel Blanes 1334 esq. Chaná, se realiza una afiliación de tipo gremial para un"Comité Pro-Amnistía y Libertad" exigiendo una contribución monetaria. El causante es el principal reclutador. El mismo intimida y amenaza a los que se niegan al aporte y afiliación ya mencionada. EVAL.A-1 (P).

62

Impreso en

JUNTA DE COMANDANTES EN JEFE

S. I. D.

222676-9

B-1

Dep. I Secc. I

Sub Secc. A/N

Ficha No. ..... Confec. 30.03.84

LOPEZ Degles

Apellidos Nombres

DOCUMENTOS: C/C. ..... C/I. .....

Serie No. No. Dpto.

OTROS DOC. .....

Pasaporte Lib. Enrol. etc.

NACIMIENTO: .....

Fecha Lugar

DOMICILIO: ..... Unidad Casavalle

Calle No. Teléf. Ciudad o Localidad

PROFESIÓN U OCUPACIÓN: .....

LUGAR: ..... CARGO: .....

IDEOLOGÍA POLÍTICA: ..... CLASIFICACIÓN: .....

DATOS COMPLEMENTARIOS .....

Est. Civil Cónyuge Hijos

.....

Otros familiares

JUNTA DE COMANDANTES EN JEFE

S. I. D.

222676-9

B-1

Dep. I Secc. I

Sub Secc. A/N

Ficha No. ..... Confec. 30.03.84

LOPEZ (Apellidos) Degles (Nombres)

DOCUMENTOS: C/C. ..... (Serie / No.) C/I. ..... (No. / Dpto.)

OTROS DOC. ..... (Pasaporte / Lib. Enrol. / etc.)

NACIMIENTO ..... (Fecha / Lugar)

DOMICILIO: ..... (Calle / No. / Teléf. / Ciudad o Localidad) Unidad Casavalle

PROFESIÓN U OCUPACIÓN: .....

LUGAR: ..... CARGO: .....

IDEOLOGÍA POLÍTICA: ..... CLASIFICACIÓN: .....

DATOS COMPLEMENTARIOS ..... (Est. Civil / Cónyuge / Hijos)

..... (Otros familiares)

FECHA	DOCUMENTOS	222676 ANTECEDENTES A REGISTRAR
30.03.84	8400005 Pág.001 a 003.	-27.12.83-En un volante que se entregaba en la Granja "3 Palmas", ubicada en la Avda. San Martín 5622, del Movimiento "Hacia la Democracia", figura el causante como Centro Coordinador del mencionado Movimiento, a efectos de que concurran las personas que aún no efectuaron el correspondiente traslado de su Credencial Cívica, lo cual dicho Movimiento ofrece en forma gratuíta los trámites correspondientes a tales efectos. EVAL.A-1 (P).
3.5.84	8402722/3	**11.4.84 - En la fecha se establece que en el Barrio Berre se realizo una volanteada del Movimiento "Hacia la Democracia" Battlismo, donde se lo mencionada como encargado del local del Movimiento en Unidad Casavalle exhortandose a aquellas personas que deban efectuar traslado de Credencial a dirigirse a los locales del movimiento donde se les realizará el trámite gratuitamente.Eval:A-1 (00)**
3.5.84	8402719/03	10.4.84. Se toma conocimiento de un escrito que está circulando en distintas zonas de la capital, titulado "No nos moverán", en el cual se hace referencia a la situación de varias zonas de la ciudad, el que está fi mado por el Movimiento "HACIA LA DEMOCRACIA BATLLISMO", los Centros Coorinadores Batllistas y Cantones Familiares de distintos barrios, destacándose al causante como

Impreso en

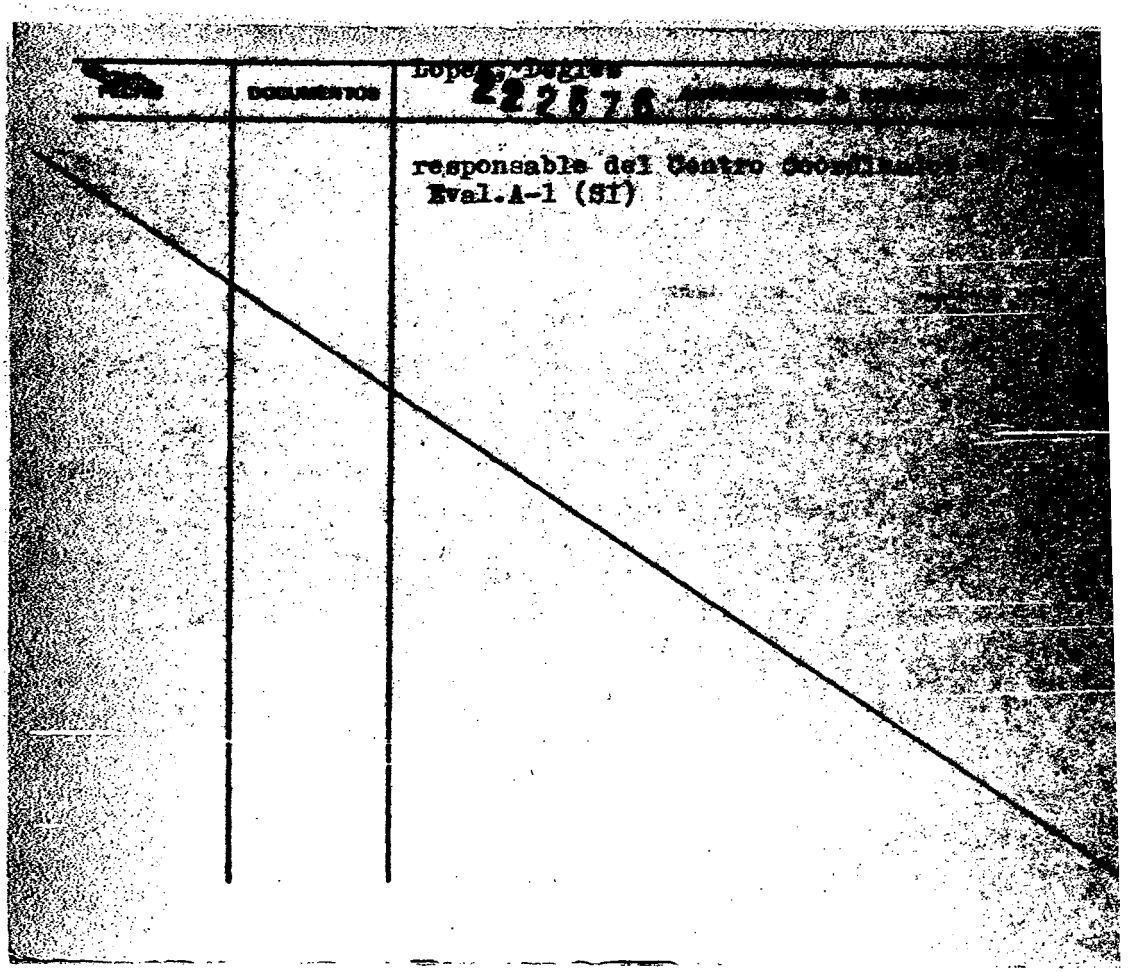
DOCUMENTOS
responsable del Centro
Eval.A-1 (SI)

JUNTA DE COMANDANTES EN JEFE
S. I. D.

222677-7

Dep. I Sub Secc. A/N Secc. 84

Ficha No. ..... Confec. 30.03.84

CABRERA (Apellidos) Juan Carlos (Nombres)

DOCUMENTOS: C/C. BIA (Serie) 15871 (Traslado realizado el 2.4.63)(1) (No.) C.I. 1.161.067(6) (No.) (Dpto.)
NAB 6710

OTROS DOC. (Pasaporte) 22.8.39(3) (Lib. Enrol.) (etc.)

NACIMIENTO (Fecha) 43 años en 1984 (Lugar) Colonia

DOMICILIO: (Calle) Br. Artigas 4126 Ap. 602(1984).(2) (No.) (Teléf.) (Ciudad o Localidad)
Pintor(4)

PROFESIÓN U OCUPACIÓN: Posee una Inmobiliaria en Bvar. España 2571 y una Empresa de mantenimiento de edificios

LUGAR: ..... CARGO: .....

IDEOLOGÍA POLÍTICA: ..... CLASIFICACIÓN: .....

DATOS COMPLEMENTARIOS (Est. Civil) ..... (Cónyuge) ..... (Hijos)

Hija de: Ana María CABRERA(5)
(Otros familiares)

FECHA	DOCUMENTOS	222677 ANTECEDENTES A REGISTRAR
30.03.84	8402065 Pág.001 a 002.-	-Recientemente quedó constituído el "Partido Laborista", el cual es liderado por el causante. Esta persona es de nivel intelectual medio, con escasos conocimientos en lo que se refiere a política. Su militancia anterior fue en las filas del "HERRERISMO", habiendo trabajado en las últimas elecciones nacionales, por la candidatura del Gral. Aguerrondo. Carecen totalmente de organización. Poseen un pequeño grupo de colaboradores, los que han desarrollado sus tareas en la recolección de firmas para el movimiento. La denominación "Laborista", según lo expresado por el causante, se debe a que ellos luchan especialmente por los obreros, mujeres y por la juventud uruguaya, manifestándose totalmente anticomunista. Los puntos fundamentales a fomentar por el Partido "Laborista", algunos de ellos son: a)"Una reactivación económica con la que se procura reducir los altos índices de desocupación a los normales de una economía sana" b)"Dar prioridad en el Presupuesto Nacional a Salud, Educación y Obras Públicas, reduciendo estrictamente los gastos de Defensa y de Presidencia de la República" c)"Un Plan Habitacional con cuotas de amortización que

Impreso en ... //

Fecha	Documentos	222677 ANTECEDENTES A REGISTRAR
		//..que no sobrepasen el 25 % de los ingresos [illegible] cleo familiar.", etc. Por lo expresado por el causante, por su forma [illegible] nar, no existe la posibilidad de que otros [illegible] partidos estén por detrás de él.. EVAL. [illegible]
11.5.84	8402619/8 y 7	11.4.84 - En la fecha se establece que el Partido [illegible] cretó su inscripción ante la Corte Electoral, [illegible] 10.017 firmas de adherentes. Las autoridades [illegible] sante, en carácter de Presidente y Walter Hugo [illegible] tario. onstituyeron domicilio legal en Bulevar [illegible] (00)
29.5.84	8403286/1 al 15,63 y 64	Ampliando anotaciones anteriores se establece que [illegible] designado apoderado del Partido Laborista, a los efectos [illegible] zar trámites ante la Corte Electoral. Eval. [illegible] Ind. [illegible]

JUNTA DE COMANDANTES EN JEFE 222678-5

S. I. D.

Dep. I Secc. IV

Sub Secc. A/N

Ficha No. ..... Confec. 30.03.84

DANDANELLI .....
Apellidos Nombres

DOCUMENTOS: C/C. ..... C/I. .....
Serie No. No. Dpto.

OTROS DOC. .....
Pasaporte Lib. Enrol. etc.

NACIMIENTO: .....
Fecha Lugar

DOMICILIO: .....
Calle No. Teléf. Ciudad o Localidad

PROFESIÓN U OCUPACIÓN: Comerciante

LUGAR: Granja "3 Palmas", Avda. San Martín 5622 Tel.22.33.37 CARGO: .....

IDEOLOGÍA POLÍTICA: ..... CLASIFICACIÓN: .....

DATOS COMPLEMENTARIOS .....
Est. Civil Cónyuge Hijos

.....
Otros familiares

FECHA	DOCUMENTOS	222678 ANTECEDENTES A REGISTRAR	82
30.03.84	8400005 Pág.001 a 003.	-27.12.83-En la mencionada Granja, propiedad de los hermanos DANDANELLI, se entregaba un volante del"Movimiento hacia la Democracia". En el cual hacen una seria de apreciaciones con respecto al actual Gobierno y dan una lista de "soluciones". También hacen un llamado a las personas que aún no han efectuado el traslado correspondiente de su Credencial Cívica, a que lo hagan a través de éste Movimiento sin costo alguno; dando para ello una dirección y un No.T.22.41.31 (Parahíba 5402 Bo.Municipal, Instrucciones) y una serie de "sucursales" ubicadas en los alrrededores de Montevideo. Este volante está titulado como Movimiento "Hacia la Democracia". Batllismo. EVAL.A-1 (P)	

Impreso en

JUNTA DE COMANDANTES EN JEFE 222679-3 F-1

S. I. D.

Dep. I Secc. I

Sub Secc. A/N

Ficha No. ..... Confec. 30.03.84

ANGELELLI Renée

Apellidos Nombres

DOCUMENTOS: C/C. ..... C/I. .....

Serie No. No. Dpto.

OTROS DOC. .....

Pasaporte Lib. Enrol. etc.

NACIMIENTO .....

Fecha Lugar

DOMICILIO: ..... Bo.Nuevo Marconi

Calle No. Teléf. Ciudad o Localidad

PROFESIÓN U OCUPACIÓN: .....

LUGAR: ..... CARGO: .....

IDEOLOGÍA POLÍTICA: ..... CLASIFICACIÓN: .....

DATOS COMPLEMENTARIOS .....

Est. Civil Cónyuge Hijos

.....

Otros familiares

FECHA	DOCUMENTOS	222679 ANTECEDENTES A REGISTRAR
30.03.84	8400005 Pág.001 a 003.	- 27.12.83-En un volante que se entregaba en la Granja "3 Palmas", ubicada en la Avda. San Martín 5622, del Movimiento "Hacia la Democracia", figura el causante como Centro Coordinador del mencionado Movimiento, a efectos de que concurran personas que aún no han efectuado el correspondiente traslado de su Credencial Cívica, lo cual dicho Movimiento ofrece en forma gratuita los trámites correspondientes a tales efectos. EVAL:A-1 (P).
3.5.84	8402722/3	11.4.84 - En la fecha se establece que en la zona del Barrio Berro se realizó una volanteada del Movimiento "Hacia la Democracia" Batllismo, el cual lleva por título "Al trabajo y a la lucha", donde se la menciona como encargada del local del movimiento en Barrio Nvo.Marconi, exhortando a aquellas personas que necesitan hacer traslado de Credenciales a dirigirse a los locales del movimiento donde se les realizara el tramite gratuitamente. Eval:A-1 (00)
3.5.84	8402719/03	10.4.84: Se toma conocimiento de un escrito que está circulando en distintas zonas de la capital, titulado: "No nos moverán", en el cual se hace referencia a la situación de varias zonas de la ciudad, el que está firmado por el Movimiento "HACIA LA DEMOCRACIA BATILLISMO" los Centros Coordinadores Batllistas y Cantones Familia

Imprenta en [illegible]

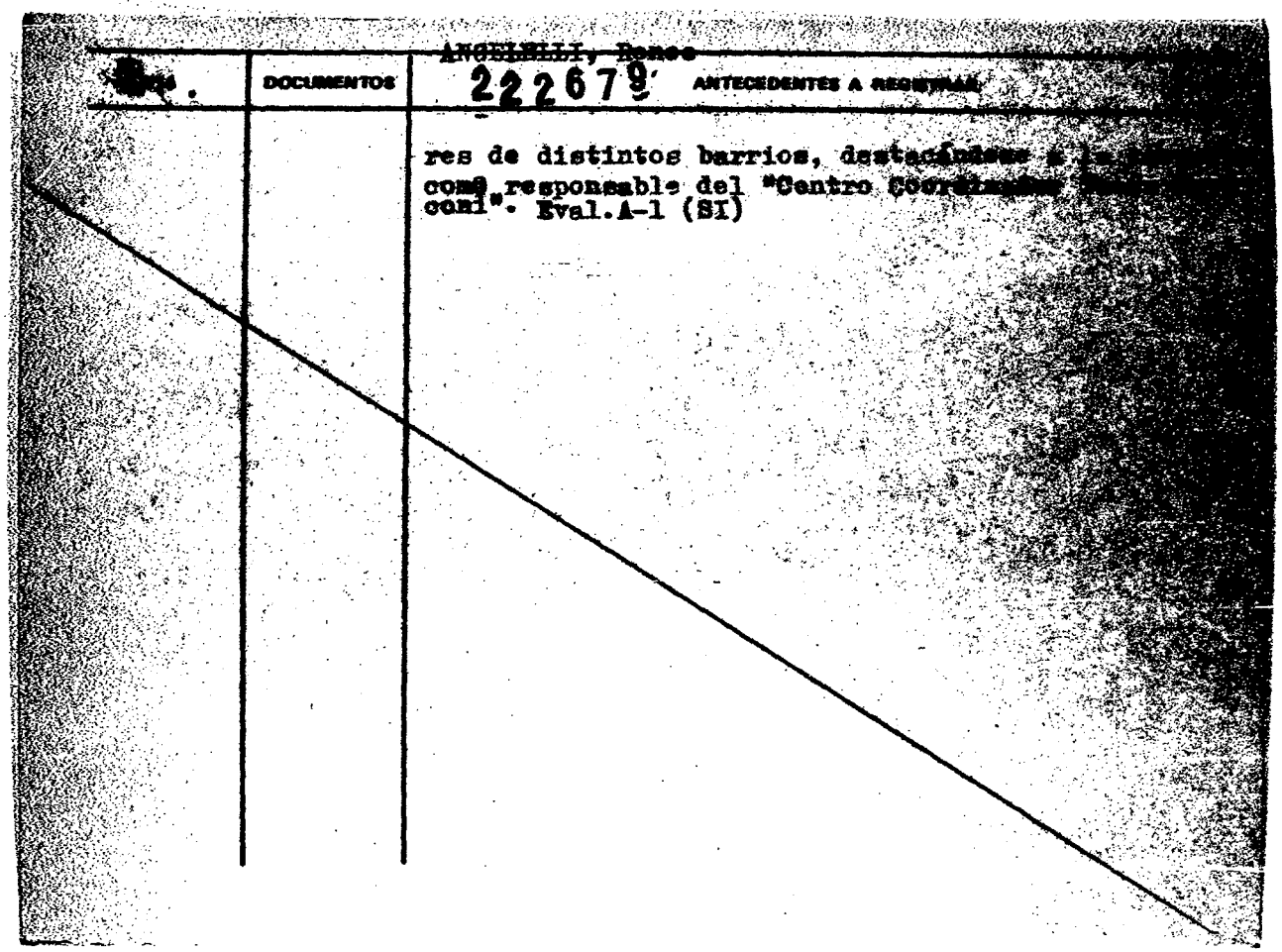

[illegible]	DOCUMENTOS	ANGELELLI, Renee 222679 ANTECEDENTES A REGISTRAR
		res de distintos barrios, destacándose a la [illegible] como responsable del "Centro Coordinador [illegible] coni". Eval.A-1 (SI)

JUNTA DE COMANDANTES EN JEFE 222680-1

S. I. D.

Dep. I Secc. FJ

Sub Secc. A/N

Ficha No. ..... Confec. 30.03.84

AYUSTO
Apellidos

Nombres

DOCUMENTOS: C/C. ..... **C/I.** .....
Serie No. No. Dpto.

OTROS DOC. .....
Pasaporte Lib. Enrol. etc.

NACIMIENTO: .....
Fecha Lugar

DOMICILIO: Ricardo Mackinon 5126 Barrio Borro
Calle No. Teléf. Ciudad o Localidad

PROFESIÓN U OCUPACIÓN: .....

LUGAR: ..... **CARGO:** .....

IDEOLOGÍA POLÍTICA: ..... **CLASIFICACIÓN:** .....

DATOS COMPLEMENTARIOS .....
Est. Civil Cónyuge Hijos

.....
Otros familiares

FECHA	DOCUMENTOS	222680 ANTECEDENTES A REGISTRAR
30.03.84	8400005 Pág.001 a 003.	-27.12.83-En un volante que se entregaba en la Granja "3 Palmas", ubicada en la Avda. San Martín 5622, del Movimiento "Hacia La Democracia", figura el causante como Centro Coordinador del mencionado Movimiento, a efectos de que concurran las personas que aún no han efectuado el traslado correspondiente de su Credencial Cívica, lo cual dicho Movimiento ofrece en forma gratuita los trámites correspondientes a tales efectos. EVAL: A-1 (P).-

62

Impreso en

FECHA	DOCUMENTOS	222680 ANTECEDENTES A REGISTRAR
30.03.84	8400005 Pág.001 a 002.	-27.12.83-En un volante que se entregaba en la Granja "3 Palmas", ubicada en la Avda. San Martín 5622, del Movimiento "Hacia La Democracia", figura el causante como Centro Coordinador del mencionado Movimiento, a efectos de que concurran las personas que aún no han efectuado el traslado correspondiente de su Credencial Cívica, lo cual dicho Movimiento ofrece en forma gratuita los trámites correspondientes a tales efectos. EVAL.A-1 (P).-

Impreso en

JUNTA DE COMANDANTES EN JEFE 222681-9

S. I. D.

Dep. I Secc. IV

Sub Secc. A/N

Ficha No. ..... Confec. 30.03.84

. BARRETO ....
Apellidos Nombres

DOCUMENTOS: C/C. ..... **C/I.** .....
Serie No. No. Dpto.

OTROS DOC. .....
Pasaporte Lib. Enrol. etc.

NACIMIENTO .....
Fecha Lugar

DOMICILIO: Jacinto Trápani ..... Barrio Marconi
Calle No. Teléf. Ciudad o Localidad

PROFESIÓN Ú OCUPACIÓN: .....

LUGAR: ..... **CARGO:** .....

IDEOLOGÍA POLÍTICA: ..... **CLASIFICACIÓN:** .....

DATOS COMPLEMENTARIOS .....
Est. Civil Cónyuge Hijos

.....
Otros familiares

FECHA	DOCUMENTOS	222681 ANTECEDENTES A REGISTRAR
30.03.84	8400005 Pág.001 a 003.	-27.12.83-En un volante que se entregaba en la Granja "3 Palmas", sita en Avda. San Martín 5622, del Movimiento "Hacia la Democracia", figura el causante como Centro Coordinador del mencionado movimiento, a efectos de que concurran las personas que aún no han efectuado el correspondiente traslado de su Credencial Cívica, lo cual dicho Movimiento ofrece en forma gratuita los trámites correspondientes a tales efectos. EVAL.A-1 (P).-

Impreso en

FECHA	DOCUMENTOS	222681 ANTECEDENTES A REGISTRAR
30.03.84	8400005 Pág.001 a 003.	-27.12.83-En un volante que se entregaba en la Granja "3 Palmas", sita en Avda. San Martín 5622, del Movimiento "Hacía la Democracía", figura el causante como Centro Coordinador del mencionado movimiento, a efectos de que concurran las personas que aún no han efectuado el correspondiente traslado de su Credencial Cívica, lo cual dicho Movimiento ofrece en forma gratuita los trámites correspondientes a tales efectos. EVAL.A-1 (P).-

Impreso en

JUNTA DE COMANDANTES EN JEFE

S. I. D.

222682-7

Dep. I — Secc. I

Sub Secc. A/N

Ficha No. ..... Confec. 3.4.84

SANABRIA (Apellidos) ..... Raúl (Nombres) .....

DOCUMENTOS: C/C. ACB (Serie) 8173 (No.) ..... **C/I.** (No.) ..... (Dpto.)

OTROS DOC. (Pasaporte) ..... (Lib. Enrol.) ..... (etc.)

NACIMIENTO (Fecha) ..... (Lugar) .....

DOMICILIO: Buenos Aires 212 (Calle) ..... (No.) ..... (Teléf.) ..... (Ciudad o Localidad) .....

PROFESIÓN U OCUPACIÓN: .....

LUGAR: ..... **CARGO:** .....

IDEOLOGÍA POLÍTICA: ..... **CLASIFICACIÓN:** .....

DATOS COMPLEMENTARIOS ..... (Est. Civil) (Cónyuge) (Hijos)

..... (Otros familiares)

FECHA	DOCUMENTOS	222682 ANTECEDENTES A REGISTRAR
30.9.83	30923/24, 014	- Afiliado al Partido Comunista con el N°. S/N , fecha de ingreso S/F . film incautado a Rodney Arismendi).- (EVALUACION: B-2). (TT) Comité: P.C. Sur-Zona:Sur Observaciones:Sur.-

Impreso en

JUNTA DE COMANDANTES EN JEFE 222683-5 F51

S. I. D.

Dep. I Secc. I

Sub Secc. A/N

Ficha No. ..... Confec. 3.4.84

SALVO (Apellidos) María Yudith (Nombres)

DOCUMENTOS: C/C. ABA (Serie) 2610 (No.) C/I. (No.) (Dpto.)

OTROS DOC. (Pasaporte) (Lib. Enrol.) (etc.)

NACIMIENTO (Fecha) (Lugar)

DOMICILIO: Gral. Farias 2823/1 (Calle) (No.) (Teléf.) (Ciudad o Localidad)

PROFESIÓN U OCUPACIÓN:

LUGAR: **CARGO:**

IDEOLOGÍA POLÍTICA: **CLASIFICACIÓN:**

DATOS COMPLEMENTARIOS (Est. Civil) (Cónyuge) (Hijos)

(Otros familiares)

FECHA	DOCUMENTOS	222683 ANTECEDENTES A REGISTRAR
30.9.83	30923/23, 014	- Afiliado al Partido Comunista con el N°. S/N , fec de ingreso S/F ... microfilm incautado a Rodney Ari mendi).- (EVALUACION: B-2). (TT) Comite: Ia Aurora 2oa. P.C.

Impreso en

JUNTA DE COMANDANTES EN JEFE 222684-3

S. I. D.

Dep. I Secc. I

Sub Secc. A/N

Ficha No. ..... Confec. 3.4.83

SALVO ..... Alberto .....
Apellidos Nombres

DOCUMENTOS: C/C. ABA 2630 **C/I.** .....
Serie No. No. Dpto.

OTROS DOC. .....
Pasaporte Lib. Enrol. etc.

NACIMIENTO .....
Fecha Lugar

DOMICILIO: Gral. Farias 2823 .....
Calle No. Teléf. Ciudad o Localidad

PROFESIÓN U OCUPACIÓN: .....

LUGAR: ..... **CARGO:** .....

IDEOLOGÍA POLÍTICA: ..... **CLASIFICACIÓN:** .....

DATOS COMPLEMENTARIOS .....
Est. Civil Cónyuge Hijos

.....
Otros familiares

FECHA	DOCUMENTOS	222684 ANTECEDENTES A REGISTRAR
30.9.83	30923/23, 014	- Afiliado al Partido Comunista con el Nº S/N , fec de ingreso S/F . Microfilm incautado a Rodney Ari mendi).- (EVALUACION: B-2). (TT) Comité:Comercial.Bancarios P.C. Observaciones:Hecho por Yanuzzi

Impreso en

JUNTA DE COMANDANTES EN JEFE 222685-0

S. I. D.

Dep. I Secc. I

Sub Secc. A/N

Ficha No. ..... Confec. 3.4.83

FS1

SALVETTI GROSSKOPF (Apellidos) Rolando (Nombres)

DOCUMENTOS: C/C. ..... (Serie / No.) **C/I.** ..... (No. / Dpto.)

OTROS DOC. ..... (Pasaporte / Lib. Enrol. / etc.)

NACIMIENTO: 60 años (1968) (Fecha) Uruguay (Lugar)

DOMICILIO: Calle 8 7973 Of. 1 y 2 (Pajas Blancas) (Calle / No. / Teléf. / Ciudad o Localidad)

PROFESIÓN U OCUPACIÓN: Oficial Tornero. Metal

LUGAR: UTE. T. Generales **CARGO:** .....

IDEOLOGÍA POLÍTICA: ..... **CLASIFICACIÓN:** .....

DATOS COMPLEMENTARIOS ..... (Est. Civil / Cónyuge / Hijos)

..... (Otros familiares)

FECHA	DOCUMENTOS	222685 ANTECEDENTES A REGISTRAR
9.10.83	30923/247; 014	- Afiliado al Partido Comunista con el N°.31959 , fech de ingreso 8.6.68 . . . film incautado a Rodney Aria mendi).- (EVALUACION: B-2). (TT) Secc:J.Grimau-T.Generales Dpto.Montevideo

Impreso en

222686-8

B1

JUNTA DE COMANDANTES EN JEFE

S. I. D.

Dep. I Secc. I

Sub Secc. A/N

Ficha No. ..... Confec. 3.4.84

SALVARREY Juan
Apellidos Nombres

DOCUMENTOS: C/C. ACB 3516 **C/I.** .....
Serie No. No. Dpto.

OTROS DOC. .....
Pasaporte Lib. Enrol. etc.

NACIMIENTO .....
Fecha Lugar

DOMICILIO: Estanislao Vega 3658 .....
Calle No. Teléf. Ciudad o Localidad

PROFESIÓN U OCUPACIÓN: .....

LUGAR: ..... **CARGO:** .....

IDEOLOGÍA POLÍTICA: ..... **CLASIFICACIÓN:** .....

DATOS COMPLEMENTARIOS .....
Est. Civil Cónyuge Hijos

.....
Otros familiares

FECHA	DOCUMENTOS	222686 ANTECEDENTES A REGISTRAR	F2
3.9.83	30923/22, 014	- Afiliado al Partido Comunista con el N°. S/N , fech de ingreso S/F . . ofilm incautado a Rodney Ario mendi).- (EVALUACION: B-2). (TT) Comité:Bestar P.C. Observaciones:Recogido por Guillermo Bechard.	

Impreso en

JUNTA DE COMANDANTES EN JEFE 222687-6

S. I. D.

Dep. I FSA Secc. I

Sub Secc. A/N

Ficha No. ..... Confec. 3.4.84

SANCHEZ (Apellidos) Hortencia (Nombres)

DOCUMENTOS: C/C. ACB (Serie) 6474 (No.) C/I. (No.) (Dpto.)

OTROS DOC. (Pasaporte) (Lib. Enrol.) (etc.)

NACIMIENTO (Fecha) (Lugar)

DOMICILIO: Reyes 1342 (Calle) (No.) (Teléf.) (Ciudad o Localidad)

PROFESIÓN U OCUPACIÓN:

LUGAR: **CARGO:**

IDEOLOGÍA POLÍTICA: **CLASIFICACIÓN:**

DATOS COMPLEMENTARIOS (Est. Civil) (Cónyuge) (Hijos)

(Otros familiares)

752

FECHA	DOCUMENTOS	222687 ANTECEDENTES A REGISTRAR
30.9*83	30923/24,-014	Afiliado al Partido Comunista con el N°. S/N , fecha de ingreso S/F .(Microfilm incautado a Rodney Arismendi).- (EVALUACION: B-2). (TT) Comité:Bancarios P.C. Observaciones: Hecho por Luis Bardazano en Hipt.

Impreso en

JUNTA DE COMANDANTES EN JEFE 222688-4

S. I. D.

Dep. I FSA Secc. I

Sub Secc. A/N

Ficha No. ..... Confec. 3.4.84

SANCHEZ (Apellidos) Felipe (Nombres)

DOCUMENTOS: C/C. ACB (Serie) 3214 (No.) C/I. (No.) (Dpto.)

OTROS DOC. (Pasaporte) (Lib. Enrol.) (etc.)

NACIMIENTO (Fecha) (Lugar)

DOMICILIO: Esparta 3748 (Calle) (No.) (Teléf.) (Ciudad o Localidad)

PROFESIÓN U OCUPACIÓN:

LUGAR: CARGO:

IDEOLOGÍA POLÍTICA: CLASIFICACIÓN:

DATOS COMPLEMENTARIOS (Est. Civil) (Cónyuge) (Hijos)

(Otros familiares)

F12

FECHA	DOCUMENTOS	222688 ANTECEDENTES A REGISTRAR
30.9.83	30923/24, 014	- Afiliado al Partido Comunista con el N°. S/N , fecha de ingreso S/F . (Microfilm incautado a Rodney Ariemendi).- (EVALUACION: B-2). (TT) Comité:Sec.11.

Impreso en

JUNTA DE COMANDANTES EN JEFE 222689-2 Fs 1

S. I. D.

Dep. I Secc. I

Sub Secc. A/N

Ficha No. ..... Confec. 3.4.64

SANCHEZ M (Apellidos) Ster (Nombres)

DOCUMENTOS: C/C. AEA 5408 (Serie / No.) C/I. ..... (No. / Dpto.)

OTROS DOC. ..... (Pasaporte / Lib. Enrol. / etc.)

NACIMIENTO: ..... (Fecha / Lugar)

DOMICILIO: Máximo Gomez 4329 (Calle / No. / Teléf. / Ciudad o Localidad)

PROFESIÓN U OCUPACIÓN: .....

LUGAR: ..... CARGO: .....

IDEOLOGÍA POLÍTICA: ..... CLASIFICACIÓN: .....

DATOS COMPLEMENTARIOS ..... (Est. Civil / Cónyuge / Hijos)

..... (Otros familiares)

FECHA	DOCUMENTOS	222689 ANTECEDENTES A REGISTRAR
30.9.83	30923/24, 0014	- Afiliado al Partido Comunista con el Nº. S/N , fech de ingreso S/F . (Microfilm incautado a Rodney Ariemendi).- (EVALUACION: B-2). (TT) Comité:Aires Puros U.J.C. Observaciones:Hecho por Bonavita

Impreso en

FS1

JUNTA DE COMANDANTES EN JEFE 222690-0 Dep. I Secc. I

S. I. D. Sub Secc. A/N

Ficha No. ..... Confec. .....

SANDOVAL de IZAGUIRRE ..... Elisa .....
Apellidos Nombres

DOCUMENTOS: C/C. MAA 16,970 ..... **C/I.** .....
Serie No. No. Dpto.

OTROS DOC. .....
Pasaporte Lib. Enrol. etc.

NACIMIENTO 37 años (1965) .....
Fecha Lugar

DOMICILIO: Oribe 756 .....
Calle No. Teléf. Ciudad o Localidad

PROFESIÓN U OCUPACIÓN: Labores .....

LUGAR: ..... **CARGO:** .....

IDEOLOGÍA POLÍTICA: ..... **CLASIFICACIÓN:** .....

DATOS COMPLEMENTARIOS .....
Est. Civil Cónyuge Hijos

.....
Otros familiares

FECHA	DOCUMENTOS	222690 ANTECEDENTES A REGISTRAR
17.5.76	0689	- Afiliado al Partido Comunista con el N°. 23.501 , fecha de ingreso 26.8.65. (Microfilm incautado a Rodney Arismendi).- (EVALUACION: B-1). (TT)

Impreso en

JUNTA DE COMANDANTES EN JEFE 222691-8

S. I. D.

Dep. I Sección I

Sub Secc. A/N

Ficha No. ..... Confec. 3.4.83

SANCHEZ de ITURRIOZ ... Teresa .....
Apellidos Nombres

DOCUMENTOS: C/C. AAA ..5737 ..... C/I. .....
Serie No. No. Dpto.

OTROS DOC. .....
Pasaporte Lib. Enrol. etc.

NACIMIENTO .....
Fecha Lugar

DOMICILIO: Enrique Castro 4376 .....
Calle No. Teléf. Ciudad o Localidad

PROFESIÓN U OCUPACIÓN: .....

LUGAR: ..... CARGO: .....

IDEOLOGÍA POLÍTICA: ..... CLASIFICACIÓN: .....

DATOS COMPLEMENTARIOS .....
Est. Civil Cónyuge Hijos

.....
Otros familiares

FECHA	DOCUMENTOS	222691 ANTECEDENTES A REGISTRAR
7.10.83	30923/218, 009	- Afiliado al Partido Comunista con el N°. S/N ; fec de ingreso S/F .(Microfilm incautado a Rodney Arimendi).- (EVALUACION: B-2). (TT) Observaciones:Secc.Transporte-Línea I.

Impreso en

JUNTA DE COMANDANTES EN JEFE

S. I. D.

222692-6

FS1

Dep. I Secc. I

Sub Secc. A/N

Ficha No. ..... Confec. 3.4.84

SALINAS CARBAJAL (Apellidos) José (Nombres)

DOCUMENTOS: C/C. MFA (Serie) 5237 (No.) C/I. (No.) (Dpto.)

OTROS DOC. (Pasaporte) (Lib. Enrol.) (etc.)

NACIMIENTO 39 años (1963) (Fecha) (Lugar)

DOMICILIO: Parque Colon- Cardona (Calle) (No.) (Teléf.) (Ciudad o Localidad)

PROFESIÓN U OCUPACIÓN: Jornalero

LUGAR: **CARGO:**

IDEOLOGÍA POLÍTICA: **CLASIFICACIÓN:**

DATOS COMPLEMENTARIOS (Est. Civil) (Cónyuge) (Hijos)

(Otros familiares)

FECHA	DOCUMENTOS	222692 ANTECEDENTES A REGISTRAR
17.5.76	0689	- Afiliado al Partido Comunista con el Nº. 20099 , fec de ingreso 20.9.63 . (Microfilm incautado a Rodney Arimendi).- (EVALUACION: B-1). (TT)

Impreso en

222693-4

Fs1

JUNTA DE COMANDANTES EN JEFE

S. I. D.

Dep. I Secc. I

Sub Secc. A/N

Ficha No. ..... Confec. 3.4.84

SANCHEZ GONZALEZ (Apellidos) Juan José (Nombres)

DOCUMENTOS: C/C. RIB 22.370 (Serie / No.) C/I. ..... (No. / Dpto.)

OTROS DOC. ..... (Pasaporte / Lib. Enrol. / etc.)

NACIMIENTO: 36 años (1971) (Fecha / Lugar)

DOMICILIO: Calle Cervantes 1237-25 de Mayo y Diego Lamas-Barrio La Estrella (Calle / No. / Teléf. / Ciudad o Localidad) Salto

PROFESIÓN U OCUPACIÓN: Rural

LUGAR: ..... CARGO: .....

IDEOLOGÍA POLÍTICA: ..... CLASIFICACIÓN: .....

DATOS COMPLEMENTARIOS ..... (Est. Civil / Cónyuge / Hijos)

..... (Otros familiares)

FECHA	DOCUMENTOS	222693 ANTECEDENTES A REGISTRAR
17.5.76	0689	- Afiliado al Partido Comunista con el N° 54.945 , fecha de ingreso 20.5.71 . Microfilm incautado a Rodney Arismendi).- (EVALUACION: B-1). (TT)

Impreso en

JUNTA DE COMANDANTES EN JEFE

S. I. D.

222694-2

Dep. I

Sección I

Sub Secc. A/N

Ficha No. ..... Confec. 3 e 4 e 84

SANCHEZ ..... Pedro .....
Apellidos Nombres

DOCUMENTOS: C/C. ..... **C/I.** .....
Serie No. No. Dpto.

OTROS DOC. .....
Pasaporte Lib. Enrol. etc.

NACIMIENTO: 35 años (1958) .....
Fecha Lugar

DOMICILIO: Salto y Corralito .....
Calle No. Teléf. Ciudad o Localidad

PROFESIÓN U OCUPACIÓN: Peón de Molino .....

LUGAR: ..... **CARGO:** .....

IDEOLOGÍA POLÍTICA: ..... **CLASIFICACIÓN:** .....

DATOS COMPLEMENTARIOS .....
Est. Civil Cónyuge Hijos

.....
Otros familiares

FECHA	DOCUMENTOS	222694 ANTECEDENTES A REGISTRAR
17.5.76	0689	- Afiliado al Partido Comunista con el N°8487 , fecha de ingreso 20.9.58 . (Microfilm incautado a Rodney Arismendi).- (EVALUACION: B-1). (TT)

Impreso en

JUNTA DE COMANDANTES EN JEFE 222695-9 Dep. I F51 Secc. I

S. I. D.

Sub Secc. A/N

Ficha No. ..... Confec. 3.e.4.84

SANCHEZ GONZALEZ (Apellidos) Pedro (Nombres)

DOCUMENTOS: C/C. JEB 1041 (Serie / No.) C/I. ..... (No. / Dpto.)

OTROS DOC. ..... (Pasaporte / Lib. Enrol. / etc.)

NACIMIENTO: 56 años (1971) (Fecha / Lugar)

DOMICILIO: Barrio Hospital Salto (Calle / No. / Teléf. / Ciudad o Localidad)

PROFESIÓN U OCUPACIÓN: Jornalero

LUGAR: ..... **CARGO:** .....

IDEOLOGÍA POLÍTICA: ..... **CLASIFICACIÓN:** .....

DATOS COMPLEMENTARIOS ..... (Est. Civil / Cónyuge / Hijos)

..... (Otros familiares)

FECHA	DOCUMENTOS	222695 ANTECEDENTES A REGISTRAR
17.5.76	0689	- Afiliado al Partido Comunista con el N°. 54.820 , fec de ingreso 7.5.71 . (Microfilm incautado a Rodney Arimendi).- (EVALUACION: B-1). (TT)

Impreso en

JUNTA DE COMANDANTES EN JEFE 222696-7 Dep. I Secc. I

S. I. D. Sub Secc. A/N

Ficha No. ..... Confec. 3.4.84

SALVETTI (Apellidos) Rolando (Nombres)

DOCUMENTOS: C/C. ACB 2710 (Serie / No.) C/I. ..... (No. / Dpto.)

OTROS DOC. ..... (Pasaporte / Lib. Enrol. / etc.)

NACIMIENTO ..... (Fecha / Lugar)

DOMICILIO: Calle 8 7973 (Pajas Blancas) (Calle / No. / Telef. / Ciudad o Localidad)

PROFESIÓN U OCUPACIÓN: .....

LUGAR: ..... CARGO: .....

IDEOLOGÍA POLÍTICA: ..... CLASIFICACIÓN: .....

DATOS COMPLEMENTARIOS ..... (Est. Civil / Cónyuge / Hijos)

..... (Otros familiares)

FECHA	DOCUMENTOS	222696 ANTECEDENTES A REGISTRAR
3.9.83	30923/23, 014	- Afiliado al Partido Comunista con el N°. S/N , fecha de ingreso S/F . (Microfilm incautado a Rodney Ariasmendi).- (EVALUACION: B-2). (TT) Comité:Grimau Zona:P.C.

B2

Impreso en

222697-5

JUNTA DE COMANDANTES EN JEFE

S. I. D.

3.4.84.(KE)

Dep. I Sección IV

Sub Secc. A/N

Ficha No. ..... Confec. .....

HENDERSON Enrique

Apellidos Nombres

DOCUMENTOS: C/C. ..... **C/I.** .....
Serie No. No. Dpto.

OTROS DOC. .....
Pasaporte Lib. Enrol. etc.

NACIMIENTO: .....
Fecha Lugar

DOMICILIO: .....
Calle No. Teléf. Ciudad o Localidad

PROFESIÓN U OCUPACIÓN: .....

LUGAR: ..... **CARGO:** .....

IDEOLOGÍA POLÍTICA: ..... **CLASIFICACIÓN:** .....

DATOS COMPLEMENTARIOS .....
Est. Civil Cónyuge Hijos

.....
Otros familiares

FECHA	DOCUMENTOS	222697 ANTECEDENTES A REGISTRAR
3.4.84	33890/41	Integra en calidad de Suplente el Organo Ejecutivo Departamental del Partido Colorado por el Departamento de Salto - Eval.= (A-1)(46)

Impreso en

JUNTA DE COMANDANTES EN JEFE 222698-3

S. I. D. 3.4.84.(KE)

Dep. I Sección

Sub Secc. A/N

Ficha No. ..... Confec. .....

SEÑORALE ..... Pedro .....
Apellidos Nombres

DOCUMENTOS: C/C. ..... **C/I.** .....
Serie No. No. Dpto.

OTROS DOC. .....
Pasaporte Lib. Enrol. etc.

NACIMIENTO: .....
Fecha Lugar

DOMICILIO: .....
Calle No. Teléf. Ciudad o Localidad

PROFESIÓN U OCUPACIÓN: .....

LUGAR: ..... **CARGO:** .....

IDEOLOGÍA POLÍTICA: ..... **CLASIFICACIÓN:** .....

DATOS COMPLEMENTARIOS .....
Est. Civil Cónyuge Hijos

.....
Otros familiares

FECHA	DOCUMENTOS	222698 ANTECEDENTES A REGISTRAR
3.4.84	33890/41	Integra en calidad de Suplente el Organo Ejecutivo Departamental del Partido Colorado por el Departamento de Salto - Eval.- (A1) (KE)

Impreso en

JUNTA DE COMANDANTES EN JEFE 222699-1

S. I. D. 3.4.84.(KE)

Dep. I Sección IV

Sub Secc. A/N

Ficha No. ..... Confec. .....

GIACHETTO (Apellidos) José (Nombres)

DOCUMENTOS: C/C. ..... (Serie / No.) **C/I.** ..... (No. / Dpto.)

OTROS DOC. ..... (Pasaporte / Lib. Enrol. / etc.)

NACIMIENTO: ..... (Fecha / Lugar)

DOMICILIO: ..... (Calle / No. / Teléf. / Ciudad o Localidad)

PROFESIÓN U OCUPACIÓN: .....

LUGAR: ..... **CARGO:** .....

IDEOLOGÍA POLÍTICA: ..... **CLASIFICACIÓN:** .....

DATOS COMPLEMENTARIOS ..... (Est. Civil / Cónyuge / Hijos)

..... (Otros familiares)

FECHA	DOCUMENTOS	222699 ANTECEDENTES A REGISTRAR
3.4.84	33090/40	Integra en calidad de Suplente el Organo Ejecutivo Departamental del Partido Colorado por el Departamento de Salto.- Eval.- (A-1)C4E)

Impreso en

JUNTA DE COMANDANTES EN JEFE 222700-7

S. I. D. 3.4.84.(KE)

Dep. I Secc. 6

Sub Secc. A/N

Ficha No. ..... Confec. .....

SILVA (Apellidos) Carlos (Nombres)

DOCUMENTOS: C/C. ..... (Serie / No.) **C/I.** ..... (No. / Dpto.)

OTROS DOC. ..... (Pasaporte / Lib. Enrol. / etc.)

NACIMIENTO: ..... (Fecha / Lugar)

DOMICILIO: ..... (Calle / No. / Teléf. / Ciudad o Localidad)

PROFESIÓN U OCUPACIÓN: .....

LUGAR: ..... **CARGO:** .....

IDEOLOGÍA POLÍTICA: ..... **CLASIFICACIÓN:** .....

DATOS COMPLEMENTARIOS ..... (Est. Civil / Cónyuge / Hijos)

..... (Otros familiares)

FECHA	DOCUMENTOS	222700 ANTECEDENTES A REGISTRAR	52
3-4-84	33090/41	Integra en calidad de Suplente el Organo Ejecutivo Departamental del Partido Colorado por el Departamento de Salto .- Eval.- (A1)CKG)	

Impreso en

222701-5

JUNTA DE COMANDANTES EN JEFE 3.4.84.(KE)

S. I. D.

Dep. I Sección 6

Sub Sec. A/N

Ficha No. ..... Confec. .....

BATLLE DELGADO ..... Carlos .....
Apellidos Nombres

DOCUMENTOS: C/C. ..... **C/I.** .....
Serie No. No. Dpto.

OTROS DOC. .....
Pasaporte Lib. Enrol. etc.

NACIMIENTO .....
Fecha Lugar

DOMICILIO: .....
Calle No. Teléf. Ciudad o Localidad

PROFESIÓN U OCUPACIÓN: .....

LUGAR: ..... **CARGO:** .....

IDEOLOGÍA POLÍTICA: ..... **CLASIFICACIÓN:** .....

DATOS COMPLEMENTARIOS .....
Est. Civil Cónyuge Hijos

.....
Otros familiares

FECHA	DOCUMENTOS	222701 ANTECEDENTES A REGISTRAR
3.4.14	33090/44	Integra en calidad de Titular el Organo Ejecutivo Departamental del Partido Colorado por el Departamento de Soriano - Eval.- (A1) (KE)

Impreso en

222702-3

JUNTA DE COMANDANTES EN JEFE 3.4.84.(KE) Dep. I Secc. IV

S. I. D. Sub Secc. A/N

Ficha No. ..... Confec. .....

CUSSONI ..... Hugo .....

Apellidos Nombres

DOCUMENTOS: C/C. ..... **C/I.** .....

Serie No. No. Dpto.

OTROS DOC. .....

Pasaporte Lib. Enrol. etc.

NACIMIENTO .....

Fecha Lugar

DOMICILIO: .....

Calle No. Teléf. Ciudad o Localidad

PROFESIÓN U OCUPACIÓN: .....

LUGAR: ..... **CARGO:** .....

IDEOLOGÍA POLÍTICA: ..... **CLASIFICACIÓN:** .....

DATOS COMPLEMENTARIOS .....

Est. Civil Cónyuge Hijos

.....

Otros familiares

FECHA	DOCUMENTOS	222702 ANTECEDENTES A REGISTRAR
3.4.84	33090/44	Integra en calidad de Titular el Organo Ejecutivo Departamental del Partido Colorado por el Departamento de Soriano - Eval.- (A-1) (KE)

Impreso en

JUNTA DE COMANDANTES EN JEFE 222703-1

S. I. D. 3.4.84.(KE)

Dep. Secc.

Sub Secc. A/N

Ficha No. ..... Confec. .....

RODRIGUEZ ..... Walfredo .....

Apellidos Nombres

DOCUMENTOS: C/C. ..... **C/I.** .....

Serie No. No. Dpto.

OTROS DOC. .....

Pasaporte Lib. Enrol. etc.

NACIMIENTO: .....

Fecha Lugar

DOMICILIO: .....

Calle No. Teléf. Ciudad o Localidad

PROFESIÓN U OCUPACIÓN: .....

LUGAR: ..... **CARGO:** .....

IDEOLOGÍA POLÍTICA: ..... **CLASIFICACIÓN:** .....

DATOS COMPLEMENTARIOS .....

Est. Civil Cónyuge Hijos

.....

Otros familiares

FECHA	DOCUMENTOS	222703 ANTECEDENTES A REGISTRAR	52
3.4.84	33090/44	Integra en calidad de Titular el Organo Ejecutivo Departamental del Partido Colorado por el Departamento de Soriano - Eval.- (A-1) C#6)	

Impreso en

222704-9

JUNTA DE COMANDANTES EN JEFE

S. I. D.

3.4.84.(KE)

Dep. I Secc. 5

Sub Secc. A/N

Ficha No. ..... Confec. .....

GIL ..... Antonio Esteban .....

Apellidos Nombres

DOCUMENTOS: C/C. ..... **C/I.** .....

Serie No. No. Dpto.

OTROS DOC. .....

Pasaporte Lib. Enrol. etc.

NACIMIENTO .....

Fecha Lugar

DOMICILIO: .....

Calle No. Teléf. Ciudad o Localidad

PROFESIÓN U OCUPACIÓN: .....

LUGAR: ..... **CARGO:** .....

IDEOLOGÍA POLÍTICA: ..... **CLASIFICACIÓN:** .....

DATOS COMPLEMENTARIOS .....

Est. Civil Cónyuge Hijos

.....

Otros familiares

FECHA	DOCUMENTOS	222704 ANTECEDENTES A REGISTRAR
3.4.14	33090/44	Integra en calidad de Titular el Organo Ejecutivo Departamental del Partido Colorado por el Departamento de Soriano.- Eval.- (A l) (Ke)

Impreso en

222705-6

JUNTA DE COMANDANTES EN JEFE
S. I. D.

3.4.84.(KE)

Dep. I Secc. 4
Sub Secc. A/N
Ficha No. ..... Confec. .....

SILVA (Apellidos) Manuel (Nombres)

DOCUMENTOS: C/C. ..... (Serie / No.) **C/I.** ..... (No. / Dpto.)

OTROS DOC. ..... (Pasaporte / Lib. Enrol. / etc.)

NACIMIENTO: ..... (Fecha / Lugar)

DOMICILIO: ..... (Calle / No. / Teléf. / Ciudad o Localidad)

PROFESIÓN U OCUPACIÓN: .....

LUGAR: ..... **CARGO:** .....

IDEOLOGÍA POLÍTICA: ..... **CLASIFICACIÓN:** .....

DATOS COMPLEMENTARIOS ..... (Est. Civil / Cónyuge / Hijos)

..... (Otros familiares)

FECHA	DOCUMENTOS	222705 ANTECEDENTES A REGISTRAR	52
3.4.14	33090A43	Integra en calidad de Titular el Organo Ejecutivo Departamental del Partido Colorado por el Departamento de Río Negro - Eval.- (A-1) (CME)	

Impreso en

222706-4

JUNTA DE COMANDANTES EN JEFE 3.4.84.(KE)

S. I. D.

Dep. I Secc. 59

Sub Secc. A/N

Ficha No. ..... Confec. .....

DANTE ..... José .....
Apellidos Nombres

DOCUMENTOS: C/C. ..... **C/I.** .....
Serie No. No. Dpto.

OTROS DOC. .....
Pasaporte Lib. Enrol. etc.

NACIMIENTO .....
Fecha Lugar

DOMICILIO: .....
Calle No. Teléf. Ciudad o Localidad

PROFESIÓN U OCUPACIÓN: .....

LUGAR: ..... **CARGO:** .....

IDEOLOGÍA POLÍTICA: ..... **CLASIFICACIÓN:** .....

DATOS COMPLEMENTARIOS .....
Est. Civil Cónyuge Hijos

.....
Otros familiares

FECHA	DOCUMENTOS	222706 ANTECEDENTES A REGISTRAR	52
3.4.84	38090/42	Integra en calidad de Pro-Secretario el Organo Ejecutivo Departamental del Partido Colorado por el Departamento de Paysandú - Eval.= (A1)(CLE)	

Impreso en

JUNTA DE COMANDANTES EN JEFE 222707-2 Dep. I Secc. 61

S. I. D. Sub Secc. A/N

3.4.84.(KE) Ficha No. ..... Confec. .....

SARNICOLA Apellidos

Ananías Nombres

DOCUMENTOS: C/C. ..... Serie ..... No. **C/I.** ..... No. ..... Dpto.

OTROS DOC. ..... Pasaporte ..... Lib. Enrol. ..... etc.

NACIMIENTO: ..... Fecha ..... Lugar

DOMICILIO: ..... Calle ..... No. ..... Teléf. ..... Ciudad o Localidad

PROFESIÓN U OCUPACIÓN: .....

LUGAR: ..... **CARGO:** .....

IDEOLOGÍA POLÍTICA: ..... **CLASIFICACIÓN:** .....

DATOS COMPLEMENTARIOS ..... Est. Civil ..... Cónyuge ..... Hijos

..... Otros familiares

FECHA	DOCUMENTOS	222707 ANTECEDENTES A REGISTRAR
3.4.84	33890/42	Integra en calidad de Pro Secretario el Organo Ejecutivo Departamental del Partido Colorado por el Departamento de Paysandú. Eval.- (A-1) (KE)

Impreso en

JUNTA DE COMANDANTES EN JEFE

S. I. D. 222708-0

3.4.84.(KE)

Dep. I Secc. 4

Sub Secc. A/N

Ficha No. ..... Confec. .....

DIAZ DIAZ (1) — Apellidos

Octavio — Nombres

DOCUMENTOS: C/C. KAA 16375 (2) — Serie / No. **C/I.** 51.853 (Paysandú) (3) — No. / Dpto.

OTROS DOC. ..... — Pasaporte / Lib. Enrol. / etc.

NACIMIENTO: 1.1.40 (4) — Fecha — Paysandú (5) — Lugar

DOMICILIO: Gran Bretaña 1307 (6) — Calle / No. / Teléf. / Ciudad o Localidad

PROFESIÓN U OCUPACIÓN: Experto Forestal (7)

LUGAR: ..... **CARGO:** .....

IDEOLOGÍA POLÍTICA: ..... **CLASIFICACIÓN:** .....

DATOS COMPLEMENTARIOS casado (8) — Est. Civil / Cónyuge / Hijos

..... — Otros familiares

FECHA	DOCUMENTOS	222708 ANTECEDENTES A REGISTRAR
3.4.84	33090/41	Integra en calidad de Pro- Secretario el Organo Ejecutivo Departamental del Partido Colorado por el Departamento de Paysandú - Eval.- (A1)(CE)
11.7.84	840460/02 021	22.6.84 Figura en una nómina de ciudadanos que solicitan su afiliación al P. Colorado. Eval. A-1 (SI) Indica (1) al (8).-

Ingreso en

JUNTA DE COMANDANTES EN JEFE 222709-8

S. I. D.

3.4.84.(KE)

Dep. I Secc. 6A

Sub Secc. A/N

Ficha No. ..... Confec. .....

RONCHON ..... Alfredo .....

Apellidos Nombres

DOCUMENTOS: C/C. ..... **C/I.** .....

Serie No. No. Dpto.

OTROS DOC. .....

Pasaporte Lib. Enrol. etc.

NACIMIENTO: .....

Fecha Lugar

DOMICILIO: .....

Calle No. Teléf. Ciudad o Localidad

PROFESIÓN U OCUPACIÓN: .....

LUGAR: ..... **CARGO:** .....

IDEOLOGÍA POLÍTICA: ..... **CLASIFICACIÓN:** .....

DATOS COMPLEMENTARIOS .....

Est. Civil Cónyuge Hijos

.....

Otros familiares

FECHA	DOCUMENTOS	222709 ANTECEDENTES A REGISTRAR
3.4.84	33090/41	Integra en calidad de Suplente el Organo Ejecutivo Departamental del Partido Colorado por el Departamento de Salto.- Eval.- (A1) (KE)

Impreso en

JUNTA DE COMANDANTES EN JEFE

S. I. D.

222710-6

FS1

Dep. I Secc. I

Sub Secc. A/N

Ficha No. ..... Confec. .....

03-08-81

.....MONTEANO de HELLER ..... A. .....
Apellidos Nombres

DOCUMENTOS: C/C. ..... C/I. .....
Serie No. No. Dpto.

OTROS DOC. .....
Pasaporte Lib. Enrol. etc.

NACIMIENTO: .....
Fecha Lugar

DOMICILIO: .....
Calle No. Teléf. Ciudad o Localidad

PROFESIÓN U OCUPACIÓN: .....

LUGAR: ..... CARGO: .....

IDEOLOGÍA POLÍTICA: ..... CLASIFICACIÓN: .....

DATOS COMPLEMENTARIOS .....
Est. Civil Cónyuge Hijos

.....
Otros familiares

FECHA	DOCUMENTOS	222710 ANTECEDENTES A REGISTRAR
	11041 / 82 PAG. 3434	- POSEE ANTECEDENTES EN EL CO.NA.E - EVAL - A - 1.C(1) INDICA ( ) ( ) ( )

FI C

Impreso en

JUNTA DE COMANDANTES EN JEFE 222711-4 F: 1

S. I. D.

Dep. I Secc. I

Sub Secc. A/N

Ficha No. ..... Confec. .....

03-04-84

...MONTEAGUDO..... ..Carlos Adolfo.....

Apellidos Nombres

DOCUMENTOS: C/C. ..... C/I. .....

Serie No. No. Dpto.

OTROS DOC. .....

Pasaporte Lib. Enrol. etc.

NACIMIENTO: .....

Fecha Lugar

DOMICILIO: .....

Calle No. Teléf. Ciudad o Localidad

PROFESIÓN U OCUPACIÓN: .....

LUGAR: ..... CARGO: .....

IDEOLOGÍA POLÍTICA: ..... CLASIFICACIÓN: .....

DATOS COMPLEMENTARIOS .....

Est. Civil Cónyuge Hijos

.....

Otros familiares

FECHA	DOCUMENTOS	222711 ANTECEDENTES A REGISTRAR	PSE
	11891 / 82 PAG.3439	- POSEE ANTECEDENTES EN EL C.R.A.E - EVAL - A - 1510 INDICA ( ) ( ) ( )	

Impreso en

PSL

JUNTA DE COMANDANTES EN JEFE 222712-2

S. I. D.

Dep. I Secc. I

Sub Secc. A/N

Ficha No. ..... Confec. 05-04-84

MORA ..... **Victor** .....
Apellidos Nombres

DOCUMENTOS: C/C. ..... **C/I.** .....
Serie No. No. Dpto.

OTROS DOC. .....
Pasaporte Lib. Enrol. etc.

NACIMIENTO .....
Fecha Lugar

DOMICILIO: .....
Calle No. Teléf. Ciudad o Localidad

PROFESIÓN U OCUPACIÓN: .....

LUGAR: ..... **CARGO:** .....

IDEOLOGÍA POLÍTICA: ..... **CLASIFICACIÓN:** .....

DATOS COMPLEMENTARIOS .....
Est. Civil Cónyuge Hijos

.....
Otros familiares

FECHA	DOCUMENTOS	222.712 ANTECEDENTES A REGISTRAR	Fs 2
	[illegible] / [illegible]	-POSEE ANTECEDENTES EN EL [illegible]-	
	PAG. 3456	EVAL - A - 1.C(0) INDICA ( )( )(	

Impreso en [illegible]

JUNTA DE COMANDANTES EN JEFE

S. I. D.

222713-0

Dep. I

Secc. I

FSL

Sub Secc. A/N

Ficha No. ..... Confec. .....

03-Ok-84

MONTAÑO ..... Humberto .....

Apellidos Nombres

DOCUMENTOS: C/C. ..... C/I. .....

Serie No. No. Dpto.

OTROS DOC. .....

Pasaporte Lib. Enrol. etc.

NACIMIENTO: .....

Fecha Lugar

DOMICILIO: .....

Calle No. Teléf. Ciudad o Localidad

PROFESIÓN U OCUPACIÓN: .....

LUGAR: ..... CARGO: .....

IDEOLOGÍA POLÍTICA: ..... CLASIFICACIÓN: .....

DATOS COMPLEMENTARIOS .....

Est. Civil Cónyuge Hijos

.....

Otros familiares

FECHA	DOCUMENTOS	222713 ANTECEDENTES A REGISTRAR	F52
	11001 / 82 PAG. 3432	-POSEE ANTECEDENTES EN EL CO.BA.E- EVAL-A-1.C(D) INDICA ( ) ( ) ( )	

Impreso en

JUNTA DE COMANDANTES EN JEFE

S. I. D.

222714-8

FSL

Dep. I Secc. I

Sub Secc. A/N

Ficha No. ..... Confec. 03-04-81

MONTAÑEZ (Apellidos) Pedro (Nombres)

DOCUMENTOS: C/C. ..... (Serie / No.) C/I. ..... (No. / Dpto.)

OTROS DOC. ..... (Pasaporte / Lib. Enrol. / etc.)

NACIMIENTO ..... (Fecha / Lugar)

DOMICILIO: ..... (Calle / No. / Teléf. / Ciudad o Localidad)

PROFESIÓN U OCUPACIÓN: .....

LUGAR: ..... CARGO: .....

IDEOLOGÍA POLÍTICA: ..... CLASIFICACIÓN: .....

DATOS COMPLEMENTARIOS ..... (Est. Civil / Cónyuge / Hijos)

..... (Otros familiares)

FECHA	DOCUMENTOS	222714 ANTECEDENTES A REGISTRAR	FS2
	11961 / 82 PAG. 343	- POSEE ANTECEDENTES EN EL CO.DA.E - EVAL - A - 1 (10) INDICA ( ) ( ) ( )	

Impreso en

JUNTA DE COMANDANTES EN JEFE 222715-5 51

S. I. D.

Dep. I Secc. I

Sub Secc. A/N

Ficha No. ..... Confec. .....

03-04-81

....MONTANO..... .....Celia.....

Apellidos Nombres

DOCUMENTOS: C/C. ..... **C/I.** .....

Serie No. No. Dpto.

OTROS DOC. .....

Pasaporte Lib. Enrol. etc.

NACIMIENTO .....

Fecha Lugar

DOMICILIO: .....

Calle No. Teléf. Ciudad o Localidad

PROFESIÓN U OCUPACIÓN: .....

LUGAR: ..... **CARGO:** .....

IDEOLOGÍA POLÍTICA: ..... **CLASIFICACIÓN:** .....

DATOS COMPLEMENTARIOS .....

Est. Civil Cónyuge Hijos

.....

Otros familiares

FECHA	DOCUMENTOS	222715 ANTECEDENTES A REGISTRAR	Fs 2
	11091 / 02 PAG. 3429	-POSEE ANTECEDENTES EN EL CO.BA.E- EVAL - A - 1.C (1) INDICA ( ) ( ) ( )	

Impreso en

Fs. 1

JUNTA DE COMANDANTES EN JEFE

S. I. D.

222716-3

Dep. I Secc. I

Sub Secc. A/N

Ficha No. ..... Confec. .....

03-04-84

... MONTANI DUARTE .... Myrna Lya .....
Apellidos Nombres

DOCUMENTOS: C/C. ..... C/I. .....
Serie No. No. Dpto.

OTROS DOC. .....
Pasaporte Lib. Enrol. etc.

NACIMIENTO .....
Fecha Lugar

DOMICILIO: .....
Calle No. Teléf. Ciudad o Localidad

PROFESIÓN U OCUPACIÓN: Docente de Colonia .....

LUGAR: ..... CARGO: .....

IDEOLOGÍA POLÍTICA: ..... CLASIFICACIÓN: .....

DATOS COMPLEMENTARIOS .....
Est. Civil Cónyuge Hijos

.....
Otros familiares

FECHA	DOCUMENTOS	222716 ANTECEDENTES A REGISTRAR	FS2
	11901 / 82 PAG. 3429	-POSEE ANTECEDENTES EN EL CO.NA.E- EVAL - A - 1 C(D) INDICA ( ) ( ) ( )	

Impreso en

222717-1

Fol

JUNTA DE COMANDANTES EN JEFE

S. I. D.

Dep. I Secc. I

Sub Secc. A/N

Ficha No. ..... Confec. 03-Ab-81

..... MONROY .... Apolo .....
Apellidos Nombres

DOCUMENTOS: C/C. ..... **C/I.** .....
Serie No. No. Dpto.

OTROS DOC. .....
Pasaporte Lib. Enrol. etc.

NACIMIENTO .....
Fecha Lugar

DOMICILIO: .....
Calle No. Teléf. Ciudad o Localidad

PROFESIÓN U OCUPACIÓN: .....

LUGAR: ..... **CARGO:** .....

IDEOLOGÍA POLÍTICA: ..... **CLASIFICACIÓN:** .....

DATOS COMPLEMENTARIOS .....
Est. Civil Cónyuge Hijos

.....
Otros familiares

FECHA	DOCUMENTOS	222717 ANTECEDENTES A REGISTRAR	Fs. 2
	11001 / 02 PAG. 342	- POSEE ANTECEDENTES EN EL C.B.I.- EVAL - A - 1.C (1) INDICA ( ) ( ) ( )	

Impreso en

JUNTA DE COMANDANTES EN JEFE

S. I. D.

222719-9

Dep. I Es I Secc. I

Sub Secc. A/N

Ficha No. ..... Confec. .....

03-04-84

MONGILLO Belmacio

Apellidos Nombres

DOCUMENTOS: C/C. ..... C/I. .....

Serie No. No. Dpto.

OTROS DOC. .....

Pasaporte Lib. Enrol. etc.

NACIMIENTO .....

Fecha Lugar

DOMICILIO: .....

Calle No. Teléf. Ciudad o Localidad

PROFESIÓN U OCUPACIÓN: .....

LUGAR: ..... CARGO: .....

IDEOLOGÍA POLÍTICA: ..... CLASIFICACIÓN: .....

DATOS COMPLEMENTARIOS .....

Est. Civil Cónyuge Hijos

.....

Otros familiares

FECHA	DOCUMENTOS	222718 ANTECEDENTES A REGISTRAR FS2
	11[illegible] / 82 PAG. 3427	-POSEE ANTECEDENTES EN EL CO.NA.E- EVAL - A - 1. C (0) INDICA ( ) ( ) ( )

Impreso en

JUNTA DE COMANDANTES EN JEFE

S. I. D.

222719-7

FS 1

Dep. I Secc. I

Sub Secc. A/N

Ficha No. ..... Confec. .....

03-04-84

MONGARE CORREA ..... Miltón .....

Apellidos Nombres

DOCUMENTOS: C/C. ..... C/I. .....

Serie No. No. Dpto.

OTROS DOC. .....

Pasaporte Lib. Enrol. etc.

NACIMIENTO .....

Fecha Lugar

DOMICILIO: .....

Calle No. Teléf. Ciudad o Localidad

PROFESIÓN U OCUPACIÓN: .....

LUGAR: ..... CARGO: .....

IDEOLOGÍA POLÍTICA: ..... CLASIFICACIÓN: .....

DATOS COMPLEMENTARIOS .....

Est. Civil Cónyuge Hijos

.....

Otros familiares

FECHA	DOCUMENTOS	222719 ANTECEDENTES A REGISTRAR	Fs 2
	11[illegible] / 82 PAG. 3427	-POSEE ANT[illegible] EN EL C.O.N.A.E- EVAL - A - 1.C(0) INDICA ( ) ( ) ( )	

Impreso en [illegible]

JUNTA DE COMANDANTES EN JEFE

S. I. D.

22720-5

FSL

Dep. I Secc. I

Sub Secc. A/N

Ficha No. ..... Confec. .....

03-04-84

.....MONFORT..... ....Roque.....

Apellidos Nombres

DOCUMENTOS: C/C. ..... C/I. .....

Serie No. No. Dpto.

OTROS DOC. .....

Pasaporte Lib. Enrol. etc.

NACIMIENTO .....

Fecha Lugar

DOMICILIO: .....

Calle No. Teléf. Ciudad o Localidad

PROFESIÓN U OCUPACIÓN: .....

LUGAR: ..... CARGO: .....

IDEOLOGÍA POLÍTICA: ..... CLASIFICACIÓN: .....

DATOS COMPLEMENTARIOS .....

Est. Civil Cónyuge Hijos

.....

Otros familiares

FECHA	DOCUMENTOS	222720 ANTECEDENTES A REGISTRAR	FS
	11941 / 82 PAG. 2426	-POSEE ANTECEDENTES EN EL CO.N.A.E- EVAL - A - 1. C(D) INDICA ( ) ( ) ( )	

Impreso en

JUNTA DE COMANDANTES EN JEFE 222721-3 Dep. I FS1 Secc. I

S. I. D.

Sub Secc. A/N

Ficha No. ..... Confec. .....

03-ab-81

MONFORT de BAUBETA ..... Elsa .....

Apellidos Nombres

DOCUMENTOS: C/C. ..... C/I. .....

Serie No. No. Dpto.

OTROS DOC. .....

Pasaporte Lib. Enrol. etc.

NACIMIENTO .....

Fecha Lugar

DOMICILIO: .....

Calle No. Teléf. Ciudad o Localidad

PROFESIÓN U OCUPACIÓN: .....

LUGAR: ..... CARGO: .....

IDEOLOGÍA POLÍTICA: ..... CLASIFICACIÓN: .....

DATOS COMPLEMENTARIOS .....

Est. Civil Cónyuge Hijos

.....

Otros familiares

FECHA	DOCUMENTOS	222721 ANTECEDENTES A REGISTRAR	F52
	11801 / 82 PAG. 3426	-POSEE ANTECEDENTES EN EL CO.NA.E- EVAL - A - 1.G(1) INDICA ( ) ( ) ( )	

Impreso en

FECHA	DOCUMENTOS	222721 ANTECEDENTES A REGISTRAR	FS2
	11941 / 82 PAG. 3426	-POSEE ANTECEDENTES EN EL CO.NA.E- EVAL - A - 1.6(1) INDICA ( ) ( ) ( )	

Impreso en

JUNTA DE COMANDANTES EN JEFE

S. I. D.

222722-1

FSL

Dep. I Secc. I

Sub Secc. A/N

Ficha No. ..... Confec. .....

93-01-04

MONETTI ..... Gladys .....
Apellidos Nombres

DOCUMENTOS: C/C. ..... C/I. .....
Serie No. No. Dpto.

OTROS DOC. .....
Pasaporte Lib. Enrol. etc.

NACIMIENTO .....
Fecha Lugar

DOMICILIO: .....
Calle No. Teléf. Ciudad o Localidad

PROFESIÓN U OCUPACIÓN: .....

LUGAR: ..... CARGO: .....

IDEOLOGÍA POLÍTICA: ..... CLASIFICACIÓN: .....

DATOS COMPLEMENTARIOS .....
Est. Civil Cónyuge Hijos

.....
Otros familiares

FECHA	DOCUMENTOS	222722 ANTECEDENTES A REGISTRAR FS2
	11941 / 82 PAG. 3425	-POSEE ANTECEDENTES EN EL CO.NA.E- EVAL - A - 1.C (0) INDICA ( ) ( ) ( )

Impreso en

JUNTA DE COMANDANTES EN JEFE 222723-9 Dep. I Secc. I FS1

S. I. D.

Sub Secc. A/N

Ficha No. ..... Confec. .....

03-04-84

MONETTA ..... Ernesto .....
Apellidos Nombres

DOCUMENTOS: C/C. ..... C/I. .....
Serie No. No. Dpto.

OTROS DOC. .....
Pasaporte Lib. Enrol. etc.

NACIMIENTO .....
Fecha Lugar

DOMICILIO: .....
Calle No. Teléf. Ciudad o Localidad

PROFESIÓN U OCUPACIÓN: Trabajador de la caña de azúcar .....

LUGAR: ..... CARGO: .....

IDEOLOGÍA POLÍTICA: ..... CLASIFICACIÓN: .....

DATOS COMPLEMENTARIOS .....
Est. Civil Cónyuge Hijos

.....
Otros familiares

FECHA	DOCUMENTOS	222723 ANTECEDENTES A REGISTRAR	FS
	11041 / 82 PAG. 3425	-POSEE ANTECEDENTES EN EL CO.NA.E- EVAL - A - 1. C(0) INDICA ( ) ( ) ( )	

Impreso en

JUNTA DE COMANDANTES EN JEFE 222724-7 Dep. I FSL Secc. I

S. I. D.

Sub Secc. A/N

Ficha No. ..... Confec. .....

03-04-84

...MANCILLA..... ...Francisco.....

Apellidos Nombres

DOCUMENTOS: C/C. ..... C/I. .....

Serie No. No. Dpto.

OTROS DOC. .....

Pasaporte Lib. Enrol. etc.

NACIMIENTO .....

Fecha Lugar

DOMICILIO: .....

Calle No. Teléf. Ciudad o Localidad

PROFESIÓN U OCUPACIÓN: .....

LUGAR: ..... CARGO: .....

IDEOLOGÍA POLÍTICA: ..... CLASIFICACIÓN: .....

DATOS COMPLEMENTARIOS .....

Est. Civil Cónyuge Hijos

.....

Otros familiares

FECHA	DOCUMENTOS	222724 ANTECEDENTES A REGISTRAR	FS2
	11041 / 83 PAG. 3402	-POSEE ANTECEDENTES EN EL CO.RA.E- EVAL - A - 1C(0) INDICA ( ) ( ) ( )	

Impreso en

JUNTA DE COMANDANTES EN JEFE 222725-4 Dep. I Secc. I F51

S. I. D.

Sub Secc. A/N

Ficha No. ..... Confec. .....

03-04-84

MOLTEJO de MUÑOZ ....
Apellidos Nombres

DOCUMENTOS: C/C. ..... C/I. .....
Serie No. No. Dpto.

OTROS DOC. .....
Pasaporte Lib. Enrol. etc.

NACIMIENTO .....
Fecha Lugar

DOMICILIO: .....
Calle No. Teléf. Ciudad o Localidad

PROFESIÓN U OCUPACIÓN: .....

LUGAR: ..... CARGO: .....

IDEOLOGÍA POLÍTICA: ..... CLASIFICACIÓN: .....

DATOS COMPLEMENTARIOS .....
Est. Civil Cónyuge Hijos

.....
Otros familiares

FECHA	DOCUMENTOS 222725	ANTECEDENTES A REGISTRAR
	11041 / 82 PAGO 422	-POSEE ANTECEDENTES EN EL CO.RA.E- EVAL - A - 1 C(D) INDICA ( ) ( ) ( )

Impreso en

JUNTA DE COMANDANTES EN JEFE

S. I. D.

222726-2

Dep. I FS1 Secc. I

Sub Secc. A/N

Ficha No. ..... Confec. .....

03-04-81

MOLINET (Apellidos) María Zulma (Nombres)

DOCUMENTOS: C/C. ..... (Serie / No.) C/I. ..... (No. / Dpto.)

OTROS DOC. ..... (Pasaporte / Lib. Enrol. / etc.)

NACIMIENTO ..... (Fecha / Lugar)

DOMICILIO: ..... (Calle / No. / Teléf. / Ciudad o Localidad)

PROFESIÓN U OCUPACIÓN: .....

LUGAR: ..... CARGO: .....

IDEOLOGÍA POLÍTICA: ..... CLASIFICACIÓN: .....

DATOS COMPLEMENTARIOS ..... (Est. Civil / Cónyuge / Hijos)

..... (Otros familiares)

FECHA	DOCUMENTOS	222726 ANTECEDENTES A REGISTRAR	FS
	11041 / 82 PAG. 3401	-POSEE ANTECEDENTES EN EL CO.NA.E- EVAL - A - 1.(CED) INDICA ( ) ( ) ( )	

Impreso en

JUNTA DE COMANDANTES EN JEFE 222727-0 Dep. I Sec. I°

S. I. D.

Sub Secc. A/N

Ficha No. ..... Confec. .....

03-04-84

FC1

MOLINA ..... **Mario** .....
Apellidos Nombres

DOCUMENTOS: C/C. ..... **C/I.** .....
Serie No. No. Dpto.

OTROS DOC. .....
Pasaporte Lib. Enrol. etc.

NACIMIENTO .....
Fecha Lugar

DOMICILIO: .....
Calle No. Teléf. Ciudad o Localidad

PROFESIÓN U OCUPACIÓN: .....

LUGAR: ..... **CARGO:** .....

IDEOLOGÍA POLÍTICA: ..... **CLASIFICACIÓN:** .....

DATOS COMPLEMENTARIOS .....
Est. Civil Cónyuge Hijos

.....
Otros familiares

FECHA	DOCUMENTOS	222727 ANTECEDENTES A REGISTRAR	FS
	[illegible] / [illegible]	-POSEE ANTECEDENTES EN EL CO.NA.E-	
	FAC. 3419	EVAL - A - 1. C(1) INDICA ( ) ( ) ( )	

Impreso en [illegible]

JUNTA DE COMANDANTES EN JEFE 222728-8 Fs 1

S. I. D.

Dep. I Secc. I

Sub Secc. A/N

Ficha No. ..... Confec. .....

03-04-81

MOLINA ..... María del Carmen .....
Apellidos Nombres

DOCUMENTOS: C/C. ..... C/I. .....
Serie No. No. Dpto.

OTROS DOC. .....
Pasaporte Lib. Enrol: etc.

NACIMIENTO .....
Fecha Lugar

DOMICILIO: Juan P. Laguna 3313 .....
Calle No. Teléf. Ciudad o Localidad

PROFESIÓN U OCUPACIÓN: Estudiante del Instituto Normal .....

LUGAR: ..... CARGO: .....

IDEOLOGÍA POLÍTICA: ..... CLASIFICACIÓN: .....

DATOS COMPLEMENTARIOS .....
Est. Civil Cónyuge Hijos

.....
Otros familiares

FECHA	DOCUMENTOS	222728 ANTECEDENTES A REGISTRAR	FS2
	11041 / 82 PAG. 34/8	-POSEE ANTECEDENTES EN EL CO.DA.E- EVAL-A-1. C(1) INDICA ( ) ( ) ( )	

Impreso en

FSL

JUNTA DE COMANDANTES EN JEFE
S. I. D.

222729-6

Dep. I Secc. I
Sub Secc. A/N
Ficha No. ..... Confec. .....
03-03-84

MOLINA (Apellidos) Daniel (Nombres)

DOCUMENTOS: C/C. ..... (Serie / No.) C/I. ..... (No. / Dpto.)

OTROS DOC. ..... (Pasaporte / Lib. Enrol. / etc.)

NACIMIENTO ..... (Fecha / Lugar)

DOMICILIO: ..... (Calle / No. / Teléf. / Ciudad o Localidad)

PROFESIÓN U OCUPACIÓN: .....

LUGAR: ..... **CARGO:** .....

IDEOLOGÍA POLÍTICA: ..... **CLASIFICACIÓN:** .....

DATOS COMPLEMENTARIOS ..... (Est. Civil / Cónyuge / Hijos)

..... (Otros familiares)

FECHA	DOCUMENTOS	222729 ANTECEDENTES A REGISTRAR	FsD
	11001 / 82 PAG. 3418	-POSEE ANTECEDENTES EN EL CO.NA.E- EVAL - A - 1.C (1) INDICA ( ) ( ) ( )	

Impreso en

FSL

JUNTA DE COMANDANTES EN JEFE 222730-4 Dep. I Secc. I

S. I. D.

Sub Secc. A/N

Ficha No. ..... Confec. .....

03-04-84

...MOLINA..... ....Carlos A.....

Apellidos Nombres

DOCUMENTOS: C/C. ..... **C/I.** .....

Serie No. No. Dpto.

OTROS DOC. .....

Pasaporte Lib. Enrol. etc.

NACIMIENTO .....

Fecha Lugar

DOMICILIO: .....

Calle No. Teléf. Ciudad o Localidad

PROFESIÓN U OCUPACIÓN: .....

LUGAR: ..... **CARGO:** .....

IDEOLOGÍA POLÍTICA: ..... **CLASIFICACIÓN:** .....

DATOS COMPLEMENTARIOS .....

Est. Civil Cónyuge Hijos

.....

Otros familiares

FECHA	DOCUMENTOS	222730 ANTECEDENTES A REGISTRAR	Fs 3
	11001 / 02 PAG. 3418	- POSEE ANTECEDENTES EN EL CO.R.E.- EVAL - A - 1.C (0) INDICA ( ) ( ) ( )	

Impreso en

JUNTA DE COMANDANTES EN JEFE 222731-2 Dep. I FS1 Secc. I

S. I. D.

Sub Secc. A/N

Ficha No. ..... Confec. .....

3-04-84

MOLINA ..... Carlos .....
Apellidos Nombres

DOCUMENTOS: C/C. ..... C/I. .....
Serie No. No. Dpto.

OTROS DOC. .....
Pasaporte Lib. Enrol. etc.

NACIMIENTO: .....
Fecha Lugar

DOMICILIO: .....
Calle No. Teléf. Ciudad o Localidad

PROFESIÓN U OCUPACIÓN: .....

LUGAR: ..... CARGO: .....

IDEOLOGÍA POLÍTICA: ..... CLASIFICACIÓN: .....

DATOS COMPLEMENTARIOS .....
Est. Civil Cónyuge Hijos

.....
Otros familiares

FECHA	DOCUMENTOS	222731 ANTECEDENTES A REGISTRAR	Fs 2
	11961 / 82	- POSEE ANTECEDENTES EN EL CO.RA.E -	
	PAG. 3418	EVAL - A - 1.C (0) INDICA ( ) ( ) ( )	

Impreso en

222732 - 0
28.3.84

E.1

[redacted] 29750-139

Foto de Frente	Foto de Perfil

MIRANDA YAGUNA, IORENA
Apellido Paterno Apellido Materno Nombre(s)

Documentos [redacted] REGISTRO NACIONAL [redacted] (BRASIL) 9143277-4

Domicilio BRASIL

Teléfono ..... Sección Policial .....

Lugar y Fecha de Nacimiento URUGUAY 14.6.977

Profesión ..... Ocupación .....

Otras actividades .....

Actuación .....

Ideología .....

Situación económica ..... Capital aprox. ..... Vehículo .....

Raza ..... Estatura ..... Peso ..... Color de cabello .....

Color de ojos ..... Complexión ..... Señas .....

Estado civil SOLTER[redacted] Nombre del cónyuge .....

Nacionalidad del cónyuge ..... Nombre y edad de los hijos .....

Padre, Nombre MIRANDA MARTINEZ, EME[redacted]ERIO Nacionalidad .....

Madre, Nombre YAGUNA, ALMA MARIA Nacionalidad .....

Estudios .....

Otros datos Al 26.8.83 reside en Brasil. Eval.A-1. (MB)

.....

N. de I. - 08-08 - 5.000 - 1/81
Central de Impresiones Ltda.

222733-8 28.3.84 [redacted] 29750-19

Foto de Frente	Foto de Perfil

MIRANDA, URBANO JULIO
Apellido Paterno Apellido Materno Nombre(s)

Documentos [redacted] REGISTRO NACIONAL [redacted] (BRASIL) 9020226-0

Domicilio BRASIL

Teléfono ..... Sección Policial .....

Lugar y Fecha de Nacimiento URUGUAY 23.11.983

Profesión ..... Ocupación .....

Otras actividades .....

Actuación .....

Ideología .....

Situación económica ..... Capital aprox. ..... Vehículo .....

Raza ..... Estatura ..... Peso ..... Color de cabello .....

Color de ojos ..... Complexión ..... Señas .....

Estado civil CASADO Nombre del cónyuge .....

Nacionalidad del cónyuge ..... Nombre y edad de los hijos .....

Padre, Nombre ..... Nacionalidad .....

Madre, Nombre MIRANDA, MARIA CELIA Nacionalidad .....

Estudios .....

Otros datos Al 26.8.83 reside en Brasil. Eval.A-1. (MB)

N. de I. - 08-08 - 5.000 - 1/81
Central de Impresiones Ltda.

222734-6 28.3.84 [redacted] 29750-120

Foto de Frente	Foto de Perfil

MIRANDA SILVEIRA, SELVA
Apellido Paterno Apellido Materno Nombre(s)

Documentos [redacted] REGISTRO NACIONAL [redacted] (BRASIL) 9144576-0

Domicilio BRASIL

Teléfono ..... Sección Policial .....

Lugar y Fecha de Nacimiento URUGUAY 3.11.947

Profesión ..... Ocupación .....

Otras actividades .....

Actuación .....

Ideología .....

Situación económica ..... Capital aprox. ..... Vehículo .....

Raza ..... Estatura ..... Peso ..... Color de cabello .....

Color de ojos ..... Complexión ..... Señas .....

Estado civil CASADA Nombre del cónyuge .....

Nacionalidad del cónyuge ..... Nombre y edad de los hijos .....

Padre, Nombre PEREIRA MIRANDA, WENCESLAU Nacionalidad .....

Madre, Nombre SILVEIRA, ALMERINDA Nacionalidad .....

Estudios .....

Otros datos Al 26.8.83 reside en Brasil. Eval.A-1. (MB)

N. de I. - 08-08 - 5.000 - 1/81
Central de Impresiones Ltda.

222735-3 28.3.84 [redacted] 29750-168

Foto de Frente	Foto de Perfil

MIRANDA RODRIGUEZ, GASTON JULIO
Apellido Paterno Apellido Materno Nombre(s)

Documentos [redacted] REGISTRO NACIONAL [redacted] (BRASIL) 9020228-9

Domicilio BRASIL

Teléfono Sección Policial

Lugar y Fecha de Nacimiento URUGUAY 6.7.971

Profesión Ocupación

Otras actividades

Actuación

Ideología

Situación económica Capital aprox. Vehículo

Raza Estatura Peso Color de cabello

Color de ojos Complexión Señas

Estado civil SOLTERO Nombre del cónyuge

Nacionalidad del cónyuge Nombre y edad de los hijos

Padre, Nombre MIRANDA, URBANO JULIO Nacionalidad

Madre, Nombre RODRIGUEZ PEREIRA, SUSANA Nacionalidad

Estudios

Otros datos Al 26.8.83 reside en Brasil, Eval.A-1. (MB)

N. de I. - 08-08 - 5.000 - 1/81
Central de Impresiones Ltda.

222736-1 28.3.84 [redacted] 29750-151 E.1

Foto de Frente	Foto de Perfil

MIRANDA LOPEZ, JUAN ADOLFO
Apellido Paterno Apellido Materno Nombre(s)

Documentos [redacted] REGISTRO NACIONAL [redacted] (BRASIL) 91[redacted]32-2

Domicilio BRASIL

Teléfono ..... Sección Policial .....

Lugar y Fecha de Nacimiento URUGUAY 14.8.954

Profesión ..... Ocupación .....

Otras actividades .....

Actuación .....

Ideología .....

Situación económica ..... Capital aprox. ..... Vehículo .....

Raza ..... Estatura ..... Peso ..... Color de cabello .....

Color de ojos ..... Complexión ..... Señas .....

Estado civil SOLTERO Nombre del cónyuge .....

Nacionalidad del cónyuge ..... Nombre y edad de los hijos .....

Padre, Nombre MIRANDA, ADRIANO B. Nacionalidad .....

Madre, Nombre L. de MIRANDA, PERPETUA Nacionalidad .....

Estudios .....

Otros datos Al 26.8.83 reside en Brasil. Eval.A-1. (MB)

N. de I. - 08-08 - 5.000 - 1/81
Central de Impresiones Ltda.

222737-9 28.3.84 E.1

[redacted] 29750-119

Foto de Frente	Foto de Perfil

MIGNARD M. de NEIREITTER NILSA NUHMAR
Apellido Paterno Apellido Materno Nombre(s)

Documentos [redacted] REGISTRO NACIONAL [redacted] (BRASIL) 9144964-2

Domicilio BRASIL

Teléfono ..... Sección Policial .....

Lugar y Fecha de Nacimiento URUGUAY 11.9.944

Profesión ..... Ocupación .....

Otras actividades .....

Actuación .....

Ideología .....

Situación económica ..... Capital aprox. ..... Vehículo .....

Raza ..... Estatura ..... Peso ..... Color de cabello .....

Color de ojos ..... Complexión ..... Señas .....

Estado civil [redacted] CASADA Nombre del cónyuge .....

Nacionalidad del cónyuge ..... Nombre y edad de los hijos .....

Padre, Nombre MIGNARD, RENEE Nacionalidad .....

Madre, Nombre MENDEZ, BLANCA ELBA Nacionalidad .....

Estudios .....

Otros datos Al 26.8.83 reside en Brasil. Eval.A-1. (MB)

.....

N. de I. - 08-08 - 5.000 - 1/81
Central de Impresiones Ltda.

22273.8.7

28.3.84

[redacted] 29750-3

Foto de Frente	Foto de Perfil

MIGUEZ RIVERO de DELGADO, MARIA RAMONA
Apellido Paterno Apellido Materno Nombre(s)

Documentos [redacted] REGISTRO NACIONAL [redacted] (BRASIL) 901121/4-8

Domicilio BRASIL

Teléfono ..... Sección Policial .....

Lugar y Fecha de Nacimiento URUGUAY 31.8.918

Profesión ..... Ocupación .....

Otras actividades .....

Actuación .....

Ideología .....

Situación económica ..... Capital aprox. ..... Vehículo .....

Raza ..... Estatura ..... Peso ..... Color de cabello .....

Color de ojos ..... Complexión ..... Señas .....

Estado civil VIUDA ..... Nombre del cónyuge .....

Nacionalidad del cónyuge ..... Nombre y edad de los hijos .....

Padre, Nombre MIGUEZ BENIGNO, FRANCISCO ..... Nacionalidad .....

Madre, Nombre RIVERO, RAMONA SIXTA ..... Nacionalidad .....

Estudios .....

Otros datos Al 26.8.83 reside en Brasil. Eval.A-1. (MB)

N. de I. - 08-08 - 5.000 - 1/81
Central de Impresiones Ltda.

222739-5
28.3.84

F.1

[redacted] 29750-171

Foto de Frente	Foto de Perfil

MILKEWITZ TRZONOWICZ, ALBERTO SAMUEL
Apellido Paterno Apellido Materno Nombre(s)

Documentos [redacted] REGISTRO NACIONAL [redacted] (BRASIL) 9023421-9

Domicilio BRASIL

Teléfono ..... Sección Policial .....

Lugar y Fecha de Nacimiento URUGUAY 29.5.956

Profesión ..... Ocupación .....

Otras actividades .....

Actuación .....

Ideología .....

Situación económica ..... Capital aprox. ..... Vehículo .....

Raza ..... Estatura ..... Peso ..... Color de cabello .....

Color de ojos ..... Complexión ..... Señas .....

Estado civil CASADO Nombre del cónyuge .....

Nacionalidad del cónyuge ..... Nombre y edad de los hijos .....

Padre, Nombre MILKEWITZ, HARRY Nacionalidad .....

Madre, Nombre TRZONOWICZ, OFELIA Nacionalidad .....

Estudios .....

Otros datos Al 26.8.83 reside en Brasil. Eval.A-1. (MB)

.....

N. de I. - 08-08 - 5.000 - 1/81
Central de Impresiones Ltda.

222740-3

28.3.84

[redacted] 29750-16 E1

Foto de Frente	Foto de Perfil

MILLIAN GOMEZ, HECTOR ALFONSO
Apellido Paterno Apellido Materno Nombre(s)

Documentos [redacted] REGISTRO NACIONAL [redacted] (BRASIL) 9018174-3

Domicilio BRASIL

Teléfono ..... Sección Policial .....

Lugar y Fecha de Nacimiento URUGUAY 26.1.952

Profesión ..... Ocupación .....

Otras actividades .....

Actuación .....

Ideología .....

Situación económica ..... Capital aprox. ..... Vehículo .....

Raza ..... Estatura ..... Peso ..... Color de cabello .....

Color de ojos ..... Complexión ..... Señas .....

Estado civil SOLTERO ..... Nombre del cónyuge .....

Nacionalidad del cónyuge ..... Nombre y edad de los hijos .....

Padre, Nombre MILLIAN, CARLOS ..... Nacionalidad .....

Madre, Nombre GOMEZ MILLIAN, MARIA ..... Nacionalidad .....

Estudios .....

Otros datos Al 26.8.83 reside en Brasil. Eval.A-1. (MB)

N. de I. - 08-08 - 5.000 - 1/81
Central de Impresiones Ltda.

222741-1

28.3.84 [redacted] 29750-238 E1

Foto de Frente	Foto de Perfil

MINOS OLIVEIRA, CARLOS MARIA
Apellido Paterno Apellido Materno Nombre(s)

Documentos [redacted] REGISTRO NACIONAL [redacted] (BRASIL) 9154154-9

Domicilio BRASIL

Teléfono Sección Policial

Lugar y Fecha de Nacimiento URUGUAY 17.1.950

Profesión Ocupación

Otras actividades

Actuación

Ideología

Situación económica Capital aprox. Vehículo

Raza Estatura Peso Color de cabello

Color de ojos Complexión Señas

Estado civil SOLTERO Nombre del cónyuge

Nacionalidad del cónyuge Nombre y edad de los hijos

Padre, Nombre MINOS, CARLOS JOSE MARIA Nacionalidad

Madre, Nombre OLIVERA, VALENTINA Nacionalidad

Estudios

Otros datos Al 26.8.83 reside en Brasil. Eval.A-1. (MB)

N. de I. - 08-08 - 5.000 - 1/81
Central de Impresiones Ltda.

222.742 - 9
28.3.84

[redacted] 29750-63 E1

Foto de Frente	Foto de Perfil

MIÑOS PIEGAS, SERVILIANO TIMOTE
Apellido Paterno Apellido Materno Nombre(s)

Documentos [redacted]. REGISTRO NACIONAL [redacted]. (BRASIL) 9141384-2

Domicilio BRASIL

Teléfono ..... Sección Policial .....

Lugar y Fecha de Nacimiento URUGUAY 18.12.928

Profesión ..... Ocupación .....

Otras actividades .....

Actuación .....

Ideología .....

Situación económica ..... Capital aprox. ..... Vehículo .....

Raza ..... Estatura ..... Peso ..... Color de cabello .....

Color de ojos ..... Complexión ..... Señas .....

Estado civil CASADO Nombre del cónyuge .....

Nacionalidad del cónyuge ..... Nombre y edad de los hijos .....

Padre, Nombre PIEGAZ DA CRUZ, AMERICO V. Nacionalidad .....

Madre, Nombre MIÑOS OIROS, MARIA ELENA Nacionalidad .....

Estudios .....

Otros datos Al 26.8.83 reside en Brasil. Eval.A-1. (MB)

.....

N. de I. - 08-08 - 5.000 - 1/81
Central de Impresiones Ltda.

222743-7
28.3.84

[redacted] 29750-23 E.1

Foto de Frente	Foto de Perfil

MION SOCCA, JOSE LUIS
Apellido Paterno Apellido Materno Nombre(s)

Documentos [redacted] REGISTRO NACIONAL [redacted] (BRASIL) 9022932-0

Domicilio BRASIL

Teléfono ..... Sección Policial .....

Lugar y Fecha de Nacimiento URUGUAY 4.12.932

Profesión ..... Ocupación .....

Otras actividades .....

Actuación .....

Ideología .....

Situación económica ..... Capital aprox. ..... Vehículo .....

Raza ..... Estatura ..... Peso ..... Color de cabello .....

Color de ojos ..... Complexión ..... Señas .....

Estado civil CASADO ..... Nombre del cónyuge .....

Nacionalidad del cónyuge ..... Nombre y edad de los hijos .....

Padre, Nombre MION, JOSE ..... Nacionalidad .....

Madre, Nombre SOCCA, MARIA LUISA ..... Nacionalidad .....

Estudios .....

Otros datos Al 26.8.83 reside en Brasil. Eval. A-1. (MB)

N. de I. - 08-08 - 5.000 - 1/81
Central de Impresiones Ltda.

222744-5 28.3.84 [redacted] 29750-76 - E1

Foto de Frente	Foto de Perfil

MIRABALLE, RODOLFO
Apellido Paterno Apellido Materno Nombre(s)

Documentos [redacted] REGISTRO NACIONAL [redacted] (BRASIL) 9143339-8

Domicilio BRASIL

Teléfono ..... Sección Policial .....

Lugar y Fecha de Nacimiento URUGUAY 25.6.938

Profesión ..... Ocupación .....

Otras actividades .....

Actuación .....

Ideología .....

Situación económica ..... Capital aprox. ..... Vehículo .....

Raza ..... Estatura ..... Peso ..... Color de cabello .....

Color de ojos ..... Complexión ..... Señas .....

Estado civil SOLTERO Nombre del cónyuge .....

Nacionalidad del cónyuge ..... Nombre y edad de los hijos .....

Padre, Nombre MIRABALLE, ESTEFANIA I, Nacionalidad .....

Madre, Nombre ..... Nacionalidad .....

Estudios .....

Otros datos al 26.8.83 reside en Brasil. Eval. A-1. (MB)

N. de I. - 08-08 - 5.000 - 1/81
Central de Impresiones Ltda.

FICHA UNIFICADA:004646-6 y 004723-3

JUNTA DE COMANDANTES EN JEFE

Dep. I Sec. I

Sub Secc. A/N

S. I. D. 222745-2

Ficha No. ..... Confec. .....

04.04.84 (FM)

AIMADA BENTOS (4) ..... Ceferino .....
Apellidos Nombres

DOCUMENTOS: C/C. F.A.A. 25095(6) ..... C/I. .....
Serie No. No. Dpto.

OTROS DOC. .....
Pasaporte Lib. Enrol. etc.

NACIMIENTO: .....
Fecha Lugar

DOMICILIO: Bo.Mederos (7) D.Lamas B.LaFloresta (1) Treinta y Tres
Calle No. Teléf. Ciudad o Localidad

PROFESIÓN U OCUPACIÓN: Carpintero (5) .....

LUGAR: ..... CARGO: .....

IDEOLOGÍA POLÍTICA: Comunista U.J.C. (2) CLASIFICACIÓN: Posible Antisocial(8)
Circulo Treinta y tres (3)
Carnet N.3181 -Ingreso 31.1.59

DATOS COMPLEMENTARIOS .....
Est. Civil Cónyuge Hijos

.....
Otros familiares

FECHA	DOCUMENTOS	22745 ANTECEDENTES A REGISTRAR 0-2
III/62	Mándel N. 161	-Indica 1 al 3
23.VIII.68	B.64.(1) D.64	-Sindicado como Comunista en una nómina de personas del Dpto. de Treinta y Tres.-Indica: 4 y 5.-
24.9.68	D.43/12	-Figura en una relación de personas izquierdistas del Departamento de Treinta y tres.-
06.10.70	D.64(1) 6 D.973	-Indica 6 al 8

Impreso en

FICHA UNIFICADA: 004597 y 004598

B1

JUNTA DE COMANDANTES EN JEFE

Dep. I Secc. I

S. I. D. 222748-0

Sub Secc. A/N

Ficha No. ..... Confec. .....

04.04.84 (FM)

...ALLEVA..... .....Alfredo.....
Apellidos Nombres

DOCUMENTOS: C/C. ..... **C/I.** .....
Serie No. No. Dpto.

OTROS DOC. .....
Pasaporte Lib. Enrol. etc.

NACIMIENTO .....ITALIA.....
Fecha Lugar

DOMICILIO: ...Celiar o. Celèer 3178.....Montevideo.....
Calle No. Teléf. Ciudad o Localidad

PROFESIÓN U OCUPACIÓN: .Ofocial finalèsta.Ind.-Construcción.....

LUGAR: .....**CARGO:** .....

IDEOLOGÍA POLÍTICA: .COMUNISTA.....**CLASIFICACIÓN:**.....

DATOS COMPLEMENTARIOS .....
Est. Civil Cónyuge Hijos

.....
Otros familiares

FECHA	DOCUMENTOS	222746 ANTECEDENTES A REGISTRAR 82
21.4.75	D.656,	-Afiliado al Partido Comunista el 16.10.58(Microfilm incautado a Rodney Arismendi)Evaluación:B-2 (Y)
19.2.79	D.0274 OCOA	-Afiliado al Partido Comunista con el Nro.(S/N).-AA 16.10.58

Impreso en

FICHA UNIFICADA: 004634-2 y 004635-9

JUNTA DE COMANDANTES EN JEFE

Dep. I | Secc. I | Sub Secc. A/N

S. I. D. 222747-8

Ficha No. ..... Confec. 04.04.84 (FM)

ARMADA (Apellidos) ..... Angel (Nombres) .....

DOCUMENTOS: C/C. ..... (Serie / No.) C/I. ..... (No. / Dpto.)

OTROS DOC. ..... (Pasaporte / Lib. Enrol. / etc.)

NACIMIENTO: 23 años (Fecha) ..... R.O.U. (Lugar) .....

DOMICILIO: Heine 1750 y Zenán Rodriguez-Peñarol (Calle / No. / Teléf.) ..... MONTEVIDEO (Ciudad o Localidad) .....

PROFESIÓN U OCUPACIÓN: .....

LUGAR: ..... CARGO: .....

IDEOLOGÍA POLÍTICA: COMUNISTA ..... CLASIFICACIÓN: .....

DATOS COMPLEMENTARIOS ..... (Est. Civil / Cónyuge / Hijos)

..... (Otros familiares)

FECHA	DOCUMENTOS	222747 ANTECEDENTES A REGISTRAR
21.4.75	D.656	-Afiliado al Partido Comunista el 30.9.63 con el N. ...217(Microfilm incuatado a RODNEY ARISMENDI) EVALUACION: B-2 (Y).-
1976	D.0274	-Según material incautado por OCOA, se establece que se encuentra afiliado al Partido Comunista con el N.20217.Evaluación:A-1.-
12.5.81	.....	-Se contestó C.H.C.P. N.040/81 Secc.16a.Montevideo para Ingreso a la I.M.M. a nombre de ARMADA CAPUCCHIO Angel Sergio, no pudiendose establecer que se trate de la persona registrada.(VV).-

Ingreso en

FICHA UNFIC DA:004215-0 y 004750-6

A.1

JUNTA DE COMANDANTES EN JEFE

Dep. I Secc. I

S. I. D. 222748-6

Sub Secc. A/N

Ficha No. ..... Confec. 04.04.84

ALEMAÑY VIÑAS (1) ..... Fany Raquel .....
Apellidos Nombres

DOCUMENTOS: C/C. ..... **C/I.** 1.322.192 .....
Serie No. No. Dpto.

OTROS DOC. .....
Pasaporte Lib. Enrol. etc.

NACIMIENTO .....
Fecha Lugar

DOMICILIO: Jaima Cibils 2784 Apto.6 (4) ..... UTE: 41.24.96 (3) .....
Calle No. Teléf. Ciudad o Localidad

PROFESIÓN U OCUPACIÓN: Estudiante (2) .....

LUGAR: ..... **CARGO:** .....

IDEOLOGÍA POLÍTICA: ..... **CLASIFICACIÓN:** .....

DATOS COMPLEMENTARIOS Hermana del sedicioso Luis Bolivar ALEMAÑY VIÑAS(5)
Est. Civil Cónyuge Hijos

.....
Otros familiares

FECHA	DOCUMENTOS	222748 ANTECEDENTES A REGISTRAR
12.7.72	D.1987	-Figura en una relación de visitantes al extremista ALEMAÑY VINAS, Luis Bolivar.-(SS)Eval.A-2
15.5.74	D.1053	-Figura en una nómina de ciudadanos uruguayos que han abandonado la República de Chile en calidad de asilado o expulsado el 1.4.74.Adilada viajó a Panama.(VV)
18.10.83	D.31852 Pag.207	-Indica lo mismo que el Doc.1987/72,agregando:05.02.67 Se afilia al Instituto Cultural Uruguay -China, donde es presentada por Eduardo CARDINAL.Eval.A-1 (P).- Aprota del 1 al 5 .-
23. 11.83	D.31852 Pag.283	-Indica lo mismo que el Doc.1053/74.Eval.A-1 (P)

Impreso en

FICHA UNFICADA:004671-4 y 004672-2

JUNTA DE COMANDANTES EN JEFE

S. I. D. 222749-4

Dep. I Secc. I

Sub Secc. A/N

Ficha No. ..... Confec. .....

04.04184 (FM)

ALMADA CANCHELO ..... Héctor .....
Apellidos Nombres

DOCUMENTOS: C/C. ..... C/I. .....
Serie No. No. Dpto.

OTROS DOC. .....
Pasaporte Lib. Enrol. etc.

NACIMIENTO: Edad aparente 26 años ..... Uruguay .....
Fecha Lugar

DOMICILIO: Pedro Valdivia 5382 (9a.Secc.Policial) San José C.de Astorga
Calle No. Teléf. Ciudad o Localidad Nº 274

PROFESIÓN U OCUPACIÓN: Profesor de Literatura .....

LUGAR: Liceo de San José ..... CARGO: .....

IDEOLOGÍA POLÍTICA: ANARCO COMUNISTA ..... CLASIFICACIÓN: .....

DATOS COMPLEMENTARIOS CASADO ..... Martha SQUERA .....
Est. Civil Cónyuge Hijos

.....
Otros familiares

42

FECHA	DOCUMENTOS	222749 ANTECEDENTES A REGISTRAR
1.III.950	III-G-D2 Ast.5	-Integrante del grupo dd detenidos a causa del desorden manifestado en el momento de depositarse una ofrenda floral por el Sr.Edward MILLER en el monumento al Gral.Artigas sito frente al Banco de la República.
Julio/965	71/1	-Figura en una nómina de pre-candidatos para integrar el Comité Ejecutivo de la Federación Nacional de Profesores (San José).-
20.XII.965	B-76/D-146	-Figura en una relación de personas a quienes se les sindica como elementos izquierdistas del Liceo Departamental de San José.- Profesor de Literatura.-ANARCO COMUNISTA. Domicilio:Ciudad de Astorga Nº 274.Esposp de Marta SQUERA, rofesora del mismo Liceo.-
20.XII.965	B-76.D.146	-Indica lo mismo que el documento anterior agregando Eval F-6 (Y).-
13.11.80	.....	-Se contestó por Memo (A) Nros. 730/80 para el Departamento O-2/ESMACO.(N).-
	11941/82 Pag.129	-Posee antecedentes en el SCNAE:E al.A-1 (CD).-

Impreso en

FICHA UNFICADA:005266-2, 005267-0 y 005305-8

JUNTA DE COMANDANTES EN JEFE

S. I. D. 222750-2

Dep. I Sección I

Sub Secc. A/N

Ficha No. ..... Confec: .....

06.04.84 (FM)

ALONZO MARTINEZ (Apellidos) ..... Severino (Nombres) .....

DOCUMENTOS: C/C. B.B.A.5679 (Serie / No.) ..... C/I. 518.734 (No. / Dpto.) .....

OTROS DOC. (Pasaporte) Reg.Fot.Nº.611.928 (Lib. Enrol. / etc.) .....

NACIMIENTO (Fecha) 12 de Julio de 1911 (Lugar) 14a.Secc.Judicial de Ca Nelones

DOMICILIO (Calle) Francisco A. de Lemos (No.) 4332 (Teléf.) ..... Maldonado 834 (Ciudad o Localidad) .....

PROFESIÓN U OCUPACIÓN: Emp.Públ. .....

LUGAR: Talleres Central de AMDET CARGO: CHOFER .....

IDEOLOGÍA POLÍTICA: COMUNISTA ..... CLASIFICACIÓN: Dirigente sindical y orador del P.C.

DATOS COMPLEMENTARIOS (Est. Civil) CASADO: ..... (Cónyuge) Blanca BRUZONIK ..... (Hijos) .....

(Otros familiares) Hijo de Gilberto y Libertata: CUTIS.Blanco, COLOR DE CABELLO.Castaño oscuro. Iris izquierdo castaño, Frente fugitiva, cejas separadas, boca mediana, labios id, orejas id, nariz grande, menton vertical.-

FECHA	DOCUMENTOS	222750 ANTECEDENTES A REGISTRAR
10.XI.950	JUSTICIA	-Candidato a la Junta Departamental de Montevideo por el Partido Comunista(Lista 163), en las elecciones Nacionales de noviembre de 1950.-
22.IX.958	EL POPULAR	-Candidato a la Cámara de Senadores por el Partido Comunista en las elecciones de XI.958.-
AÑO 1962	BM.III.IV.	-Citado en página 35.-
AÑO 1962	BM.VIII.VI II.-	-Citado en página 6 y 38
AÑO 1962	BM.IX.X.	-Citado en página 3.-
22.I.962	EL POPULAR	-Secretario de la Unión de Obreros de AMDET.Su foto grafía figura en el ejemplar mencionado de éste diario.-
24.I.962	Acción B-74 (1) D-31	-Firmante de un manifiesto por la no intervención y condena de cualquier tentativa de sanción;agresión y condena o cohersión; ya sea económica,política o militar;y todo intento de ruptura diplómatica con el Gobierno de Cuba, violatorio del principio de no intervención.-
8.6.62	EL POPULAR	-Suscribe un manifiesto de profesionales, intelectuales, artista, estudiantes,trabajadores;que se pronuncian por un Frente de las Fuerzas Democráticas y Antimperialista, sin exclusiones.(J).-

Impreso en

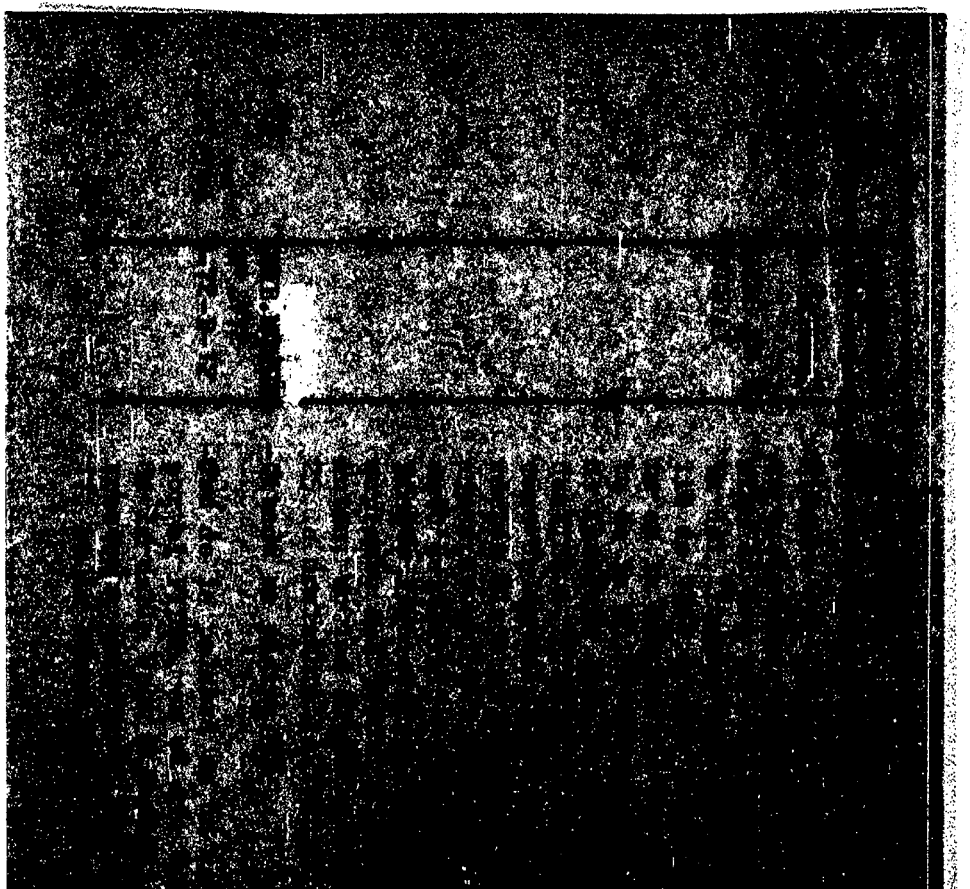

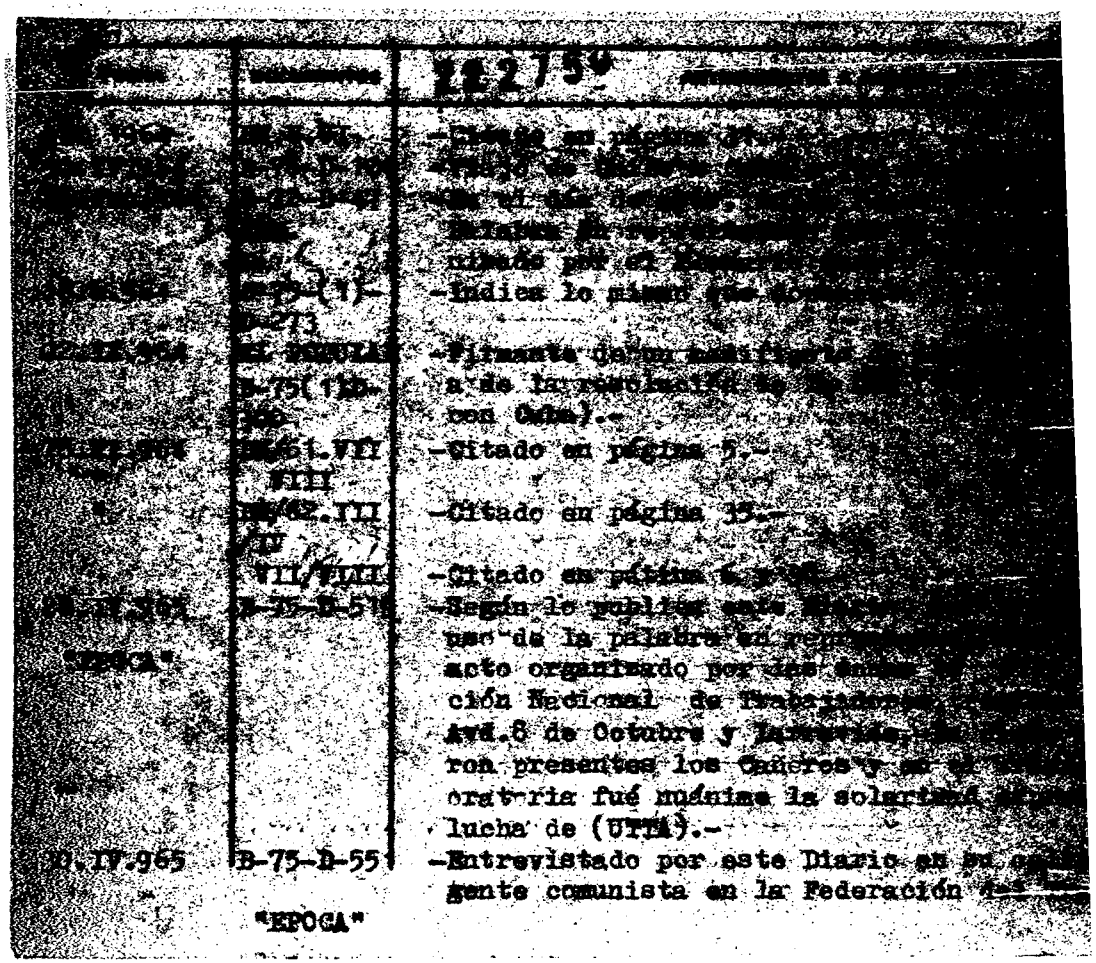

[illegible]	[illegible]	222759 [illegible]
[illegible]	[illegible]	-Citado en página [illegible]
[illegible]	[illegible]	-[illegible]
[illegible]	[illegible]	-[illegible]
	[illegible]	[illegible]
	[illegible]	[illegible]
	[illegible]	[illegible]
[illegible]	[illegible]-(1)-D-273	-Indica lo mismo que [illegible]
[illegible]	[illegible] B-75(1)D-300	-Firmante de un [illegible] a de la resolución [illegible] con Cuba).-
[illegible]	[illegible]61.VII VIII	-Citado en página 5.-
"	[illegible]62.III /IV	-Citado en página 35.-
	VII/VIII	-Citado en página [illegible]
[illegible]	B-75-D-51	-Según lo publica este [illegible] uso de la palabra en [illegible] acto organizado por las [illegible] ción Nacional de Trabajadores [illegible] Avd.8 de Octubre y [illegible] ron presentes los Cañeros y en [illegible] oratoria fué unánime la solaridad [illegible] lucha de (UTTA).-
30.IV.965	B-75-D-55	-Entrevistado por este Diario en su [illegible] gente comunista en la Federación [illegible]

"EPOCA"

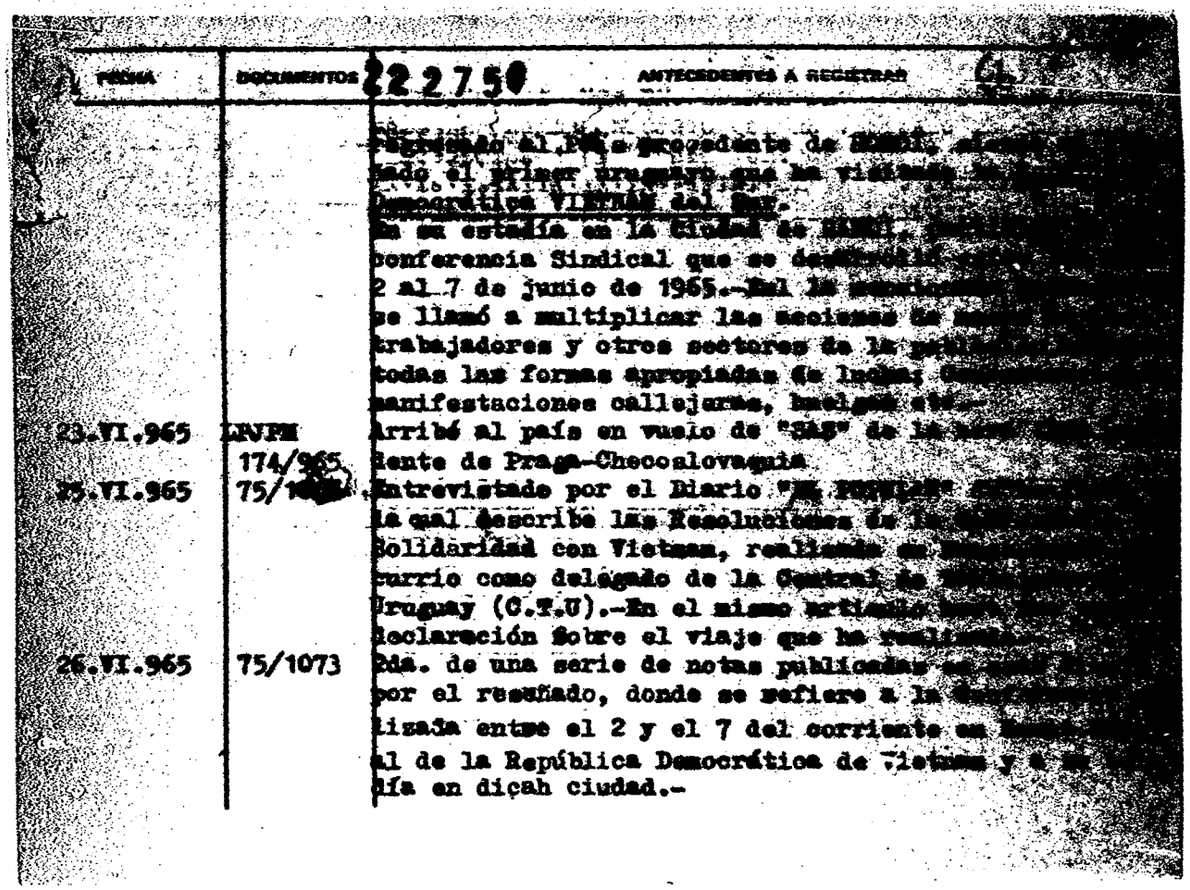

FECHA	DOCUMENTOS 222750	ANTECEDENTES A REGISTRAR
		Regresado al País procedente de [illegible], [illegible] ñado el primer uruguayo que ha visitado [illegible] Democrática VIETNAM del Sur. En su estadía en la Ciudad de [illegible], [illegible] conferencia Sindical que se desarrolló [illegible] 2 al 7 de junio de 1965.-En la [illegible] se llamó a multiplicar las acciones de [illegible] trabajadores y otros sectores de la [illegible] todas las formas apropiadas de lucha; [illegible] manifestaciones callejeras, huelgas etc.-
23.VI.965	LPJPM 174/965	Arribó al país en vuelo de "SAS" de la [illegible] dente de Praga-Checoslovaquia
25.VI.965	75/1[illegible]	Entrevistado por el Diario "[illegible]" [illegible] la cual describe las Resoluciones de la [illegible] Solidaridad con Vietnam, realizada en [illegible] currio como delegado de la Central de [illegible] Uruguay (C.T.U).-En el mismo artículo [illegible] declaración sobre el viaje que ha realizado [illegible]
26.VI.965	75/1073	2da. de una serie de notas publicadas [illegible] por el reseñado, donde se refiere a la [illegible] lizada entre el 2 y el 7 del corriente en [illegible] al de la República Democrática de Vietnam y a [illegible] día en dicah ciudad.-

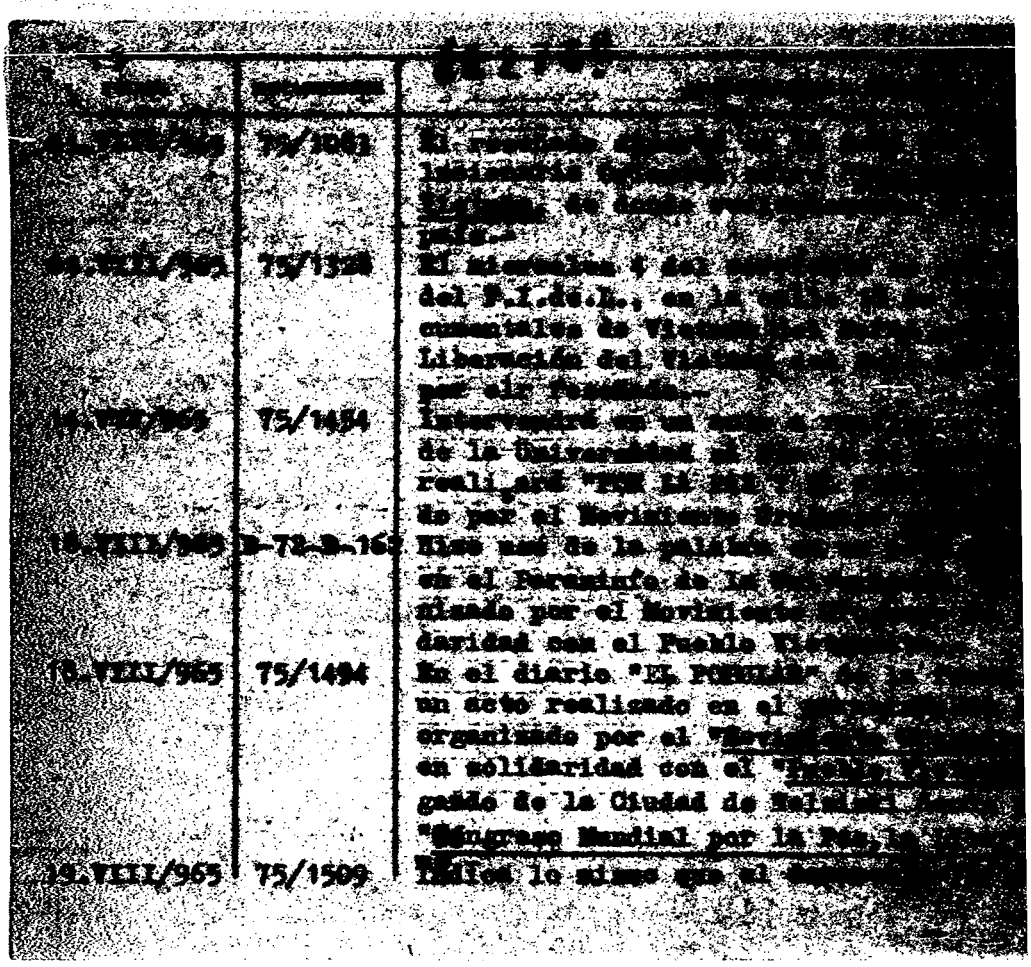

[illegible]	[illegible]	[illegible]
[illegible]	75/1081	El [illegible]
[illegible]	75/1328	El miércoles 4 del [illegible] del F.I.de.L., en la [illegible] cumentales de Vietnam [illegible] Liberación del Vietnam [illegible] por el [illegible]
14.VIII/965	75/1454	Intervendrá en un [illegible] de la Universidad [illegible] realizará "[illegible] do por el Movimiento [illegible]
18.VIII/965	B-72-B-162	Hizo uso de la palabra [illegible] en el Paraninfo de la [illegible] nizado por el Movimiento [illegible] daridad con el Pueblo [illegible]
18.VIII/965	75/1494	En el diario "EL POPULAR" [illegible] un acto realizado en el [illegible] organizado por el "[illegible] en solidaridad con el "[illegible] gado de la Ciudad de [illegible] "Congreso Mundial por la Paz, [illegible]
19.VIII/965	75/1509	Indica lo mismo que el [illegible]

1522

[illegible]	[illegible]	[illegible]
[illegible]	76/85	[illegible] ble, que el [illegible] entre los días 12 y 13 [illegible] [illegible] [illegible] dios que se [illegible] y otro acto 45 aniversario [illegible] [illegible].-
[illegible]/965	75/1823	En la fecha el [illegible] re [illegible], en la [illegible] de la [illegible].-
[illegible].I.965	EL POPULAR 75/2058	El diario El Popular [illegible] che que se realizará [illegible] por la U.J.C. en homenaje [illegible] de el reseñado ofrecerá [illegible] al Vietnam.-
26.X.965	63/3	Dirigente Sindical. Hizo un [illegible] de guerrillas en Vietnam y [illegible] ción y terrorismo para ser [illegible] "revolucionaria" uruguaya.- Se [illegible] greso de China Comunista, Vietnam [illegible]
11.XI.965	75/2398	El diario "El Popular" de la [illegible] acto que se realizó en la ciudad [illegible] motivo de la celebración del [illegible] tido Comunista, el 7 de los [illegible]

[illegible]	[illegible]	[illegible]
[illegible]	[illegible]	[illegible]
[illegible]	[illegible]	[illegible]
[illegible]	[illegible]	[illegible] de la fecha, en el [illegible] organizado por la "[illegible] Uruguay y Federación de [illegible] del Uruguay".-
[illegible].966	23/1.....	En la Conferencia política [illegible] lizada el día 1. de los corrien[illegible] ón de las calles S.randí y Bra[illegible] vera, el reseñado, [illegible] sión Nacional de Trabajadores ([illegible]

FECHA	DOCUMENTOS	ANTECEDENTES A RESEÑAR
		222750
		de la palabra.Lo tratado en el acto [illegible] unión y aumento de salario para los [illegible]
26.VI.966	9-23-B-2	Hizo uso de la palabra en un acto [illegible]
		lizara el día 26 de los corrientes en [illegible]
	15-1/26	de sito en la intersección de las [illegible]
		Pantaleón Quesada de la Ciudad de [illegible]
		vo de la inauguración de la [illegible]
		de Rivera" ([illegible]
		del acto del [illegible]
		siendo sindicado dicho acto de [illegible]
		ta.-
28.VII.966	77/34	Es firmante de un manifiesto del [illegible]
		de Liberación, por el cual se [illegible]
		la Convención Obrera de ese [illegible]
		los días 9 y10 dejulio corriente [illegible]
		de Montevideo.Es dirigente del [illegible]
		considerando como uno de los [illegible]
		tas de ese gremio.-
14.IX.966	72/103	Hizo uso de la palabra en un acto [illegible]
		lizara en el día de la fecha en el [illegible]
		Palacio Legislatigo, organizado por la [illegible]
		Nacional de Trabajadores", en el mismo [illegible]
		presentación de la Federación Obrera del [illegible]

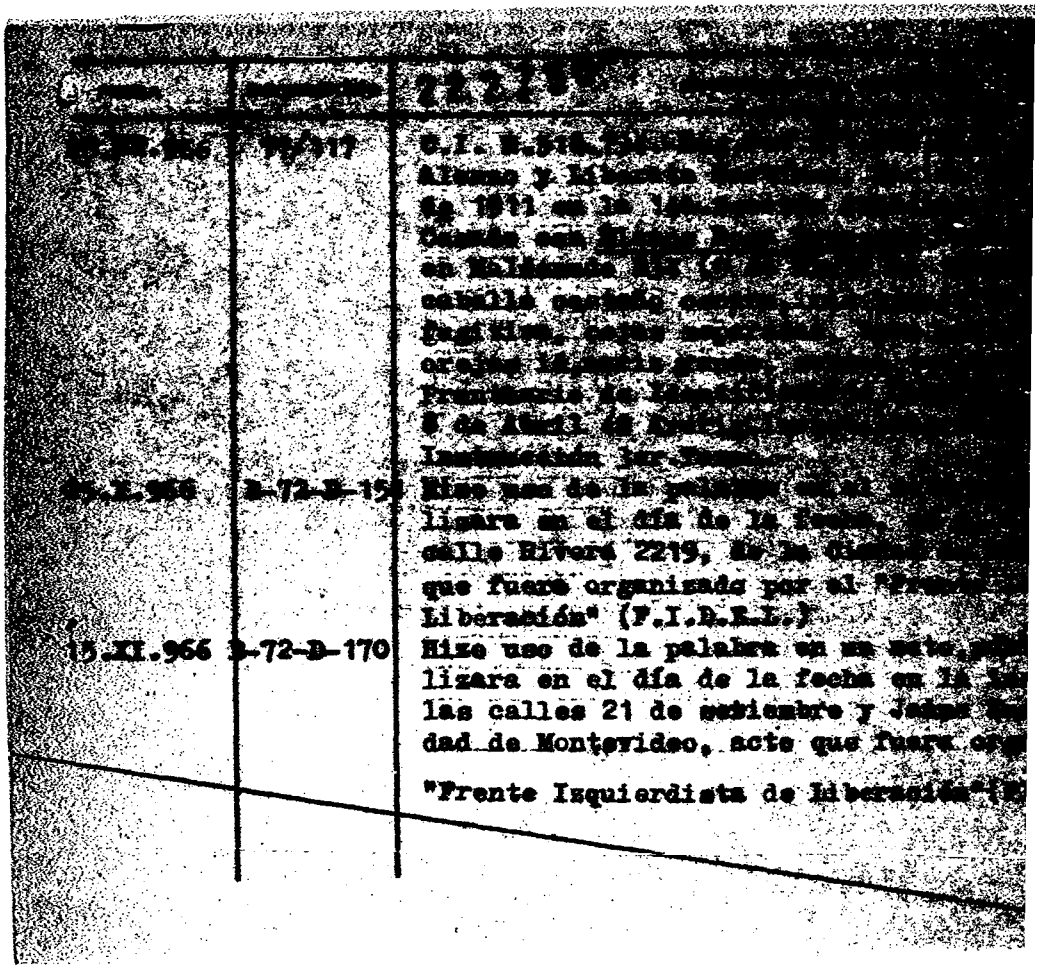

[illegible]	[illegible]	[illegible]
		Hungría, México, Cuba, [illegible] lovaquia y España. [illegible]
[illegible]	[illegible]	Según material incautado [illegible] Comunista con el [illegible]
		[illegible] (MM).-
[illegible]	[illegible]	Indica lo mismo que [illegible]
[illegible]	[illegible]	[illegible] con [illegible]
		[illegible], Carlos Milton, [illegible]
		el día 30.11.69 para su [illegible]
		según material incautado por [illegible]
		(MM).-
[illegible]	[illegible]	Comunista integrante del [illegible]
		suplente 1952.-
		Dirigente de la Federación [illegible]
		la Unión Obrera y Empleados de [illegible]
		27.4.57-Viajó en el vapor [illegible]
		a)Oriental)como delegado uruguayo [illegible]
		la F.S.M.(Federación Sindical Mundial) [illegible]
		Moscú
		1962:Viajó a Cuba
		10.3.967:El Intendente de Montevideo, [illegible]
		causante para integrar el Comité [illegible]
		para la recuperación del organismo [illegible]

FECHA	DOCUMENTOS	222/50 ANTECEDENTES A REGISTRAR
		PRIMO RODA y el Dr.ADOLFO GOLIARDI.- EVALUACION: B - 2.
14.XI.80	1564	08.VI.962:Suscribe un Manifiesto de [illegible] Artista,Trabajadores,Estudiantes que se [illegible] por un Frente de las Fuerzas Democraticas y [illegible] rialistas sin exclusiones.-EL POPULAR.-([illegible])
	11941/82	Posee antecedentes en el CONAE EVALUACION: A- 1
	Pag.145	
08.03.83	D.26314	1971-78:En información referente al P.C. [illegible] el Dpto.III/SID., en éste período se [illegible] causan e participa de la Conferencia [illegible] Partido, llevada a cabo entre los días [illegible] por el Dpto. de Maldonado.Se establece que el [illegible] figura como anulado en la planilla [illegible] del P.C. Eval.A-2 (SM) Form.12861.-

FICHA UNIFICADA: 004793-6 y 004846-2

JUNTA DE COMANDANTES EN JEFE

S. I. D. 22751-0

Dep. I Secc. I

Sub Secc. A/N

Ficha No. ..... Confec. .....

05.04.84 (FM)

ALMEIDA TECHERA ..... Mario Alesis .....
Apellidos Nombres

DOCUMENTOS: C/C. ..... **C/I.** 1.202.935(1) Mdeo.(2)
Serie No. No. Dpto.

OTROS DOC. .....
Pasaporte Lib. Enrol. etc.

NACIMIENTO 36 años en 1973 ..... Uruguay .....
Fecha Lugar

DOMICILIO: San Martin 617 ..... Villagran 4275 (3) .....
Calle No. Teléf. Ciudad o Localidad

PROFESIÓN U OCUPACIÓN: Peluquero .....

LUGAR: ..... **CARGO:** .....

IDEOLOGÍA POLÍTICA: ..... **CLASIFICACIÓN:** .....

DATOS COMPLEMENTARIOS VIUDO .....
Est. Civil Cónyuge Hijos

.....
Otros familiares

FECHA	DOCUMENTOS	222751 ANTECEDENTES A REGISTRAR	62
1971	Lista 4190/91	-Aparece como 2do.Suplente del 7mo. titular a la Junta Departamental de Montevideo, en las elecciones nacionales del corriente año, en las listas de la "Unión Popular".-(PP).-	
24.XI.71	D.2109	-Luego de estar detenido e indagado por actividades sediciosas, el Sr.Juez Letrado de Instrucción de 2do. Turno que entendió en la causa de sus detenciones, resolvió sus libertades junto a varias personas más. (C.C)	
10.IX.73	D.2832	-El día 4 de Julio de 1973, a dicha persona se le inc auto un doc.dirigido a Compañeros de la Corriente firmado por Enrique Erro, Buenos Aires 2 de Julio de 1973 (SS)Evaluación A-1.-	
16.3.74	D.0423	-Vinculado a Seregni por haberlo acompañdo en su campaña pol-ítica de las últimas elecciones nacionales(J).	
23.XI.83	D.31852 Pag.285	-Indica lo mismo que el Doc.2109/71 agregando fechas: -17.XI.71:Detenido 21.XI.71:Liberado:Eval:A-1)P) Aporta del 1 al 3.-	

Impreso en

FICHA UNFICADA:005270-4 y 005271-2

JUNTA DE COMANDANTES EN JEFE

Dep. I 50 1 Secc. I

Sub Secc. A/N

S. I. D. 22752-8

Ficha No. ..... Confec. 05.04.84 (FM)

CERIZOLA (4)

ALONSO SERIZOLA (1) ... Silvia Judith

Apellidos Nombres

DOCUMENTOS: C/C. B.O.A. 12.099 (3) **C/I.** 1.034.289

Serie No. No. Dpto.

OTROS DOC. .....

Pasaporte Lib. Enrol. etc.

NACIMIENTO 29.12.42

Fecha Lugar

DOMICILIO: Hervidero 2913 (6)

Calle No. Teléf. Ciudad o Localidad

PROFESIÓN U OCUPACIÓN: .....

LUGAR: ..... **CARGO:** .....

IDEOLOGÍA POLÍTICA: ..... **CLASIFICACIÓN:** .....

DATOS COMPLEMENTARIOS .....

Est. Civil Cónyuge Hijos

.....

Otros familiares

42

FECHA	DOCUMENTOS	222752 ANTECEDENTES A REGISTRAR
25.SET.78	1196/029	-Delegada de mesa por las listas 1001-2001, en las elecciones nacionales de 1971, circuito 2078,Dpto. Montevideo.Evaluación:A-1 (MS)Indica 1 al 3
02.06.82	D.15529/7 Nro.275	-Firma una declaración en contra del proyecto de "Ley de Educación General" conjuntamente con otras personalidades viculadas al quehacer de la cultura nacional.-Evaluación A-1 (IA)(GM) Form. 01061.-
1.3.84	D.8401275 Pag 003	-Indica (4) al (6) (MS).-
1.3.84	.....	-Se contestó Memo (A)Nro. 354/984 para UTU (MS).-

Impreso en

22275 3.-6

28.3.84 [redacted]. 29750-105 E1

Foto de Frente	Foto de Perfil

MONGE RATTI, MIGUEL ANGEL
Apellido Paterno Apellido Materno Nombre(s)

Documentos [redacted]. REGISTRO NACIONAL [redacted]. (BRASIL) 915457793

Domicilio BRASIL

Teléfono Sección Policial

Lugar y Fecha de Nacimiento URUGUAY 3.8.930

Profesión Ocupación

Otras actividades

Actuación

Ideología

Situación económica Capital aprox. Vehículo

Raza Estatura Peso Color de cabello

Color de ojos Complexión Señas

Estado civil SOLTERO Nombre del cónyuge

Nacionalidad del cónyuge Nombre y edad de los hijos

Padre, Nombre MONGE, MIGUEL ANGEL Nacionalidad

Madre, Nombre RATTI, ADELINA MARGARITA Nacionalidad

Estudios

Otros datos Al 26.8.83 reside en Brasil. Eval. A-1. (MB)

N. de I. - 08-08 - 5.000 - 1/81
Central de Impresiones Ltda.

222754-4 28.3.84 [redacted] 29750-47 E.1

Foto de Frente	Foto de Perfil

MONACO SILVA, WASHINGTON ALBERTO
Apellido Paterno Apellido Materno Nombre(s)

Documentos [redacted] REGISTRO NACIONAL [redacted] (BRASIL) 9137282-2

Domicilio BRASIL

Teléfono ..... Sección Policial .....

Lugar y Fecha de Nacimiento URUGUAY 3.11.951

Profesión ..... Ocupación .....

Otras actividades .....

Actuación .....

Ideología .....

Situación económica ..... Capital aprox. ..... Vehículo .....

Raza ..... Estatura ..... Peso ..... Color de cabello .....

Color de ojos ..... Complexión ..... Señas .....

Estado civil SOLTERO ..... Nombre del cónyuge .....

Nacionalidad del cónyuge ..... Nombre y edad de los hijos .....

Padre, Nombre MONACO MAQUEIRA, WASHINGTON ..... Nacionalidad .....

Madre, Nombre SILVA ROJAS, SARA ..... Nacionalidad .....

Estudios .....

Otros datos Al 26.8.83 reside en Brasil. Eval.A-1. (MB)

N. de I. - 08-08 - 5.000 - 1/81
Central de Impresiones Ltda.

222755-1 28.3.84 [redacted] 2.9750-49 E.1

Foto de Frente	Foto de Perfil

MONACO SILVA, RICHARD ARIEL
Apellido Paterno Apellido Materno Nombre(s)

Documentos [redacted]. REGISTRO NACIONAL [redacted]. (BRASIL) 9137300-0

Domicilio BRASIL

Teléfono ..... Sección Policial .....

Lugar y Fecha de Nacimiento URUGUAY 29.3.963

Profesión ..... Ocupación .....

Otras actividades .....

Actuación .....

Ideología .....

Situación económica ..... Capital aprox. ..... Vehículo .....

Raza ..... Estatura ..... Peso ..... Color de cabello .....

Color de ojos ..... Complexión ..... Señas .....

Estado civil SOLTERO Nombre del cónyuge .....

Nacionalidad del cónyuge ..... Nombre y edad de los hijos .....

Padre, Nombre MONACO MAQUEIRA, WASHINGTON Nacionalidad .....

Madre, Nombre SILVA ROJAS, SARA Nacionalidad .....

Estudios .....

Otros datos Al 26.8.83 reside en Brasil. Eval.A-1. (MB)

N. de I. - 08-08 - 5.000 - 1/81
Central de Impresiones Ltda.

22 27 56-9
28.3.84

[redacted] 29750-45 E.1

Foto de Frente	Foto de Perfil

MONACO MAQUEIRA, WASHINGTON SANTIAGO
Apellido Paterno Apellido Materno Nombre(s)

Documentos [redacted] REGISTRO NACIONAL [redacted] (BRASIL) 9137299-2

Domicilio BRASIL

Teléfono ..... Sección Policial .....

Lugar y Fecha de Nacimiento URUGUAY 27.12.922

Profesión ..... Ocupación .....

Otras actividades .....

Actuación .....

Ideología .....

Situación económica ..... Capital aprox. ..... Vehículo .....

Raza ..... Estatura ..... Peso ..... Color de cabello .....

Color de ojos ..... Complexión ..... Señas .....

Estado civil CASADO Nombre del cónyuge .....

Nacionalidad del cónyuge ..... Nombre y edad de los hijos .....

Padre, Nombre MONACO, DOMINGO ALBERTO Nacionalidad .....

Madre, Nombre MAQUEIRA, JOSEFINA Nacionalidad .....

Estudios .....

Otros datos Al 26.8.83 reside en Brasil. Eval.A-1. (MB)

N. de I. - 08-08 - 5.000 - 1/81
Central de Impresiones Ltda.

22275-7
28.3.84

[redacted] 29750-99 E.1

Foto de Frente	Foto de Perfil

MOLINELLI MOLINELLI, RIVERA BATLLE
Apellido Paterno Apellido Materno Nombre(s)

Documentos [redacted] REGISTRO NACIONAL [redacted] (BRASIL) 9154909-4

Domicilio BRASIL

Teléfono ..... Sección Policial .....

Lugar y Fecha de Nacimiento URUGUAY 26.8.934

Profesión ..... Ocupación .....

Otras actividades .....

Actuación .....

Ideología .....

Situación económica ..... Capital aprox. ..... Vehículo .....

Raza ..... Estatura ..... Peso ..... Color de cabello .....

Color de ojos ..... Complexión ..... Señas .....

Estado civil SOLTERO ..... Nombre del cónyuge .....

Nacionalidad del cónyuge ..... Nombre y edad de los hijos .....

Padre, Nombre MOLINELLI, JOSE LIBORIO ..... Nacionalidad .....

Madre, Nombre MOLINELLI, MYRIAM MERCEDES ..... Nacionalidad .....

Estudios .....

Otros datos Al 26.8.83 reside en Brasil. Eval.A-1. (MB)

.....

N. de I. - 08-08 - 5.000 - 1/81
Central de Impresiones Ltda.

222758-5 28.3.84 [redacted] 29750-165 E.1

Foto de Frente	Foto de Perfil

MOLINA SANGUINETTI, LEONEL ORESTES
Apellido Paterno Apellido Materno Nombre(s)

Documentos [redacted] REGISTRO NACIONAL [redacted] (BRASIL) 9154246-4

Domicilio BRASIL

Teléfono Sección Policial

Lugar y Fecha de Nacimiento URUGUAY 5.1.973

Profesión Ocupación

Otras actividades

Actuación

Ideología

Situación económica Capital aprox. Vehículo

Raza Estatura Peso Color de cabello

Color de ojos Complexión Señas

Estado civil SOLTERO Nombre del cónyuge

Nacionalidad del cónyuge Nombre y edad de los hijos

Padre, Nombre MOLINA, BALTASAR Nacionalidad

Madre, Nombre SANGUINETTI, JUDITH ESTHER Nacionalidad

Estudios

Otros datos Al 26.8.83 reside en Brasil. Eval.A-1. (MB)

N. de I. - 08-08 - 5.000 - 1/81
Central de Impresiones Ltda.

222759-3
28.3.84

[redacted] 29750-233 E.1

Foto de Frente	Foto de Perfil

MOLINA SANGUINETTI, CLAUDIA PATRICIA
Apellido Paterno Apellido Materno Nombre(s)

Documentos [redacted] REGISTRO NACIONAL [redacted] (BRASIL) 9154245-6

Domicilio BRASIL

Teléfono ..... Sección Policial .....

Lugar y Fecha de Nacimiento URUGUAY 15.9.964

Profesión ..... Ocupación .....

Otras actividades .....

Actuación .....

Ideología .....

Situación económica ..... Capital aprox. ..... Vehículo .....

Raza ..... Estatura ..... Peso ..... Color de cabello .....

Color de ojos ..... Complexión ..... Señas .....

Estado civil SOLTERA ..... Nombre del cónyuge .....

Nacionalidad del cónyuge ..... Nombre y edad de los hijos .....

Padre, Nombre MOLINA, BALTASAR ..... Nacionalidad .....

Madre, Nombre SANGUINETTI JUDITH ESTHER ..... Nacionalidad .....

Estudios .....

Otros datos Al 26.8.83 reside en Brasil. Eval.A-1. (MB)

.....

N. de I. - 08-08 - 5.000 - 1/81
Central de Impresiones Ltda.

22276 0-2 28.3.84 [redacted] 29750-55 E1

Foto de Frente	Foto de Perfil

MOLINA ROJAS, JORGE OMAR
Apellido Paterno Apellido Materno Nombre(s)

Documentos [redacted] REGISTRO NACIONAL [redacted] (BRASIL) 9137577-0

Domicilio BRASIL

Teléfono ..... Sección Policial .....

Lugar y Fecha de Nacimiento URUGUAY 24.8.957

Profesión ..... Ocupación .....

Otras actividades .....

Actuación .....

Ideología .....

Situación económica ..... Capital aprox. ..... Vehículo .....

Raza ..... Estatura ..... Peso ..... Color de cabello .....

Color de ojos ..... Complexión ..... Señas .....

Estado civil CASADO Nombre del cónyuge .....

Nacionalidad del cónyuge ..... Nombre y edad de los hijos .....

Padre, Nombre MOLONA MOLLANO, OVIDIO Nacionalidad .....

Madre, Nombre ROJAS, NELI Nacionalidad .....
A

Estudios .....

Otros datos Al 26.8.83 reside en Brasil. Eval.A-1. (MB)

N. de I. - 08-08 - 5.000 - 1/81
Central de Impresiones Ltda.

222761-9 [illegible] E.1

28.3.84 [redacted] 29750-5

Foto de Frente	Foto de Perfil

MOLINA RODRIGUEZ, HUGO RENEE
Apellido Paterno Apellido Materno Nombre(s)

Documentos [redacted] REGISTRO NACIONAL [redacted] (BRASIL)901142-7

Domicilio BRASIL

Teléfono ..... Sección Policial .....

Lugar y Fecha de Nacimiento URUGUAY 31.7.945

Profesión ..... Ocupación .....

Otras actividades .....

Actuación .....

Ideología .....

Situación económica ..... Capital aprox. ..... Vehículo .....

Raza ..... Estatura ..... Peso ..... Color de cabello .....

Color de ojos ..... Complexión ..... Señas .....

Estado civil CASADO Nombre del cónyuge .....

Nacionalidad del cónyuge ..... Nombre y edad de los hijos .....

Padre, Nombre MOLINA, EULOGIO AMADO Nacionalidad .....

Madre, Nombre RODRIGUEZ, AMELIA ORFILIA Nacionalidad .....

Estudios .....

Otros datos Al 26.8.83 reside en Brasil, Eval.A-1. (MB)

N. de I. - 08-08 - 5.000 - 1/81
Central de Impresiones Ltda.

222762-7

28.3.84

[redacted] 29750-46

Foto de Frente	Foto de Perfil

MOLINA MOYANO, JULIO HIPOLITO

Apellido Paterno — Apellido Materno — Nombre(s)

Documentos [redacted] REGISTRO NACIONAL [redacted] (BRASIL) 9137454-5

Domicilio BRASIL

Teléfono ..... Sección Policial .....

Lugar y Fecha de Nacimiento URUGUAY 10.12.928

Profesión ..... Ocupación .....

Otras actividades .....

Actuación .....

Ideología .....

Situación económica ..... Capital aprox. ..... Vehículo .....

Raza ..... Estatura ..... Peso ..... Color de cabello .....

Color de ojos ..... Complexión ..... Señas .....

Estado civil SOLTERO Nombre del cónyuge .....

Nacionalidad del cónyuge ..... Nombre y edad de los hijos .....

Padre, Nombre MOLINA, LADISLAO Nacionalidad .....

Madre, Nombre MOYANO, DIANA Nacionalidad .....

Estudios .....

Otros datos Al 26.8.83 reside en Brasil. Eval.A-1. (MB)

N. de I. - 08-08 - 5.000 - 1/81
Central de Impresiones Ltda.

222763-5 28.3.84 [redacted] 29750-56

Foto de Frente	Foto de Perfil

MOLINA, JUSTO GERMAN
Apellido Paterno Apellido Materno Nombre(s)

Documentos [redacted] REGISTRO NACIONAL [redacted] (BRASIL) 9137342-5

Domicilio BRASIL

Teléfono Sección Policial

Lugar y Fecha de Nacimiento URUGUAY 28.5.903

Profesión Ocupación

Otras actividades

Actuación

Ideología

Situación económica Capital aprox. Vehículo

Raza Estatura Peso Color de cabello

Color de ojos Complexión Señas

Estado civil CASADO Nombre del cónyuge

Nacionalidad del cónyuge Nombre y edad de los hijos

Padre, Nombre MOLINA, JOSE DOMINGO Nacionalidad

Madre, Nombre GOYENI, MARIANA Nacionalidad

Estudios

Otros datos Al 26.8.83 reside en Brasil. Eval.A-1. (MB)

N. de I. - 08-08 - 5.000 - 1/81
Central de Impresiones Ltda.

222764-3
28.3.84

[redacted] 29750-14 E.1

Foto de Frente	Foto de Perfil

MOLINA GARCIA, ANASTACIA IRIS
Apellido Paterno Apellido Materno Nombre(s)

Documentos [redacted] REGISTRO NACIONAL [redacted] (BRASIL) 9017677-4

Domicilio BRASIL

Teléfono ..... Sección Policial .....

Lugar y Fecha de Nacimiento URUGUAY 5.12.928

Profesión ..... Ocupación .....

Otras actividades .....

Actuación .....

Ideología .....

Situación económica ..... Capital aprox. ..... Vehículo .....

Raza ..... Estatura ..... Peso ..... Color de cabello .....

Color de ojos ..... Complexión ..... Señas .....

Estado civil DIVORCIADA Nombre del cónyuge .....

Nacionalidad del cónyuge ..... Nombre y edad de los hijos .....

Padre, Nombre MOLINA, SEVERO Nacionalidad .....

Madre, Nombre GARCIA SENCION, RAMONA Nacionalidad .....

Estudios .....

Otros datos Al 26.8.83 reside en Brasil. Eval. A-1. (MB)

N. de I. - 08-08 - 5.000 - 1/81
Central de Impresiones Ltda.

222765-0
28.3.84

E.1

[redacted] 29750-250

Foto de Frente	Foto de Perfil

MOLINA CARRERA, BALTASAR
Apellido Paterno Apellido Materno Nombre(s)

Documentos [redacted] REGISTRO NACIONAL [redacted] (BRASIL) 915.243-0

Domicilio BRASIL

Teléfono ..... Sección Policial .....

Lugar y Fecha de Nacimiento URUGUAY 27.10.940

Profesión ..... Ocupación .....

Otras actividades .....

Actuación .....

Ideología .....

Situación económica ..... Capital aprox. ..... Vehículo .....

Raza ..... Estatura ..... Peso ..... Color de cabello .....

Color de ojos ..... Complexión ..... Señas .....

Estado civil CASADO Nombre del cónyuge .....

Nacionalidad del cónyuge ..... Nombre y edad de los hijos .....

Padre, Nombre MOLINA, DAMASO Nacionalidad .....

Madre, Nombre CABRERA, ALEJANDRINA Nacionalidad .....

Estudios .....

Otros datos Al 26.8.83 reside en Brasil. Eval.A-1. (MB)

N. de I. - 08-08 - 5.000 - 1/81
Central de Impresiones Ltda.

222766-8 F.1

28.3.84 [redacted]. 29750-43

Foto de Frente	Foto de Perfil

MOLINA ACOSTA, MARIA DEL ROSARIO

Apellido Paterno Apellido Materno Nombre(s)

Documentos [redacted] REGISTRO NACIONAL [redacted] (BRASIL) 9137680-7

Domicilio BRASIL

Teléfono ..... Sección Policial .....

Lugar y Fecha de Nacimiento URUGUAY 9137680-7

Profesión ..... Ocupación .....

Otras actividades .....

Actuación .....

Ideología .....

Situación económica ..... Capital aprox. ..... Vehículo .....

Raza ..... Estatura ..... Peso ..... Color de cabello .....

Color de ojos ..... Complexión ..... Señas .....

Estado civil CASADA Nombre del cónyuge .....

Nacionalidad del cónyuge ..... Nombre y edad de los hijos .....

Padre, Nombre MOLINA, ATANASILDO Nacionalidad .....

Madre, Nombre ACOSTA, NELIDA Nacionalidad .....

Estudios .....

Otros datos Al 26.8.83 reside en Brasil. Eval.A-1. (MB)

N. de I. - 08-08 - 5.000 - 1/81
Central de Impresiones Ltda.

2 2 2 7 6 7 6
28.3.84

[redacted]. 29750-2 E.1

Foto de Frente	Foto de Perfil

MOLINA ALMIRON, ALFREDO DAVY
Apellido Paterno Apellido Materno Nombre(s)

Documentos [redacted]. REGISTRO NACIONAL [redacted] (BRASIL) 900254-6

Domicilio BRASIL

Teléfono ..... Sección Policial .....

Lugar y Fecha de Nacimiento URUGUAY 3.4.944

Profesión ..... Ocupación .....

Otras actividades .....

Actuación .....

Ideología .....

Situación económica ..... Capital aprox. ..... Vehículo .....

Raza ..... Estatura ..... Peso ..... Color de cabello .....

Color de ojos ..... Complexión ..... Señas .....

Estado civil DIVORCIADO Nombre del cónyuge .....

Nacionalidad del cónyuge ..... Nombre y edad de los hijos .....

Padre, Nombre MOLINA, AMERICO Nacionalidad .....

Madre, Nombre ALMIRON, DORILA Nacionalidad .....

Estudios .....

Otros datos Al 26.8.83 reside en Brasil. Eval.A-1. (MB)

.....

N. de I. - 08-08 - 5.000 - 1/81
Central de Impresiones Ltda.

222768-4 28.3.84 [redacted] 29750-112 E.1

Foto de Frente	Foto de Perfil

MODENA ADINOLFI, MARIA DEL ROSARIO
Apellido Paterno Apellido Materno Nombre(s)

Documentos [redacted]. REGISTRO NACIONAL [redacted]. (BRASIL) 9023106-6

Domicilio BRASIL

Teléfono ..... Sección Policial .....

Lugar y Fecha de Nacimiento URUGUAY 17.1.950

Profesión ..... Ocupación .....

Otras actividades .....

Actuación .....

Ideología .....

Situación económica ..... Capital aprox. ..... Vehículo .....

Raza ..... Estatura ..... Peso ..... Color de cabello .....

Color de ojos ..... Complexión ..... Señas .....

Estado civil CASADA ..... Nombre del cónyuge .....

Nacionalidad del cónyuge ..... Nombre y edad de los hijos .....

Padre, Nombre MODENA CABRERA, RAFAEL ..... Nacionalidad .....

Madre, Nombre ADINOLFI, NORMA ..... Nacionalidad .....

Estudios .....

Otros datos Al 26.8.83 reside en Brasil. Eval.A-1. (MB)

N. de I. - 08-08 - 5.000 - 1/81
Central de Impresiones Ltda.

22276 9-2

28.3.84

[redacted] 29750-97

Foto de Frente	Foto de Perfil

MOCHINI ROCHA, REINALDO ALFREDO

Apellido Paterno Apellido Materno Nombre(s)

Documentos [redacted] REGISTRO NACIONAL [redacted] (BRASIL) 915435-1

Domicilio BRASIL

Teléfono Sección Policial

Lugar y Fecha de Nacimiento URUGUAY 22.5.944

Profesión Ocupación

Otras actividades

Actuación

Ideología

Situación económica Capital aprox. Vehículo

Raza Estatura Peso Color de cabello

Color de ojos Complexión Señas

Estado civil CASADO Nombre del cónyuge

Nacionalidad del cónyuge Nombre y edad de los hijos

Padre, Nombre MOCHINI, DINO ALFREDO Nacionalidad

Madre, Nombre ROCHA, VESPERTINA Nacionalidad

Estudios

Otros datos Al 26.8.83 reside en Brasil. Eval.A-1. (MB)

N. de I. - 08-08 - 5.000 - 1/81
Central de Impresiones Ltda.

22770-0 28.3.84 E1 [redacted]. 29750-83

Foto de Frente	Foto de Perfil

MIZARELA TRAVIESO, MIGUEL ANGEL
Apellido Paterno Apellido Materno Nombre(s)

Documentos [redacted] REGISTRO NACIONAL [redacted] (BRASIL) 9144663-5

Domicilio BRASIL

Teléfono ..... Sección Policial .....

Lugar y Fecha de Nacimiento URUGUAY 15.8.954

Profesión ..... Ocupación .....

Otras actividades .....

Actuación .....

Ideología .....

Situación económica ..... Capital aprox. ..... Vehículo .....

Raza ..... Estatura ..... Peso ..... Color de cabello .....

Color de ojos ..... Complexión ..... Señas .....

Estado civil CASADO ..... Nombre del cónyuge .....

Nacionalidad del cónyuge ..... Nombre y edad de los hijos .....

Padre, Nombre MIZARELA POSADA, ELMAN ..... Nacionalidad .....

Madre, Nombre TRAVIESO, ALICA ..... Nacionalidad .....

Estudios .....

Otros datos AL 26.8.83 reside en Brasil. Eval.A-1. (MB)

.....

N. de I. - 08-08 - 5.000 - 1/81
Central de Impresiones Ltda.

222771-82

28.3.84 [redacted] 29750-162

Foto de Frente	Foto de Perfil

MIRRAJIZ LANDRIEL, GILDA
Apellido Paterno Apellido Materno Nombre(s)

Documentos [redacted] REGISTRO NACIONAL [redacted] (BRASIL) 9154270-7

Domicilio BRASIL

Teléfono ..... Sección Policial .....

Lugar y Fecha de Nacimiento URUGUAY 28.10.952

Profesión ..... Ocupación .....

Otras actividades .....

Actuación .....

Ideología .....

Situación económica ..... Capital aprox. ..... Vehículo .....

Raza ..... Estatura ..... Peso ..... Color de cabello .....

Color de ojos ..... Complexión ..... Señas .....

Estado civil CASADA Nombre del cónyuge .....

Nacionalidad del cónyuge ..... Nombre y edad de los hijos .....

Padre, Nombre MIRRAJIZ, JOSE ALBERTO Nacionalidad .....

Madre, Nombre LANDRIEL, MARIA AIDA Nacionalidad .....

Estudios .....

Otros datos Al 26.8.83 reside en Brasil. Eval.A-1. (MB)

N. de I. - 08-08 - 5.000 - 1/81
Central de Impresiones Ltda.

222772-6

28.3.84

[redacted] 29750-154

Foto de Frente	Foto de Perfil

MIRANS SANCHEZ, GUIIMA
Apellido Paterno Apellido Materno Nombre(s)

Documentos [redacted] REGISTRO NACIONAL [redacted] (BRASIL) 9144109-9

Domicilio BRASIL

Teléfono Sección Policial

Lugar y Fecha de Nacimiento URUGUAY 2.3.958

Profesión Ocupación

Otras actividades

Actuación

Ideología

Situación económica Capital aprox. Vehículo

Raza Estatura Peso Color de cabello

Color de ojos Complexión Señas

Estado civil SOLTERA Nombre del cónyuge

Nacionalidad del cónyuge Nombre y edad de los hijos

Padre, Nombre MIRANS, DEMETRIO J. Nacionalidad

Madre, Nombre SANCHEZ, TERESA Nacionalidad

Estudios

Otros datos Al 26.8.83 reside en Brasil. Eval.A-1. (MB)

N. de I. - 08-08 - 5.000 - 1/81
Central de Impresiones Ltda.

222773-4 28.3.84 [redacted] 29750-68

Foto de Frente	Foto de Perfil

MIRANDA YAGUNA, MARIA NOEL
Apellido Paterno Apellido Materno Nombre(s)

Documentos [redacted] REGISTRO NACIONAL [redacted] (BRASIL) 9143278-2

Domicilio BRASIL

Teléfono ..... Sección Policial .....

Lugar y Fecha de Nacimiento URUGUAY 24.7.974

Profesión ..... Ocupación .....

Otras actividades .....

Actuación .....

Ideología .....

Situación económica ..... Capital aprox. ..... Vehículo .....

Raza ..... Estatura ..... Peso ..... Color de cabello .....

Color de ojos ..... Complexión ..... Señas .....

Estado civil SOLTERA ..... Nombre del cónyuge .....

Nacionalidad del cónyuge ..... Nombre y edad de los hijos .....

Padre, Nombre MIRANDA, MARTINEZ, EMETERIO ..... Nacionalidad .....

Madre, Nombre YAGUNA, ALBA MARIA ..... Nacionalidad .....

Estudios .....

Otros datos Al 26.8.83 reside en Brasil. Eval.A-1. (MB)

N. de I. - 08-08 - 5.000 - 1/81
Central de Impresiones Ltda.

22277-82
29.3.84

[redacted] 29750-193

Foto de Frente	Foto de Perfil

MORALES DA SILVA, IVONNE
Apellido Paterno Apellido Materno Nombre(s)

Documentos [redacted] REGISTRO NACIONAL [redacted] (BRASIL) 9144159-5

Domicilio BRASIL

Teléfono ..... Sección Policial .....

Lugar y Fecha de Nacimiento URUGUAY 10.12.946

Profesión ..... Ocupación .....

Otras actividades .....

Actuación .....

Ideología .....

Situación económica ..... Capital aprox. ..... Vehículo .....

Raza ..... Estatura ..... Peso ..... Color de cabello .....

Color de ojos ..... Complexión: ..... Señas .....

Estado civil CASADA ..... Nombre del cónyuge .....

Nacionalidad del cónyuge ..... Nombre y edad de los hijos .....

Padre, Nombre MORALES, VICENTE ..... Nacionalidad .....

Madre, Nombre DA SILVA, MAGDALENA ..... Nacionalidad .....

Estudios .....

Otros datos Al 26.8.83 reside en Brasil. Eval.A-1. (MB)

N. de I. - 08-08 - 5.000 - 1/81
Central de Impresiones Ltda.

222775-9 E1

29.3.84 [redacted] 29750-82

Foto de Frente	Foto de Perfil

MORALES CHAGAS, RENE
Apellido Paterno Apellido Materno Nombre(s)

Documentos [redacted] REGISTRO NACIONAL [redacted] (BRASIL) 9144401-2

Domicilio BRASIL

Teléfono ..... Sección Policial .....

Lugar y Fecha de Nacimiento URUGUAY 20.9.944

Profesión ..... Ocupación .....

Otras actividades .....

Actuación .....

Ideología .....

Situación económica ..... Capital aprox. ..... Vehículo .....

Raza ..... Estatura ..... Peso ..... Color de cabello .....

Color de ojos ..... Complexión ..... Señas .....

Estado civil SOLTERO ..... Nombre del cónyuge .....

Nacionalidad del cónyuge ..... Nombre y edad de los hijos .....

Padre, Nombre MORALES, INES ..... Nacionalidad .....

Madre, Nombre CHAGAS, CARLOTA ..... Nacionalidad .....

Estudios .....

Otros datos Al 26.8.83 reside en Brasil. Eval.A-1. (MB)

N. de I. - 08-08 - 5.000 - 1/81
Central de Impresiones Ltda.

222/767

29.3.84

[redacted] 29750-225

Foto de Frente	Foto de Perfil

MORALES DA SILVA, CECILIA
Apellido Paterno Apellido Materno Nombre(s)

Documentos [redacted] REGISTRO NACIONAL [redacted] (BRASIL) 9144535-3

Domicilio BRASIL

Teléfono ..... Sección Policial .....

Lugar y Fecha de Nacimiento URUGUAY 12.7.954

Profesión ..... Ocupación .....

Otras actividades .....

Actuación .....

Ideología .....

Situación económica ..... Capital aprox. ..... Vehículo .....

Raza ..... Estatura ..... Peso ..... Color de cabello .....

Color de ojos ..... Complexión ..... Señas .....

Estado civil SOLTERA ..... Nombre del cónyuge .....

Nacionalidad del cónyuge ..... Nombre y edad de los hijos .....

Padre, Nombre MORALES, VICENTE ..... Nacionalidad .....

Madre, Nombre DA SILVA, MADALENA ..... Nacionalidad .....

Estudios .....

Otros datos Al 26.8.83 reside en Brasil. Eval.A-1. (MB)

.....

N. de I. - 08-08 - 5.000 - 1/81
Central de Impresiones Ltda.

22"2777-5
29.3.84

[redacted] 29750-144

Foto de Frente	Foto de Perfil

MORALES BICCA, JOSE ENRIQUE
Apellido Paterno — Apellido Materno — Nombre(s)

Documentos [redacted] REGISTRO NACIONAL [redacted] (BRASIL) 9141369-9

Domicilio BRASIL

Teléfono ..... Sección Policial .....

Lugar y Fecha de Nacimiento URUGUAY 25.7.953

Profesión ..... Ocupación .....

Otras actividades .....

Actuación .....

Ideología .....

Situación económica ..... Capital aprox. ..... Vehículo .....

Raza ..... Estatura ..... Peso ..... Color de cabello .....

Color de ojos ..... Complexión ..... Señas .....

Estado civil CASADO ..... Nombre del cónyuge .....

Nacionalidad del cónyuge ..... Nombre y edad de los hijos .....

Padre, Nombre MORALES, CARLOS MARIA ..... Nacionalidad .....

Madre, Nombre BICCA, OLGA ..... Nacionalidad .....

Estudios .....

Otros datos Al 26.8.83 reside en Brasil. Eval.A-1. (MB)

N. de I. - 08-08 - 5.000 - 1/81
Central de Impresiones Ltda.

222778-3 29.3.84 [redacted] 29750-202 E-1

Foto de Frente	Foto de Perfil

MORALES BICCA, CARLOS MARIO
Apellido Paterno Apellido Materno Nombre(s)

Documentos [redacted] REGISTRO NACIONAL [redacted] (BRASIL) 9141358-3

Domicilio BRASIL

Teléfono ..... Sección Policial .....

Lugar y Fecha de Nacimiento URUGUAY 7.5.50

Profesión ..... Ocupación .....

Otras actividades .....

Actuación .....

Ideología .....

Situación económica ..... Capital aprox. ..... Vehículo .....

Raza ..... Estatura ..... Peso ..... Color de cabello .....

Color de ojos ..... Complexión ..... Señas .....

Estado civil SOLTERO ..... Nombre del cónyuge .....

Nacionalidad del cónyuge ..... Nombre y edad de los hijos .....

Padre, Nombre MORALES, CARLOS MARIA ..... Nacionalidad .....

Madre, Nombre BICCA, OLGA ..... Nacionalidad .....

Estudios .....

Otros datos Al 26.8.83 reside en Brasil. Eval.A-1. (MB)

N. de I. - 08-08 - 5.000 - 1/81
Central de Impresiones Ltda.

222779-1
29.3.84

[redacted] 29750-81 E1

Foto de Frente	Foto de Perfil

MORAIS CARDOZO, ROSEMARY
Apellido Paterno Apellido Materno Nombre(s)

Documentos [redacted] REGISTRO NACIONAL [redacted] (BRASIL) 9144107-2

Domicilio BRASIL

Teléfono Sección Policial

Lugar y Fecha de Nacimiento URUGUAY 23.1.945

Profesión Ocupación

Otras actividades

Actuación

Ideología

Situación económica Capital aprox. Vehículo

Raza Estatura Peso Color de cabello

Color de ojos Complexión Señas

Estado civil SOLTERO Nombre del cónyuge

Nacionalidad del cónyuge Nombre y edad de los hijos

Padre, Nombre MORAIS PEREZ, SOCORRO Nacionalidad

Madre, Nombre CARDOZO DIRIZ, OLGA Nacionalidad

Estudios

Otros datos Al 26.8.83 reside en Brasil. Eval.A-1. (MB)

N. de I. - 08-08 - 5.000 - 1/81
Central de Impresiones Ltda.

22 27.8 0-9

29.3.84

[redacted] 29750-151

Foto de Frente	Foto de Perfil

MORAIS CARDOZO, JOSE WASHINGTON

Apellido Paterno Apellido Materno Nombre(s)

Documentos [redacted] REGISTRO NACIONAL [redacted] (BRASIL) 92[illegible]563-9

Domicilio BRASIL

Teléfono Sección Policial

Lugar y Fecha de Nacimiento URUGUAY 2.8.957

Profesión Ocupación

Otras actividades

Actuación

Ideología

Situación económica Capital aprox. Vehículo

Raza Estatura Peso Color de cabello

Color de ojos Complexión Señas

Estado civil SOLTERO Nombre del cónyuge

Nacionalidad del cónyuge Nombre y edad de los hijos

Padre, Nombre MORAIS, SOCORRO Nacionalidad

Madre, Nombre CARDOZO, OLGA Nacionalidad

Estudios

Otros datos Al 26.8.83 reside en Brasil. Eval.A-1. (MB)

N. de I. - 08-08 - 5.000 - 1/81
Central de Impresiones Ltda.

22278 17
29.3.84

[redacted] 29750-211

Foto de Frente	Foto de Perfil

MORAES LAMIQUE, EDUARDO
Apellido Paterno Apellido Materno Nombre(s)

Documentos [redacted] REGISTRO NACIONAL [redacted] (BRASIL) 9143376-2

Domicilio BRASIL

Teléfono Sección Policial

Lugar y Fecha de Nacimiento URUGUAY 14.12.956

Profesión Ocupación

Otras actividades

Actuación

Ideología

Situación económica Capital aprox. Vehículo

Raza Estatura Peso Color de cabello

Color de ojos Complexión Señas

Estado civil SOLTERO Nombre del cónyuge

Nacionalidad del cónyuge Nombre y edad de los hijos

Padre, Nombre MORAES PETITO, EDUARDO Nacionalidad

Madre, Nombre LAMIQUE, MARIA RENEE Nacionalidad

Estudios

Otros datos Al 26.8.83 reside en Brasil. Eval.A-1. (MR)

N. de I. - 08-08 - 5.000 - 1/81
Central de Impresiones Ltda.

22 27 82-5
29.3.84

[redacted] 29750-5 5.1

Foto de Frente	Foto de Perfil

MORAES, JORGE WILSON
Apellido Paterno Apellido Materno Nombre(s)

Documentos [redacted] REGISTRO NACIONAL [redacted] (BRASIL) 9011709-3

Domicilio BRASIL

Teléfono ..... Sección Policial .....

Lugar y Fecha de Nacimiento URUGUAY 30.3.954

Profesión ..... Ocupación .....

Otras actividades .....

Actuación .....

Ideología .....

Situación económica ..... Capital aprox. ..... Vehículo .....

Raza ..... Estatura ..... Peso ..... Color de cabello .....

Color de ojos ..... Complexión ..... Señas .....

Estado civil SOLTERO ..... Nombre del cónyuge .....

Nacionalidad del cónyuge ..... Nombre y edad de los hijos .....

Padre, Nombre ..... Nacionalidad .....

Madre, Nombre MORAES DE OLIVEIRA, LUCIA ..... Nacionalidad .....

Estudios .....

Otros datos Al 26.8.83 reside en Brasil. Eval.A-1. (MB)

N. de I. - 08-08 - 5.000 - 1/81
Central de Impresiones Ltda.

222783-3
29.3.84

[redacted] 29750-173

Foto de Frente	Foto de Perfil

MORADOR SUAREZ, GABRIELA
Apellido Paterno Apellido Materno Nombre(s)

Documentos [redacted] REGISTRO NACIONAL [redacted] (BRASIL) 9025220-9

Domicilio BRASIL

Teléfono ..... Sección Policial .....

Lugar y Fecha de Nacimiento URUGUAY 16.1.960

Profesión ..... Ocupación .....

Otras actividades .....

Actuación .....

Ideología .....

Situación económica ..... Capital aprox. ..... Vehículo .....

Raza ..... Estatura ..... Peso ..... Color de cabello .....

Color de ojos ..... Complexión ..... Señas .....

Estado civil SOLTERA Nombre del cónyuge .....

Nacionalidad del cónyuge ..... Nombre y edad de los hijos .....

Padre, Nombre MORADOR GOMEZ, CARLOS Nacionalidad .....

Madre, Nombre SUAREZ REAL, MARIA SUSANA Nacionalidad .....

Estudios .....

Otros datos Al 26.8.83 reside en Brasil. Eval. 1. (MB)

N. de I. - 08-08 - 5.000 - 1/81
Central de Impresiones Ltda.

22278 4-1
29.3.84

[redacted] 29750-207

Foto de Frente	Foto de Perfil

MORA RODRIGUEZ, CLAUDIO
Apellido Paterno Apellido Materno Nombre(s)

Documentos [redacted] REGISTRO NACIONAL [redacted] (BRASIL) 9143714-8

Domicilio BRASIL

Teléfono ..... Sección Policial .....

Lugar y Fecha de Nacimiento URUGUAY 4.5.956

Profesión ..... Ocupación .....

Otras actividades .....

Actuación .....

Ideología .....

Situación económica ..... Capital aprox. ..... Vehículo .....

Raza ..... Estatura ..... Peso ..... Color de cabello .....

Color de ojos ..... Complexión ..... Señas .....

Estado civil SOLTERO ..... Nombre del cónyuge .....

Nacionalidad del cónyuge ..... Nombre y edad de los hijos .....

Padre, Nombre MORA SILVA, SEVERINO ..... Nacionalidad .....

Madre, Nombre RODRIGUEZ, AMELIA ..... Nacionalidad .....

Estudios .....

Otros datos Al 26.8.83 reside en Brasil. Eval.A-1. (MB)

N. de I. - 08-08 - 5.000 - 1/81
Central de Impresiones Ltda.

222785-8 29.3.84 [redacted] 29750-41 E-1

Foto de Frente	Foto de Perfil

MORA, MARIA NILDA
Apellido Paterno Apellido Materno Nombre(s)

Documentos [redacted] REGISTRO NACIONAL [redacted] (BRASIL) 9137819-2

Domicilio BRASIL

Teléfono ..... Sección Policial .....

Lugar y Fecha de Nacimiento URUGUAY 26.2.926

Profesión ..... Ocupación .....

Otras actividades .....

Actuación .....

Ideología .....

Situación económica ..... Capital aprox. ..... Vehículo .....

Raza ..... Estatura ..... Peso ..... Color de cabello .....

Color de ojos ..... Complexión ..... Señas .....

Estado civil CASADA Nombre del cónyuge .....

Nacionalidad del cónyuge ..... Nombre y edad de los hijos .....

Padre, Nombre MORA, LUIS Nacionalidad .....

Madre, Nombre RIVERON, CRISOLDA Nacionalidad .....

Estudios .....

Otros datos Al 26.8.83 reside en Brasil. Eval.A-1. (MB)

N. de I. - 08-08 - 5.000 - 1/81
Central de Impresiones Ltda.

2 2 2 7 8 6-6

29.3.84

[redacted]. 29750-247

Foto de Frente	Foto de Perfil

MORA DENIS de PEREIRA, EVA

Apellido Paterno Apellido Materno Nombre(s)

Documentos [redacted]. REGISTRO NACIONAL [redacted](BRASIL) 9144169-2

Domicilio BRASIL

Teléfono ..... Sección Policial .....

Lugar y Fecha de Nacimiento URUGUAY 31.8.939

Profesión ..... Ocupación .....

Otras actividades .....

Actuación .....

Ideología .....

Situación económica ..... Capital aprox. ..... Vehículo .....

Raza ..... Estatura ..... Peso ..... Color de cabello .....

Color de ojos ..... Complexión ..... Señas .....

Estado civil CASADA Nombre del cónyuge .....

Nacionalidad del cónyuge ..... Nombre y edad de los hijos .....

Padre, Nombre MORA ESCOTO, DIONISIO Nacionalidad .....

Madre, Nombre DENIS, EDUARDA Nacionalidad .....

Estudios .....

Otros datos Al 26.8.83 reside en Brasil. Eval.A-1. (MB)

N. de I. - 08-08 - 5.000 - 1/81
Central de Impresiones Ltda.

222787-4 29.3.84

Fs. 1

[redacted] 29750-233

Foto de Frente	Foto de Perfil

MORA DE LEON, ERMINDA LUISA
Apellido Paterno Apellido Materno Nombre(s)

Documentos [redacted] REGISTRO NACIONAL [redacted] (BRASIL) 9154412-2

Domicilio BRASIL

Teléfono ..... Sección Policial .....

Lugar y Fecha de Nacimiento URUGUAY 20.8.911

Profesión ..... Ocupación .....

Otras actividades .....

Actuación .....

Ideología .....

Situación económica ..... Capital aprox. ..... Vehículo .....

Raza ..... Estatura ..... Peso ..... Color de cabello .....

Color de ojos ..... Complexión ..... Señas .....

Estado civil CASADA Nombre del cónyuge .....

Nacionalidad del cónyuge ..... Nombre y edad de los hijos .....

Padre, Nombre MORA, ANTONIO Nacionalidad .....

Madre, Nombre DE LEON, DOLORES Nacionalidad .....

Estudios .....

Otros datos Al 26.8.83 reside en Brasil. Eval.A-1. (MB)

N. de I. - 08-08 - 5.000 - 1/81
Central de Impresiones Ltda.

22.2788-2 E1

29.3.84 [redacted] 29750-34

Foto de Frente	Foto de Perfil

MORA CANO, LETICIA SUSANA
Apellido Paterno Apellido Materno Nombre(s)

Documentos [redacted] REGISTRO NACIONAL [redacted] (BRASIL) 9026783-4

Domicilio BRASIL

Teléfono ..... Sección Policial .....

Lugar y Fecha de Nacimiento URUGUAY 16.10.955

Profesión ..... Ocupación .....

Otras actividades .....

Actuación .....

Ideología .....

Situación económica ..... Capital aprox. ..... Vehículo .....

Raza ..... Estatura ..... Peso ..... Color de cabello .....

Color de ojos ..... Complexión ..... Señas .....

Estado civil SOLTERA Nombre del cónyuge .....

Nacionalidad del cónyuge ..... Nombre y edad de los hijos .....

Padre, Nombre MORA, ROBERT Nacionalidad .....

Madre, Nombre CANO LILIA Nacionalidad .....

Estudios .....

Otros datos Al 26.8.83 reside en Brasil. Eval.A-1. (MB)

N. de I. - 08-08 - 5.000 - 1/81
Central de Impresiones Ltda.

22.278 9-0

29.3.84

[redacted] 29750-36

Foto de Frente	Foto de Perfil

MORA AUED, NEI GERARD
Apellido Paterno Apellido Materno Nombre(s)

Documentos [redacted] REGISTRO NACIONAL [redacted] (BRASIL) 9071308-7

Domicilio BRASIL

Teléfono ..... Sección Policial .....

Lugar y Fecha de Nacimiento URUGUAY 20.9.952

Profesión ..... Ocupación .....

Otras actividades .....

Actuación .....

Ideología .....

Situación económica ..... Capital aprox. ..... Vehículo .....

Raza ..... Estatura ..... Peso ..... Color de cabello .....

Color de ojos ..... Complexión ..... Señas .....

Estado civil CASADO ..... Nombre del cónyuge .....

Nacionalidad del cónyuge ..... Nombre y edad de los hijos .....

Padre, Nombre MORA, JOSE RAMON ..... Nacionalidad .....

Madre, Nombre AUED, MIGUELA ..... Nacionalidad .....

Estudios .....

Otros datos Al 26.8.83 reside en Brasil. Eval.A-1. (MB)

N. de I. - 08-08 - 5.000 - 1/81
Central de Impresiones Ltda.

22279-0-8
28.3.84

E1

[redacted] 29750-181

Foto de Frente	Foto de Perfil

MONTIEL RODALES, ARLEY
Apellido Paterno Apellido Materno Nombre(s)

Documentos [redacted] REGISTRO NACIONAL [redacted] (BRASIL) 9137324-7

Domicilio BRASIL

Teléfono ..... Sección Policial .....

Lugar y Fecha de Nacimiento URUGUAY 3.12.948

Profesión ..... Ocupación .....

Otras actividades .....

Actuación .....

Ideología .....

Situación económica ..... Capital aprox. ..... Vehículo .....

Raza ..... Estatura ..... Peso ..... Color de cabello .....

Color de ojos ..... Complexión ..... Señas .....

Estado civil soltero Nombre del cónyuge .....

Nacionalidad del cónyuge ..... Nombre y edad de los hijos .....

Padre, Nombre MONTIEL, FELIPE Nacionalidad .....

Madre, Nombre RODALES, ECILDA Nacionalidad .....

Estudios .....

Otros datos Al 26.8.83 reside en Brasil. Eval.A-1. (MB)

.....

N. de I. - 08-08 - 5.000 - 1/81
Central de Impresiones Ltda.

22'27 91-6
28.3.84

E.1

[redacted] 29750-104

Foto de Frente	Foto de Perfil

MONTES PINTOS de BERNSTEIN, MIRTHA ELOY
Apellido Paterno Apellido Materno Nombre(s)

Documentos [redacted] REGISTRO NACIONAL [redacted] (BRASIL) 9154447-5

Domicilio BRASIL

Teléfono ..... Sección Policial .....

Lugar y Fecha de Nacimiento URUGUAY 23.6.951

Profesión ..... Ocupación .....

Otras actividades .....

Actuación .....

Ideología .....

Situación económica ..... Capital aprox. ..... Vehículo .....

Raza ..... Estatura ..... Peso ..... Color de cabello .....

Color de ojos ..... Complexión ..... Señas .....

Estado civil CASADA Nombre del cónyuge .....

Nacionalidad del cónyuge ..... Nombre y edad de los hijos .....

Padre, Nombre MONTES, VITAL Nacionalidad .....

Madre, Nombre PINTOS, RICSAIDA Nacionalidad .....

Estudios .....

Otros datos Al 26.8.83 reside en Brasil. Eval.A-1. (MB)

.....

N. de I. - 08-08 - 5.000 - 1/81
Central de Impresiones Ltda.

2227924

28.3.84

[redacted] 29750-61

Foto de Frente	Foto de Perfil

MONTES DE OCA UBILLA, MARIA PIA
Apellido Paterno Apellido Materno Nombre(s)

Documentos [redacted] REGISTRO NACIONAL [redacted] (BRASIL) 9141489-0

Domicilio BRASIL

Teléfono ..... Sección Policial .....

Lugar y Fecha de Nacimiento URUGUAY 9.8.959

Profesión ..... Ocupación .....

Otras actividades .....

Actuación .....

Ideología .....

Situación económica ..... Capital aprox. ..... Vehículo .....

Raza ..... Estatura ..... Peso ..... Color de cabello .....

Color de ojos ..... Complexión ..... Señas .....

Estado civil CASADA Nombre del cónyuge .....

Nacionalidad del cónyuge ..... Nombre y edad de los hijos .....

Padre, Nombre MONTES DE OCA, RUBEN Nacionalidad .....

Madre, Nombre UBILLA, ALMA Nacionalidad .....

Estudios .....

Otros datos Al 26.8.83 reside en Brasil. Eval.A-1. (MB)

.....

N. de I. - 08-08 - 5.000 - 1/81
Central de Impresiones Ltda.

222793-2
28.3.84

[redacted] 29750-128

Foto de Frente	Foto de Perfil

MONTES DE OCA PEREZ — ROSA RAQUEL
Apellido Paterno — Apellido Materno — Nombre(s)

Documentos [redacted] REGISTRO NACIONAL [redacted] (BRASIL) 9154685-0

Domicilio BRASIL

Teléfono ..... Sección Policial .....

Lugar y Fecha de Nacimiento URUGUAY 11.5.955

Profesión ..... Ocupación .....

Otras actividades .....

Actuación .....

Ideología .....

Situación económica ..... Capital aprox. ..... Vehículo .....

Raza ..... Estatura ..... Peso ..... Color de cabello .....

Color de ojos ..... Complexión ..... Señas .....

Estado civil CASADA ..... Nombre del cónyuge .....

Nacionalidad del cónyuge ..... Nombre y edad de los hijos .....

Padre, Nombre MONTES DE OCA, ALEJANDRO ..... Nacionalidad .....

Madre, Nombre PEREZ, MARIA ..... Nacionalidad .....

Estudios .....

Otros datos Al 26.8.83 reside en Brasil. Eval.A-1. (MB)

.....

N. de I. - 08-08 - 5.000 - 1/81
Central de Impresiones Ltda.

2 2 27 9.4-0 Fs.1

29.3.84 [redacted] 29750-80

Foto de Frente	Foto de Perfil

MOREIRA PAEZ, PEDRO ARIEL
Apellido Paterno Apellido Materno Nombre(s)

Documentos [redacted] REGISTRO NACIONAL [redacted] (BRASIL) 914480090

Domicilio BRASIL

Teléfono ..... Sección Policial .....

Lugar y Fecha de Nacimiento URUGUAY 19.5.929

Profesión ..... Ocupación .....

Otras actividades .....

Actuación .....

Ideología .....

Situación económica ..... Capital aprox. ..... Vehículo .....

Raza ..... Estatura ..... Peso ..... Color de cabello .....

Color de ojos ..... Complexión ..... Señas .....

Estado civil VIUDO Nombre del cónyuge .....

Nacionalidad del cónyuge ..... Nombre y edad de los hijos .....

Padre, Nombre MOREIRA CONDE, MANUEL Nacionalidad .....

Madre, Nombre CONDE PAEZ MORENO, ADELA Nacionalidad .....

Estudios .....

Otros datos Al 26.8.83 reside en Brasil. Eval.A-1. (MB)

N. de I. - 08-08 - 5.000 - 1/81
Central de Impresiones Ltda.

222795-7 29.3.84 E.1

[redacted]. 29750-249

Foto de Frente	Foto de Perfil

MORAES RETAMAR, ALVARIO IRLO
Apellido Paterno Apellido Materno Nombre(s)

Documentos [redacted]. REGISTRO NACIONAL [redacted]. (BRASIL) 9145586-3

Domicilio BRASIL

Teléfono ..... Sección Policial .....

Lugar y Fecha de Nacimiento URUGUAY 2.4.950

Profesión ..... Ocupación .....

Otras actividades .....

Actuación .....

Ideología .....

Situación económica ..... Capital aprox. ..... Vehículo .....

Raza ..... Estatura ..... Peso ..... Color de cabello .....

Color de ojos ..... Complexión ..... Señas .....

Estado civil CASADO ..... Nombre del cónyuge .....

Nacionalidad del cónyuge ..... Nombre y edad de los hijos .....

Padre, Nombre MORAES, NILZO ..... Nacionalidad .....

Madre, Nombre RETAMAR, ANA MARIA ..... Nacionalidad .....

Estudios .....

Otros datos Al 26.8.83 reside en Brasil. Eval.A-1. (MB)

.....

N. de I. - 08-08 - 5.000 - 1/81
Central de Impresiones Ltda.

22796-5

29.3.84

[redacted] 29750-130

Foto de Frente	Foto de Perfil

MOREIRA, MARIA CRISTINA

Apellido Paterno — Apellido Materno — Nombre(s)

Documentos [redacted] REGISTRO NACIONAL [redacted] (BRASIL) 915430956

Domicilio BRASIL

Teléfono ..... Sección Policial .....

Lugar y Fecha de Nacimiento URUGUAY 14.12.957

Profesión ..... Ocupación .....

Otras actividades .....

Actuación .....

Ideología .....

Situación económica ..... Capital aprox. ..... Vehículo .....

Raza ..... Estatura ..... Peso ..... Color de cabello .....

Color de ojos ..... Complexión ..... Señas .....

Estado civil CASADA ..... Nombre del cónyuge .....

Nacionalidad del cónyuge ..... Nombre y edad de los hijos .....

Padre, Nombre MOREIRA, ANTONIO ..... Nacionalidad .....

Madre, Nombre MOURA, MARGARITA ..... Nacionalidad .....

Estudios .....

Otros datos Al 26.8.83 reside en Brasil. Eval.A-1. (MB)

N. de I. - 08-08 - 5.000 - 1/81
Central de Impresiones Ltda.

22'279 7-3
29.3.84

[redacted] 29750-182

Foto de Frente	Foto de Perfil

MOREIRA GUZZO, ALFREDO OMAR
Apellido Paterno Apellido Materno Nombre(s)

Documentos [redacted] REGISTRO NACIONAL [redacted] BRASIL) 903764.9-4

Domicilio BRASIL

Teléfono ..... Sección Policial .....

Lugar y Fecha de Nacimiento URUGUAY 3.3.956

Profesión ..... Ocupación .....

Otras actividades .....

Actuación .....

Ideología .....

Situación económica ..... Capital aprox. ..... Vehículo .....

Raza ..... Estatura ..... Peso ..... Color de cabello .....

Color de ojos ..... Complexión ..... Señas .....

Estado civil CASADO Nombre del cónyuge .....

Nacionalidad del cónyuge ..... Nombre y edad de los hijos .....

Padre, Nombre MOREIRA, NORBERTO Nacionalidad .....

Madre, Nombre GUZZO, GLADYS Nacionalidad .....

Estudios .....

Otros datos Al 26.8.83 reside en Brasil. Eval.A-1. (MB)

N. de I. - 08-08 - 5.000 - 1/81
Central de Impresiones Ltda.

222798-1 E.1

29.3.84 [redacted] 29750-240

Foto de Frente	Foto de Perfil

MOREIRA GARCIA, ADALBERTO ROY
Apellido Paterno Apellido Materno Nombre(s)

Documentos [redacted] REGISTRO NACIONAL [redacted] (BRASIL) 9175314-7

Domicilio BRASIL

Teléfono ..... Sección Policial .....

Lugar y Fecha de Nacimiento URUGUAY 6.6.956

Profesión ..... Ocupación .....

Otras actividades .....

Actuación .....

Ideología .....

Situación económica ..... Capital aprox. ..... Vehículo .....

Raza ..... Estatura ..... Peso ..... Color de cabello .....

Color de ojos ..... Complexión ..... Señas .....

Estado civil SOLTERO ..... Nombre del cónyuge .....

Nacionalidad del cónyuge ..... Nombre y edad de los hijos .....

Padre, Nombre MOREIRA, SEVERINO ..... Nacionalidad .....

Madre, Nombre GARCIA, MARIA AMELIA ..... Nacionalidad .....

Estudios .....

Otros datos Al 26.8.83 reside en Brasil. Eval.A-1. (MB)

N. de I. - 08-08 - 5.000 - 1/81
Central de Impresiones Ltda.

22279 9-9
29.3.84

E.1

[redacted] 29750-48

Foto de Frente	Foto de Perfil

MOREIRA FERNANDEZ, RICARDO WILSON
Apellido Paterno Apellido Materno Nombre(s)

Documentos [redacted] REGISTRO NACIONAL [redacted] (BRASIL) 9137384-0

Domicilio BRASIL

Teléfono ..... Sección Policial .....

Lugar y Fecha de Nacimiento URUGUAY 8.3.956

Profesión ..... Ocupación .....

Otras actividades .....

Actuación .....

Ideología .....

Situación económica ..... Capital aprox. ..... Vehículo .....

Raza ..... Estatura ..... Peso ..... Color de cabello .....

Color de ojos ..... Complexión ..... Señas .....

Estado civil SOLTERO ..... Nombre del cónyuge .....

Nacionalidad del cónyuge ..... Nombre y edad de los hijos .....

Padre, Nombre MOREIRA, ISABELINO WILSON ..... Nacionalidad .....

Madre, Nombre FERNANDEZ, ADI ..... Nacionalidad .....

Estudios .....

Otros datos Al 26.8.83 reside en Brasil. Eval.A-1. (MB)

N. de I. - 08-38 - 5.000 - 1/81
Central de Impresiones Ltda.

2 2 2 8 0 0-5 29.3.84 [redacted] 29750-243 E.1

Foto de Frente	Foto de Perfil

MOREIRA DORTA de GARCIA, ALDRUES
Apellido Paterno Apellido Materno Nombre(s)

Documentos [redacted] REGISTRO NACIONAL [redacted] (BRASIL) 9071204-8

Domicilio BRASIL

Teléfono ... Sección Policial ...

Lugar y Fecha de Nacimiento URUGUAY 22.4.950

Profesión ... Ocupación ...

Otras actividades ...

Actuación ...

Ideología ...

Situación económica ... Capital aprox. ... Vehículo ...

Raza ... Estatura ... Peso ... Color de cabello ...

Color de ojos ... Complexión ... Señas ...

Estado civil CASADA ... Nombre del cónyuge ...

Nacionalidad del cónyuge ... Nombre y edad de los hijos ...

Padre, Nombre MOREIRA, MAXIMO ... Nacionalidad ...

Madre, Nombre DORTA, CIRILA ... Nacionalidad ...

Estudios ...

Otros datos Al 26.8.83 reside en Brasil. Eval.A-1. (MB)

N. de I. - 08-08 - 5.000 - 1/81
Central de Impresiones Ltda.

ROLLO No. 371
(BA)

ACTA DE CIERRE DE MICROFILMACION

LUGAR DE LA MICROFILMACION (ORGANISMO): SERVICIO DE INFORMACION DE DEFENSA.-

FECHA DE FINALIZACION DE LA MICROFILMACION: 03 de Agosto de 1984.-

DENOMINACION DE LA DOCUMENTACION: FICHAS CORRESPONDIENTES AL FICHERO GENERAL.-

IDENTIFICACION DEL ULTIMO ORIGINAL MICROFILMADO: FICHA Nº 222.800-5(MOREIRA DORTA de GARCIA, Aldrues)

OPERARIO/S: Cbo.2da. Agustín Barboza.-

REDUCCION DE IMAGEN: 29 X.-

SISTEMA EMPLEADO: STANDARD

ROLLO SIMULTANEO: NO

VISTO: Una vez comprobadas las características que contiene el último documento microfilmado en el cierre del acta, se da por finalizada la microfilmación , firmando para su constancia el funcionario responsable y la Dirección de la Oficina, como aval de la autenticidad de este rollo.-

El Encargado de la Sección Microfilmación
Sgto.lo. Juan C. Martinez

Por El Jefe de la Sección Microfilmación
Tte.2do. Héctor Volpe

IMAGE EVALUATION
TEST TARGET (MT-1)
SHOULD MEASURE
20" AT DESIRED REDUCTION
Photographic
Sciences
Corporation

FIN
ROLLO
37